

1 Planta Baixa
Esc. 1:75

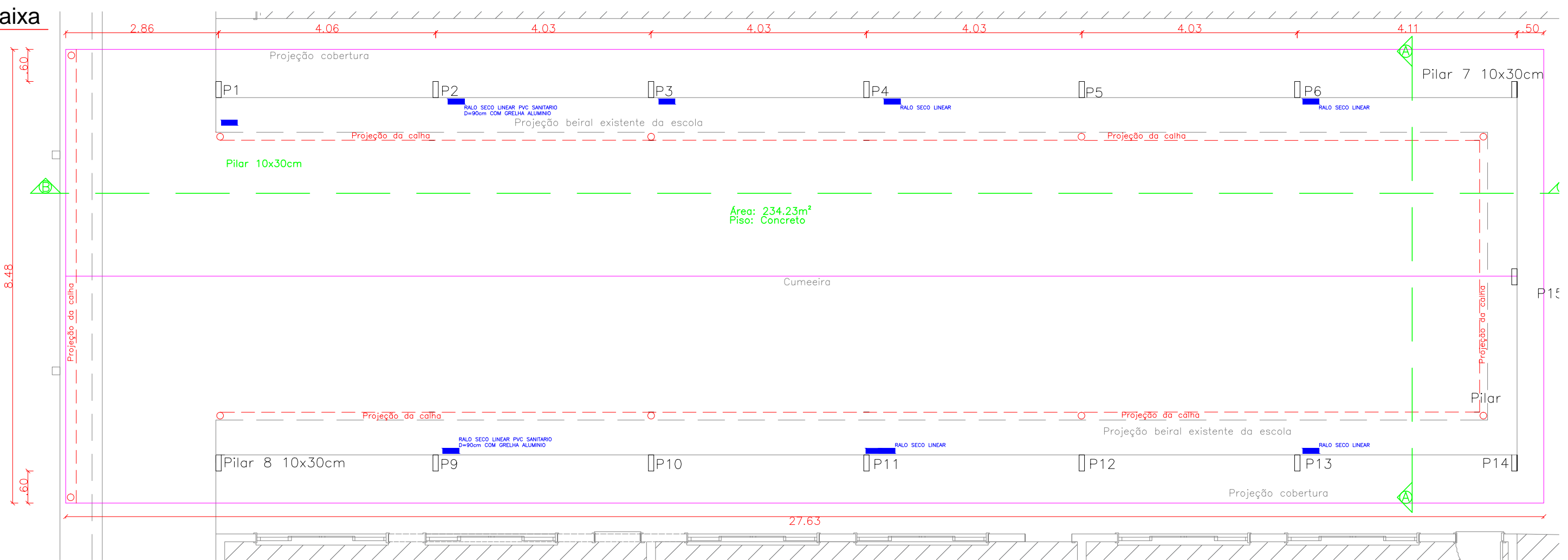

3 Corte AA
Esc. 1:50

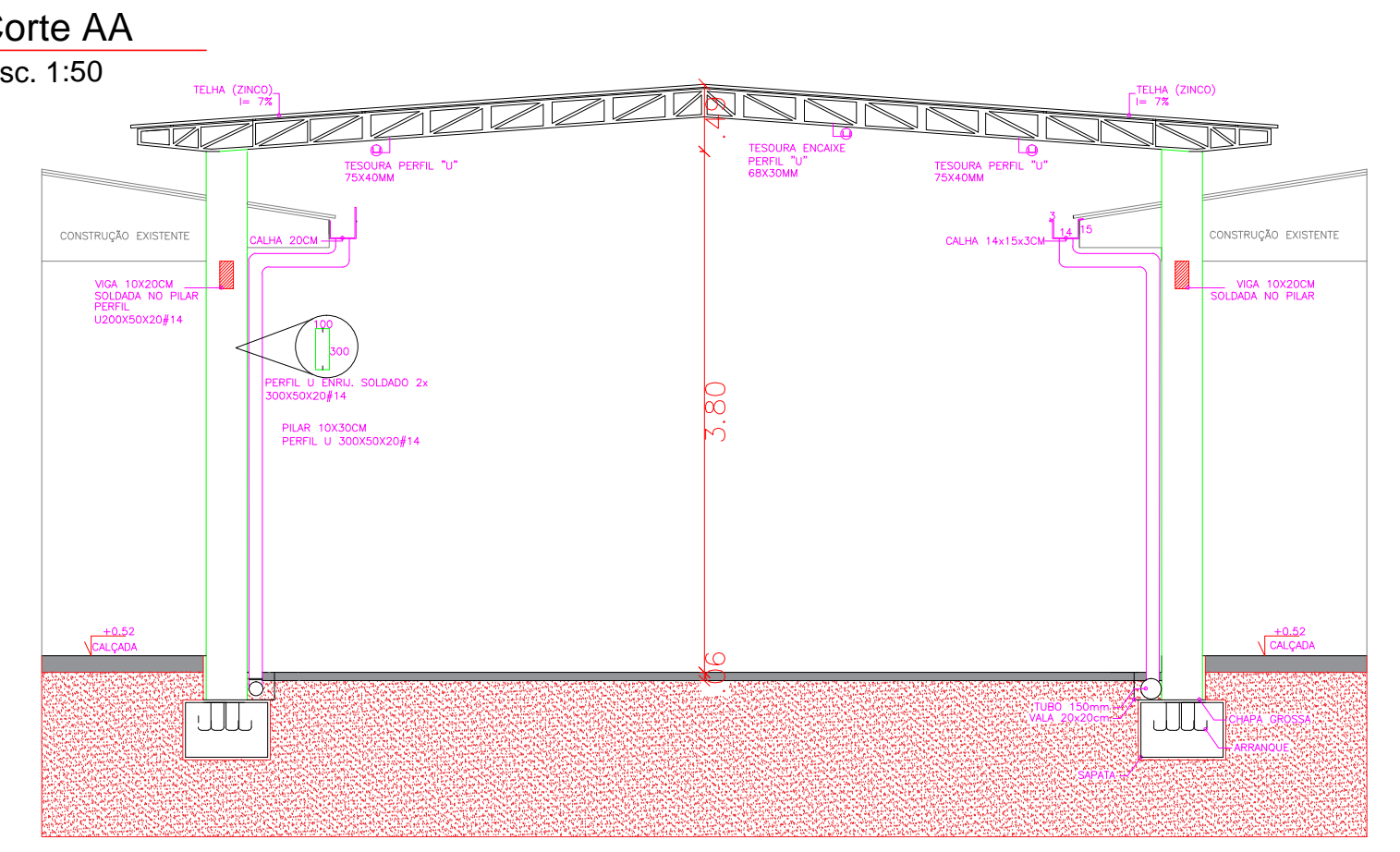

2 Planta Demolição
Esc. 1:75

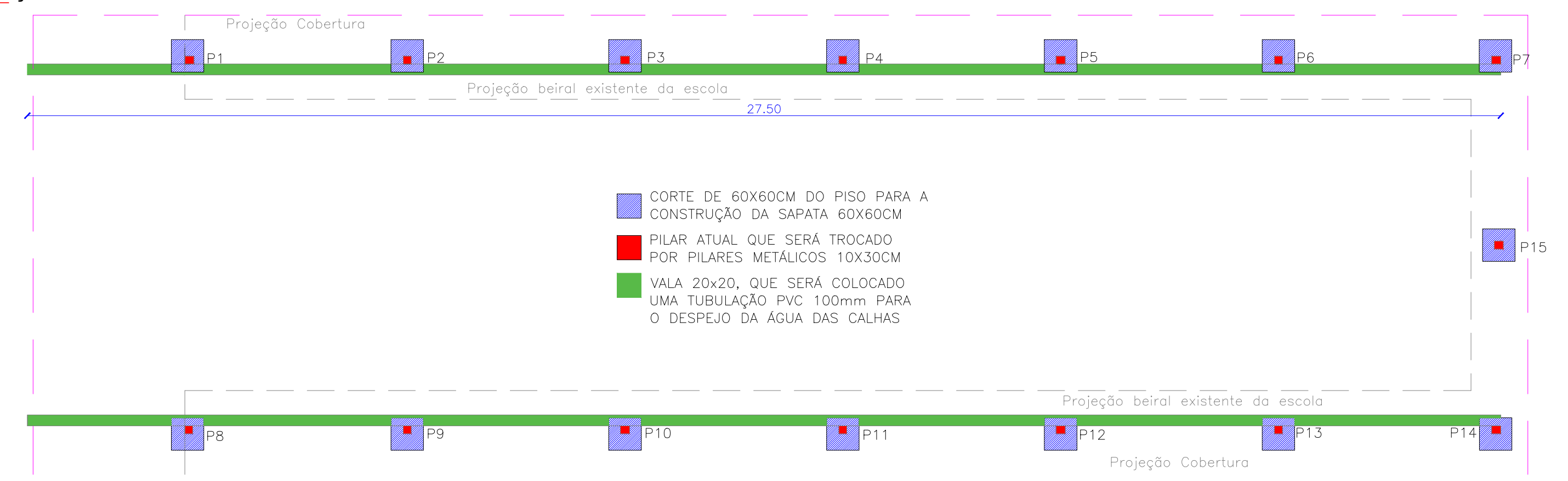

4 Cobertura
Esc. 1:125

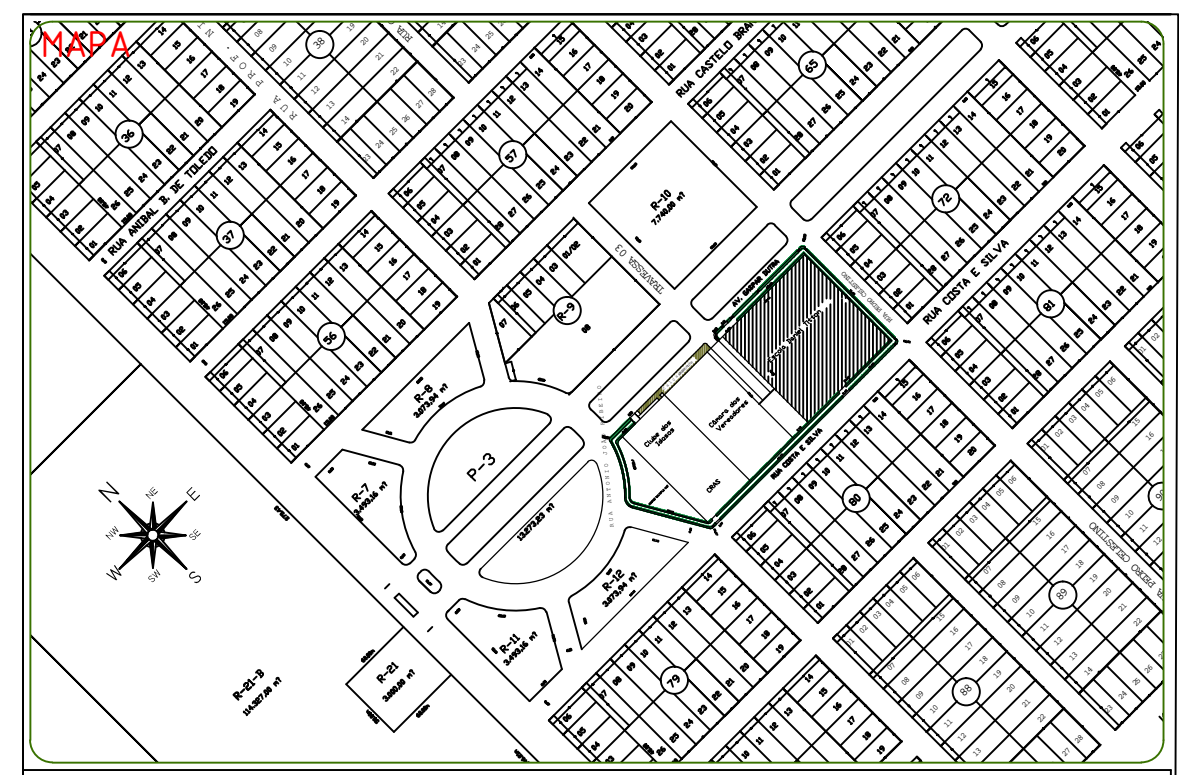
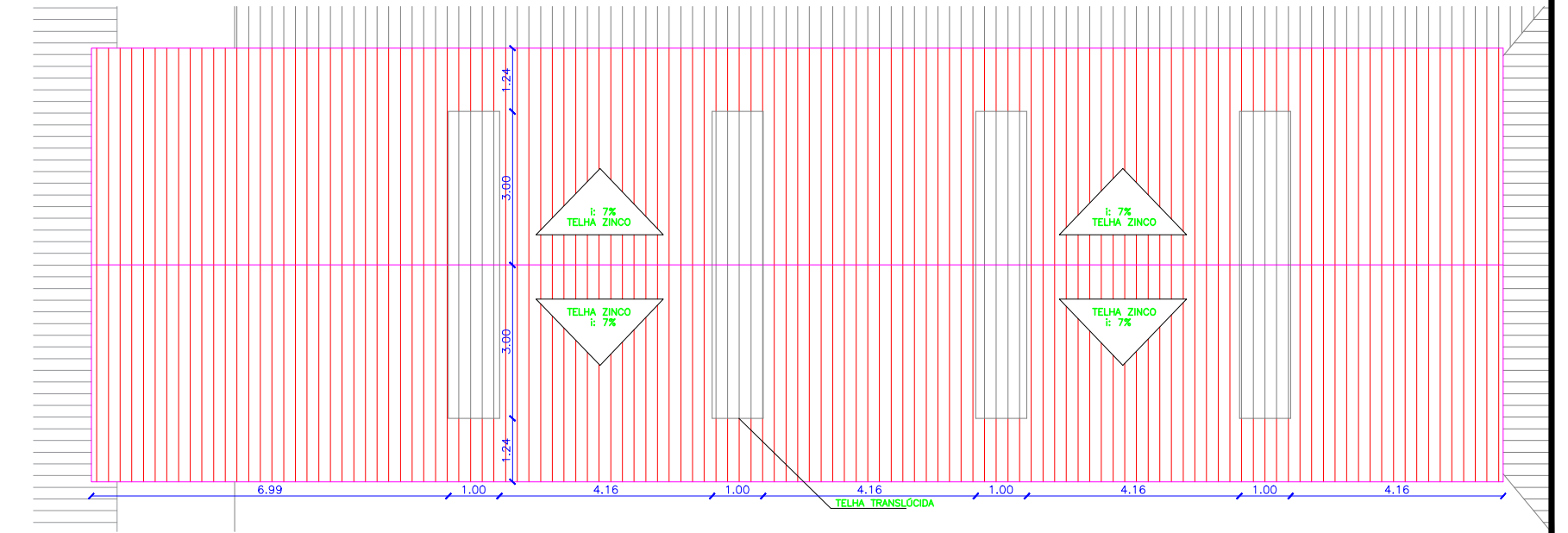

ESTADO DE MATO GROSSO
PREFEITURA MUNICIPAL DE CLÁUDIA
 Av. Gaspar Dutra - SN° - CEP 78540-00 - Fone (066) 3546-3100

Projeto: Construção de cobertura na escola Daniel Titton		COORDENADAS GEOGRÁFICAS 11° 30'26.6"S 54° 52'53.1"W	
TIPO DE OBRA: Institucional		PROPRIETÁRIO: PREFEITURA MUNICIPAL DE CLÁUDIA	
LOCAL - INSCRIÇÃO CADASTRAL: Av. Gaspar Dutra			
ASSUNTO: Projeto para construção de cobertura em estrutura metálica na escola Daniel Titton		PRANCHA: Planta Baixa, planta de demolição, corte AA e cobertura.	
AUTOR DO PROJETO: Ivo A. Facin Junior Engenheiro Civil CREA MT 034.737		RESPONSÁVEL TÉCNICO P/ OBRA:	
DESENHO: Jhony Norberto Sobrinho Bacharel em Engenharia Civil	QUADRO DE ÁREAS: Área da ampliação: 234,23M²	ESCALA: Indicada	FOLHA: 01/04
ARQUIVO: G:\Meu Drive\PC_Jhony\2021\Quadra Ed. Infantil e Cobertura	TAXA DE OCUPAÇÃO:		COEFICIENTE DE APROVEITAMENTO:
DATA: Janeiro - 2022			
CARIMBO			