

**5 Corte BB - Vestiário**  
Esc. 1:50

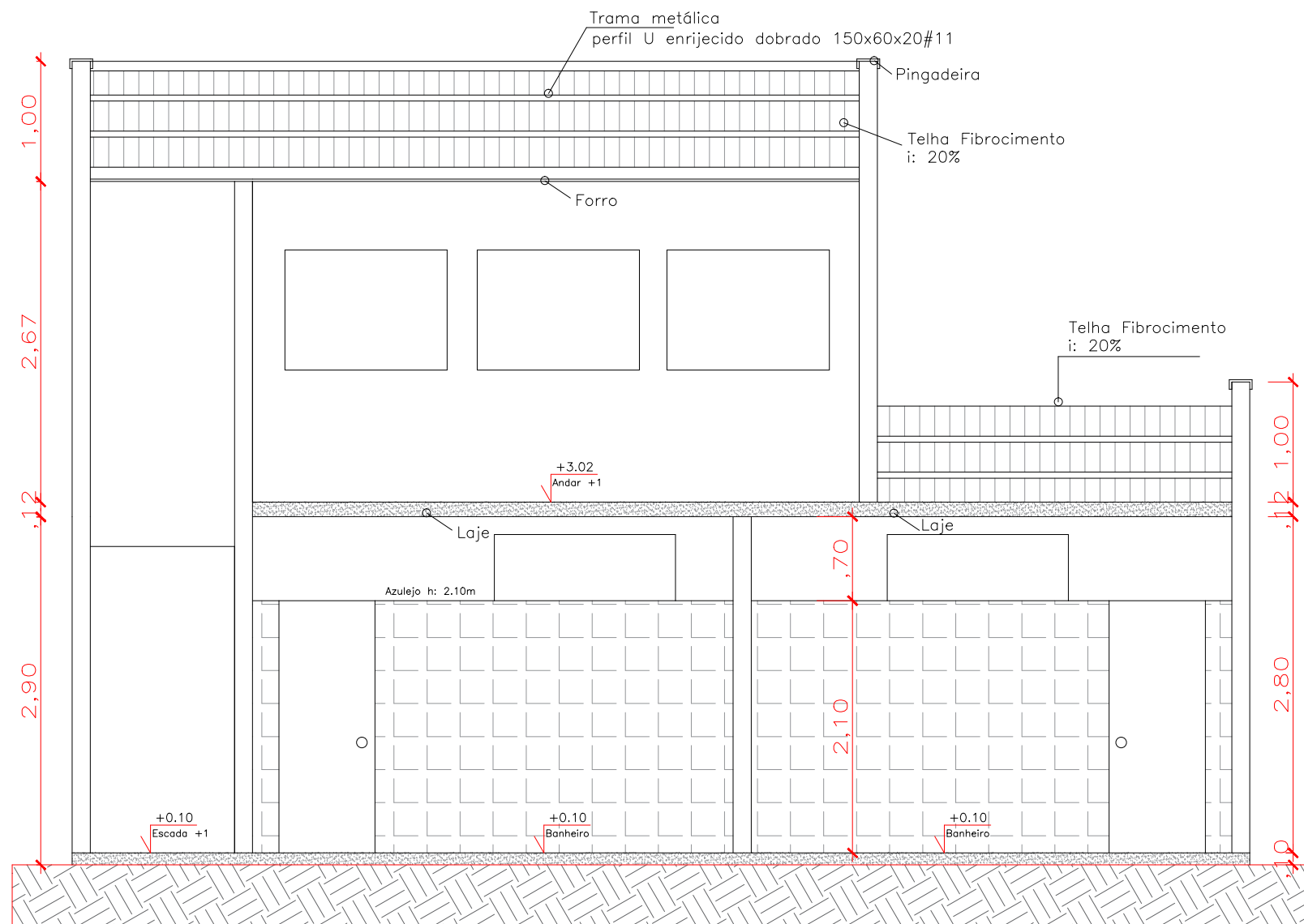

**6 Detalhamento Alambrado**  
Esc. 1:50

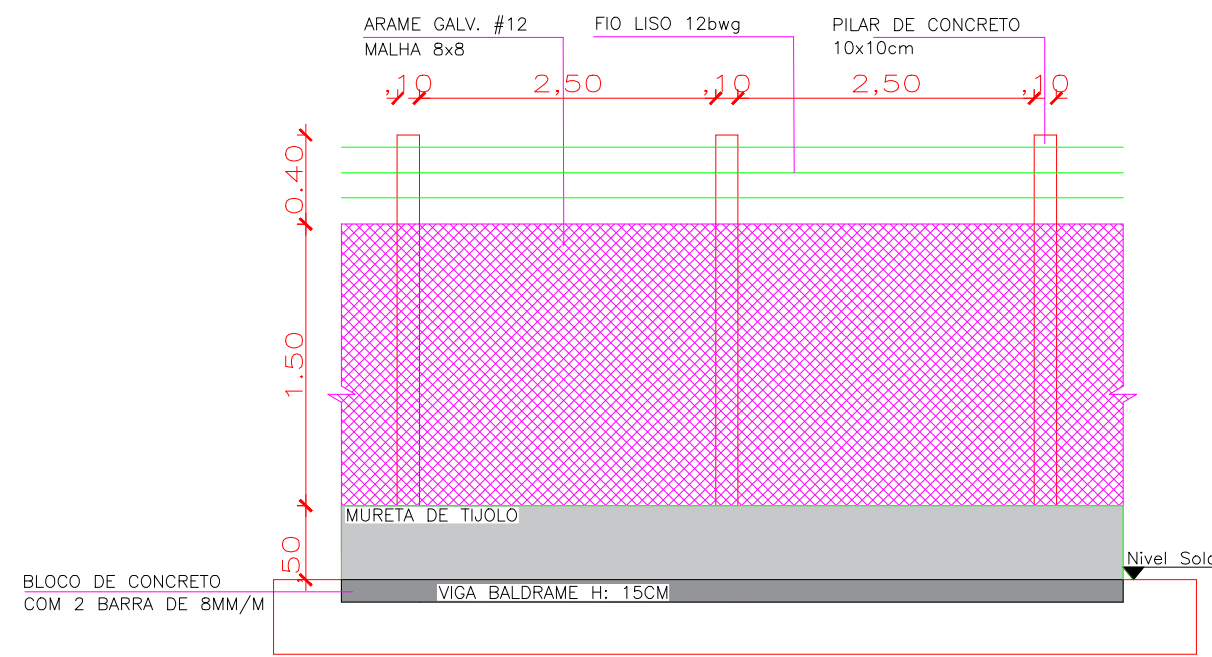

**7 Detalhamento Alambrado**  
Esc. 1:50

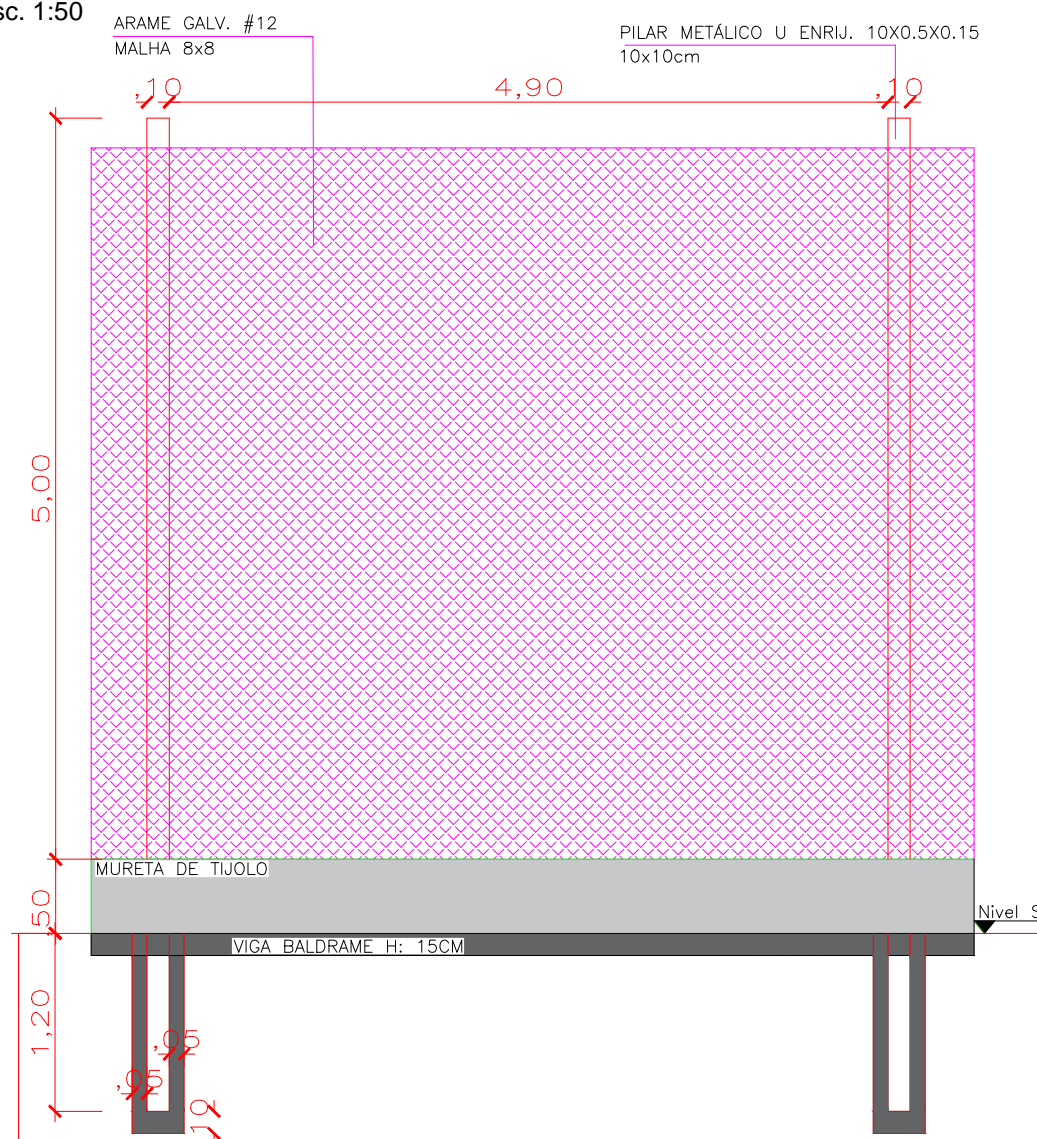

**8 Fachada Lateral - Arquibancada**  
Esc. 1:50

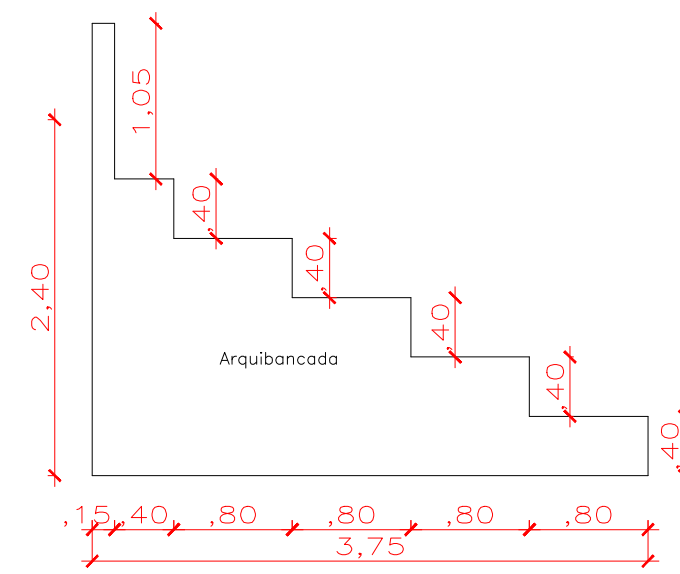

**9 Mapa Reforma S/SC**

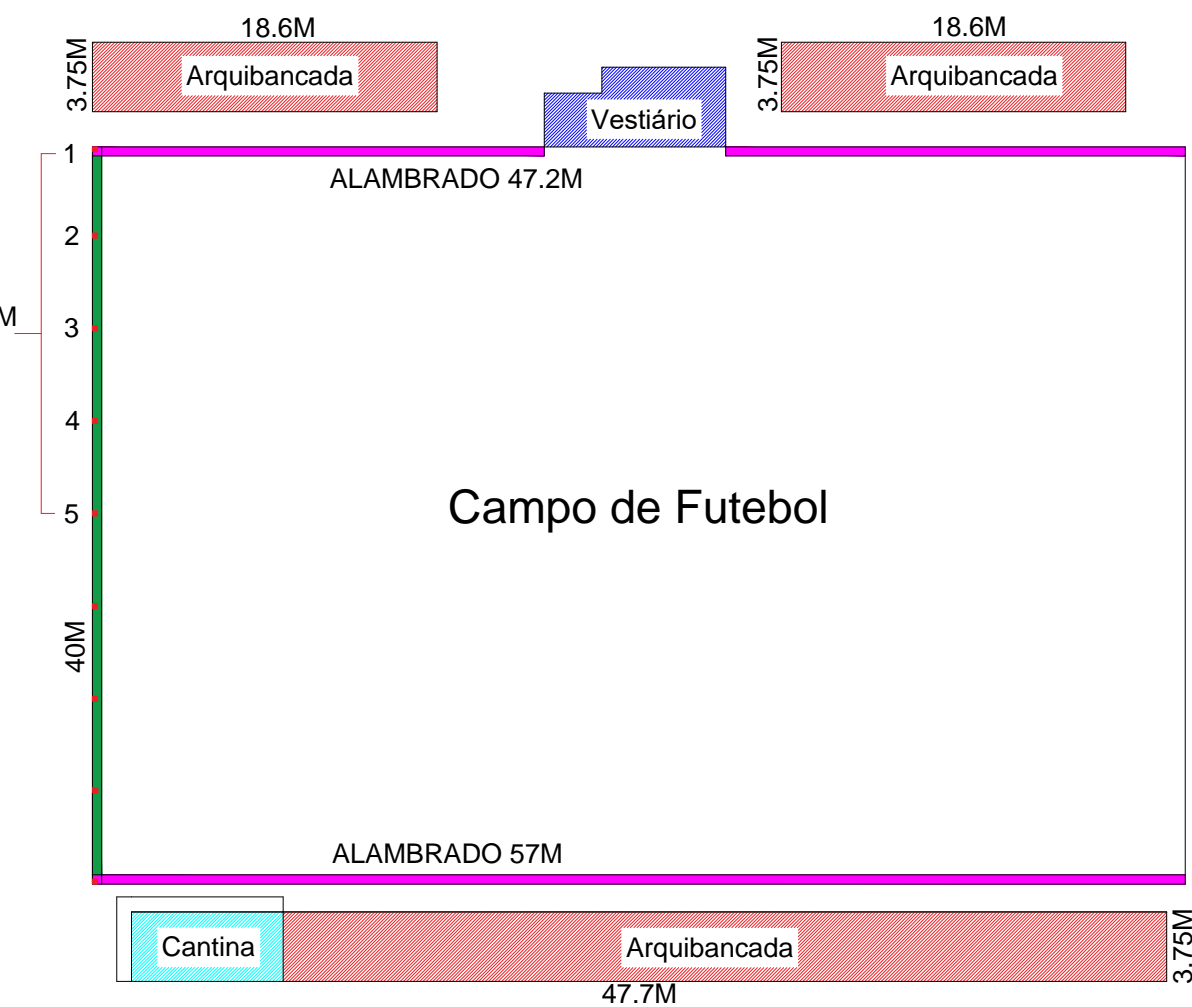

PILARES A SEREM SUBSTITUIDOS

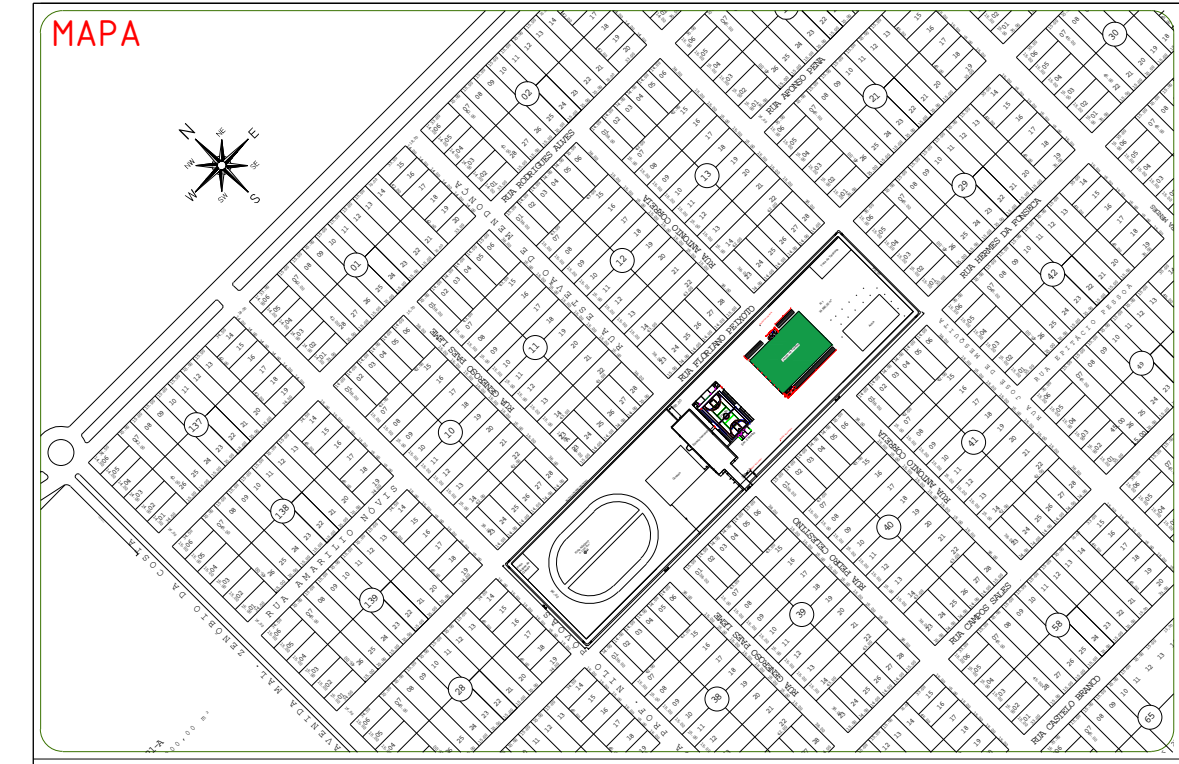

ESTADO DE MATO GROSSO  
PREFEITURA MUNICIPAL DE CLÁUDIA  
Av. Gaspar Dutra - SN° - CEP 78540-00 - Fone (066) 3546-3100

Projeto: <b>Reforma Campo Society</b>		COORDENADAS GEOGRÁFICAS <b>11° 30'08.0"S 54° 52'53.7"W</b>	
TIPO DE OBRA: <b>Institucional</b>		PROPRIETÁRIO: <b>PREFEITURA MUNICIPAL DE CLÁUDIA</b>	
LOCAL - INSCRIÇÃO CADASTRAL: <b>Rua Hermes da Fonseca - S/N</b>			
ASSUNTO: <b>Reforma do Campo de Futebol Society José Viecelli</b>		PRANCHA: <b>Corte BB, detalhamento alambrado, fachada arquibancada e mapa reforma</b>	
AUTOR DO PROJETO: <b>Ivo A. Facin Junior Engenheiro Civil CREA MT 034.737</b>		RESPONSÁVEL TÉCNICO P/ OBRA:	
DESENHO: <b>Jhony Norberto Sobrinho Bacharel em Engenharia Civil</b>	QUADRO DE ÁREAS: Área da Reforma: 2.735,12m² Área da copa: 13.06m² Área dos banheiros: 12.69m² Área do vestiário: 20.00m² Área da despensa: 3.75m² Área da sala dos técnicos: 17.33m² Área do campo: 2348.20m²	ESCALA: <b>Indicada</b>	FOLHA: <b>02/03</b>
ARQUIVO: <b>GI\Meu Drive\PC Jhony\2021\Ginasio esportes campo</b>	DATA: <b>Janeiro - 2022</b>	TAXA DE OCUPAÇÃO:	
CARIMBO			