



PREFEITURA MUNICIPAL
CLÁUDIA
uma cidade para todos

PPA 2022-2025

Audiência Pública - Projeto de Lei do Plano Plurianual PPA 2022-2025

quarta-feira, 21 de julho de 2021

- **Clarificar os conceitos de PPA - Plano Plurianual**
- **Apresentação da Proposta de Projeto de Lei do Plano Plurianual**

CONCEITOS GERAIS

Conceitos gerais que envolvem o PPA

O QUE É POLÍTICA?

- Conjunto de procedimentos destinados à resolução pacífica de conflitos em torno da alocação de bens e recursos públicos.
- Envolve toda a sociedade (cidadão, empresas, produtores), cujos interesses serão afetados (positiva ou negativamente), pelo rumo tomado por uma política pública qualquer.



O QUE É POLÍTICA PÚBLICA?

- Ações e decisões oriundas decorrentes da Política com objetivos de atender as reivindicações da sociedade: saúde, educação, estradas, segurança, previdência social, dentre outras.
- Definidas as políticas públicas, geralmente em um PLANO DE GOVERNO ou ESTRATÉGICO, têm-se as diretrizes para elaboração de planos e orçamentos → **PPA**;



- Instrumento de planejamento que estabelece as diretrizes, objetivos e metas da Administração Pública para:
 - INVESTIMENTOS: Despesas de capital e outras delas decorrentes
 - MANUTENÇÃO: Programas de duração continuada
- Declara as escolhas pactuadas com a sociedade e contribui para viabilizar os objetivos fundamentais da Gestão
- Organiza a ação de governo na busca de um melhor desempenho da Administração Pública
- Transforma o Plano de Governo em um Instrumento de Gestão
- Plano de médio prazo: 4 anos → Vigência: 2º ano de mandato até o final do primeiro ano do mandato seguinte (continuidade)
- Fundamentação Legal: art. 165 da Constituição Federal

Estrutura do PLANO PLURIANUAL

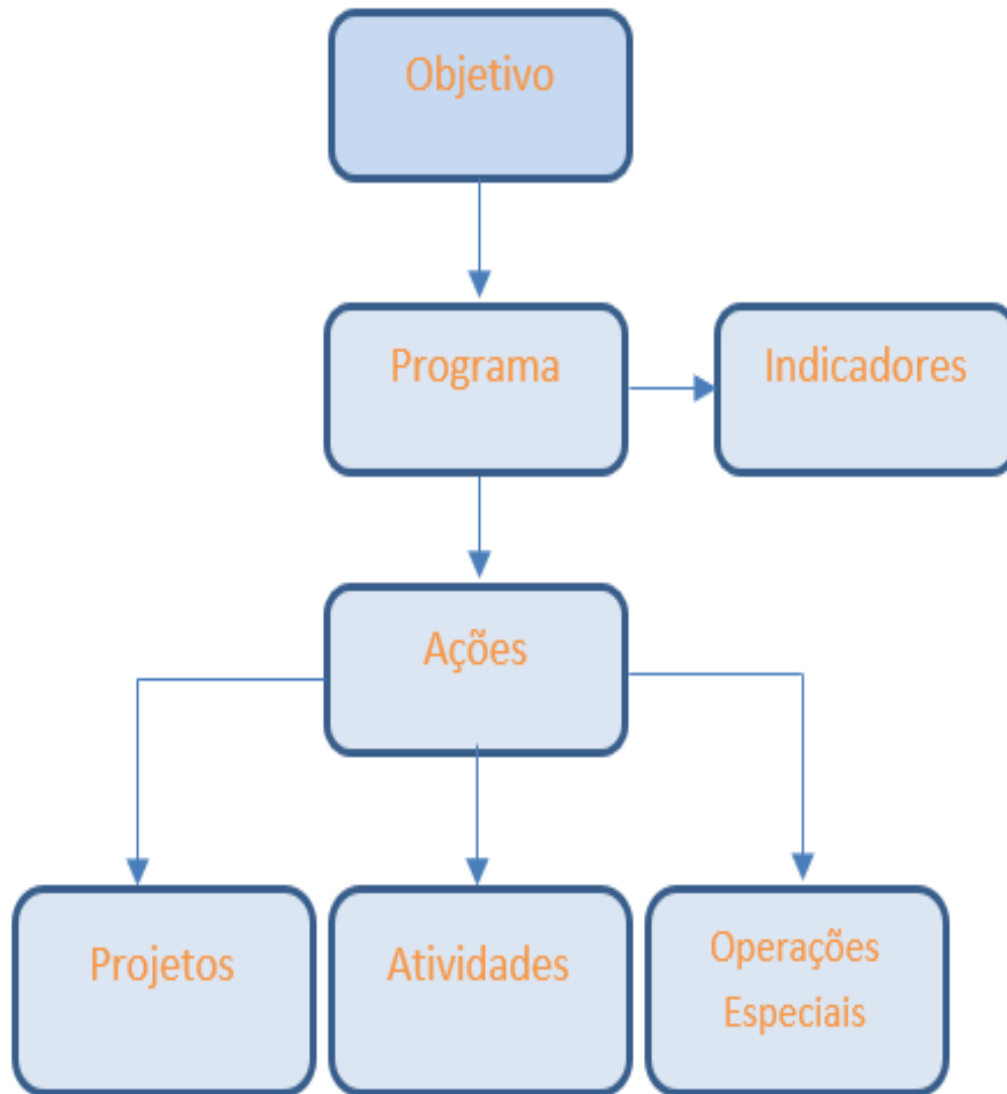

- **Objetivos**: Deve expressar as escolhas de políticas públicas para a transformação de determinada realidade.
- **Programas**: Instrumento de organização da ação governamental.
- **Indicadores**: instrumento que permite medir o desempenho do programa no enfrentamento do problema ao longo do tempo.
- **Ações**: um instrumento de programação para alcançar o objetivo de um programa:
 - **Atividades**: operações que se realizam de modo contínuo e permanente para a manutenção do governo
 - **Projetos**: operações com tempo limitado para expandir a ação do governo
 - **Op. Especiais**: ações que não geram bens ou serviços de forma direta na ação do governo

PROCESSO DE ELABORAÇÃO

Como será conduzido o processo de Elaboração

PROCESSO DE ELABORAÇÃO / CRONOGRAMA DE ATIVIDADES



27/05/2021: treinamento de Secretários/Equipes e entrega de formulários de levantamento de dados

07/06/2021: entrega do levantamento de dados pelas equipes

25/05/2021 a 30/06/2021: levantamento de dados junto a Sociedade através de formulário na web

27/05/2021: audiência pública temática

28/05/2021 a 31/07/2021: consolidação de toda a base de dados levantadas pelas equipes e pela sociedade na audiência

20/07/2021: apresentação da proposta final do PPA em Audiência Pública

até 20/08/2021: encaminhamento do Projeto de Lei do PPA à Câmara de Vereadores

EXIGÊNCIAS ATUAIS DE ACORDO COM A LRF

• ÊNFASE NA REALIZAÇÃO DE RESULTADOS

- Orçamento moderno - ênfase nos fins (sociedade) e não nos meios (administração)

• DEVE REFLETIR A REALIDADE

- LRF - (princípio do equilíbrio das contas públicas e metas realistas) deve refletir as demandas sociais e ter metas realistas

• DEVE SER TRANSPARENTE

- Pressupostos da LRF: Ação transparente e planejada

• PARTICIPAÇÃO SOCIAL

- Art. 48, Parágrafo Único da LRF - participação popular e discussão dos planos e orçamentos

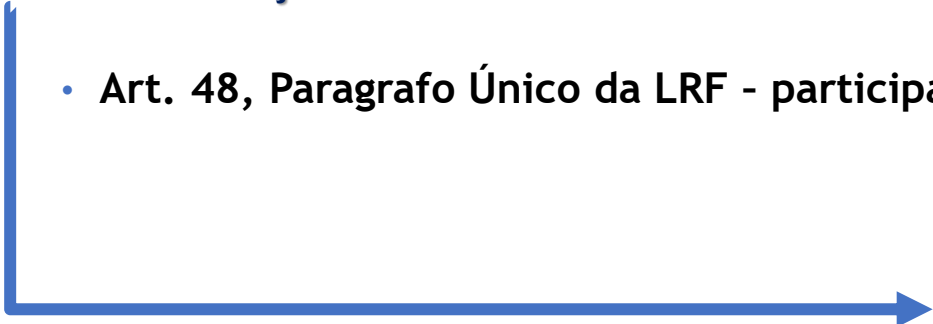

Formulário de Sugestões
para o PPA

Site da Prefeitura

ESTIMATIVA DA RECEITA

Definição da Receita Prevista para o PPA

- Processo coordenado pela Prefeitura Municipal
- Informa para as equipes de elaboração do PPA o volume de recursos projetados para cada ano do PPA
- **É a base para a definição do Teto Plurianual**

- **Metodologia:**
 - Baseada na série histórica de arrecadação das receitas ao longo dos anos
 - Corrigida por parâmetros de preço (efeito preço), de quantidade (efeito quantidade) e de alguma mudança de aplicação de alíquota em sua base de cálculo (efeito legislação)
 - Busca traduzir matematicamente o comportamento da arrecadação de uma determinada receita ao longo dos anos anteriores e refleti-la para os anos seguintes
 - Varia de acordo com a espécie de receita orçamentária que se quer projetar
 - Para cada receita deve ser avaliado o modelo matemático mais adequado para projeção, de acordo com a série histórica da sua arrecadação

HISTÓRICO/METAS DA RECEITA CONSOLIDADA

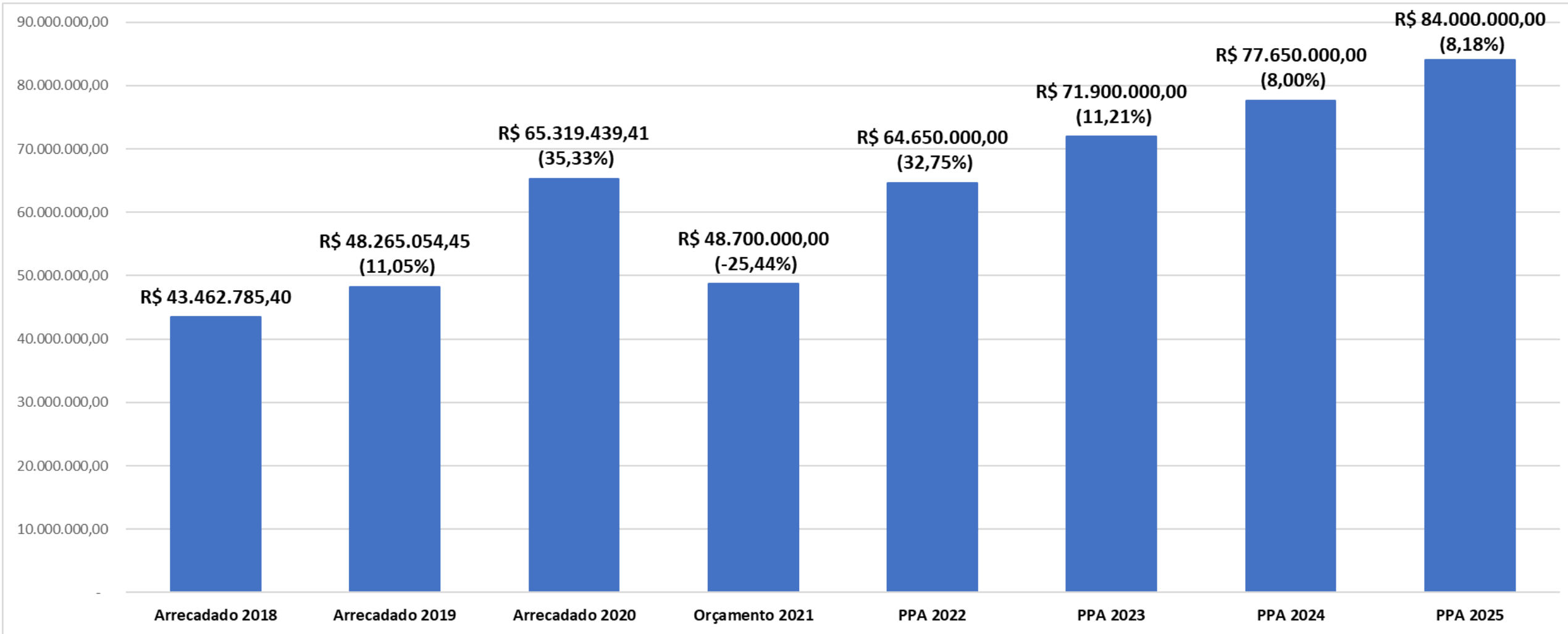

RECEITA POR ENTIDADE

■ Previdência ■ Câmara ■ Prefeitura Líquido

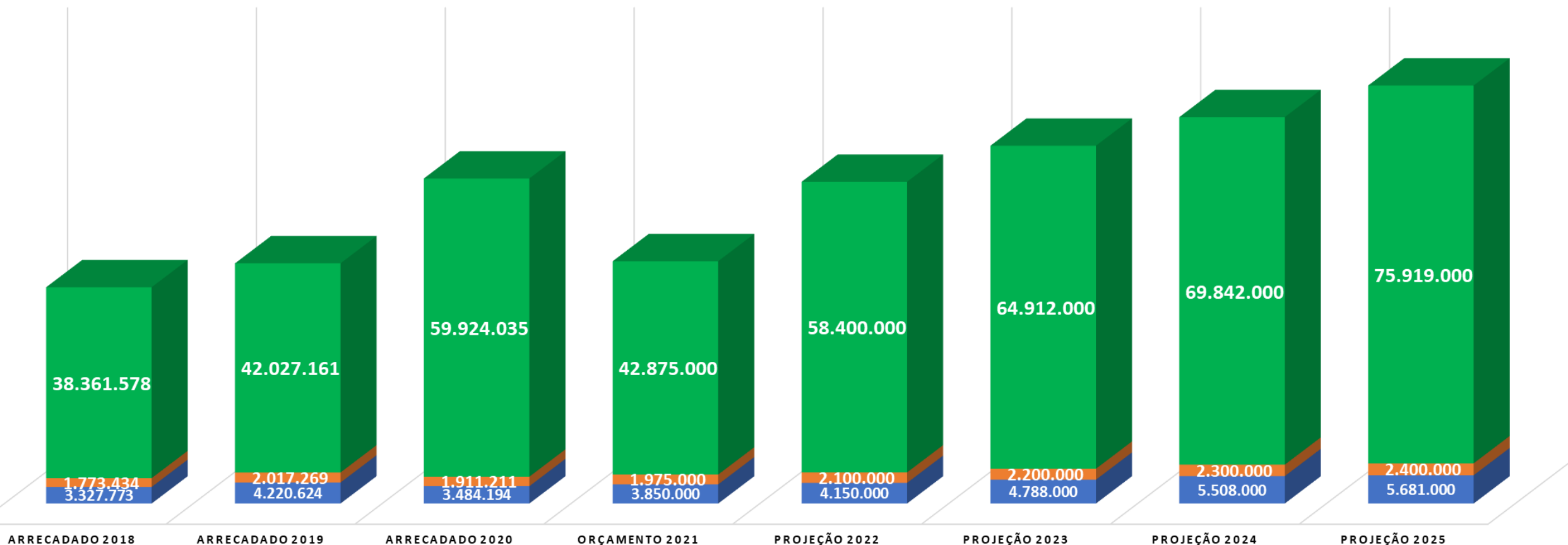

RESUMO DAS METAS DE RECEITA CONSOLIDADA

Receita	Arrecadado 2018	Arrecadado 2019	Arrecadado 2020	Orçamento 2021	PPA 2022	PPA 2023	PPA 2024	PPA 2025
RECEITAS CORRENTES	39.883.695,42	42.834.461,39	49.558.134,85	43.933.200,00	55.222.339,00	61.930.258,00	67.125.518,00	73.372.617,00
IMPOSTOS, TAXAS E CONTRIB. MELH.	11.961.905,26	7.751.422,93	8.101.924,50	7.476.973,04	8.462.040,00	8.377.740,00	8.071.630,00	8.287.112,00
CONTRIBUIÇÕES	1.328.976,33	1.726.628,55	2.071.142,13	2.239.400,00	2.453.617,00	2.592.780,00	2.775.400,00	2.887.746,00
RECEITA PATRIMONIAL	462.744,55	1.392.635,96	355.623,59	331.750,00	398.000,00	430.000,00	495.000,00	530.000,00
RECEITA DE SERVIÇOS	45.548,27	-	-	-	-	-	-	-
TRANSFERÊNCIAS CORRENTES	25.872.456,49	31.535.170,21	38.679.105,59	33.701.432,00	43.674.960,00	50.288.260,00	55.531.370,00	61.399.888,00
OUTRAS RECEITAS CORRENTES	212.064,52	428.603,74	350.339,04	183.644,96	233.722,00	241.478,00	252.118,00	267.871,00
RECEITAS DE CAPITAL	1.553.594,77	3.485.202,12	13.773.418,17	2.525.800,00	7.105.000,00	7.105.000,00	7.105.000,00	7.105.000,00
OPERAÇÕES DE CRÉDITO	-	2.874.487,12	8.526.174,72	1.099.800,00	750.000,00	750.000,00	750.000,00	750.000,00
ALIENAÇÃO DE BENS	-	-	-	50.000,00	200.000,00	200.000,00	200.000,00	200.000,00
TRANSFERÊNCIAS DE CAPITAL	1.553.594,77	610.715,00	5.247.243,45	1.376.000,00	6.155.000,00	6.155.000,00	6.155.000,00	6.155.000,00
RECEITAS INTRA-ORÇAMENTÁRIAS	2.025.495,21	1.945.390,94	1.987.886,39	2.241.000,00	2.322.661,00	2.864.742,00	3.419.482,00	3.522.383,00
TOTAL	43.462.785,40	48.265.054,45	65.319.439,41	48.700.000,00	64.650.000,00	71.900.000,00	77.650.000,00	84.000.000,00
Variação %		11,05%	35,33%	-25,44%	32,75%	11,21%	8,00%	8,18%
Variação R\$		4.802.269,05	17.054.384,96	(16.619.439,41)	15.950.000,00	7.250.000,00	5.750.000,00	6.350.000,00

METAS DE DESPESA

Definição da Despesa para o PPA

- A estimativa de gastos do município está sendo elaborada da seguinte forma:
 - Levantamento dos **gastos contínuos existentes** projetados através das equipes das secretarias
 - Levantamento de **novos gastos contínuos** devido a expansão do serviço público (novas escolas, novas unidades de saúde, novos serviços, dentre outros)
 - Confronto destes valores plurianuais com a base de receita
- Paralelo a este processo:
 - Levantamento de toda a **demanda de investimentos/obras necessárias** para a manutenção/expansão do serviço público
 - Confronto destes valores plurianuais de investimentos com o resultado da receita (menos) gastos contínuos
- **Desafio: comportar todos os gastos contínuos existentes e novos e ainda enquadrar todos os investimentos necessários**

METAS DE DESPESA POR ENTIDADE

Entidade	PPA 2022	PPA 2023	PPA 2024	PPA 2025	PPA TOTAL
PREFEITURA MUNICIPAL	58.400.000,00	64.912.000,00	69.842.000,00	75.919.000,00	269.073.000,00
PREVIDENCIA MUNICIPAL	4.150.000,00	4.788.000,00	5.508.000,00	5.681.000,00	20.127.000,00
CAMARA MUNICIPAL	2.100.000,00	2.200.000,00	2.300.000,00	2.400.000,00	9.000.000,00
Total	64.650.000,00	71.900.000,00	77.650.000,00	84.000.000,00	298.200.000,00

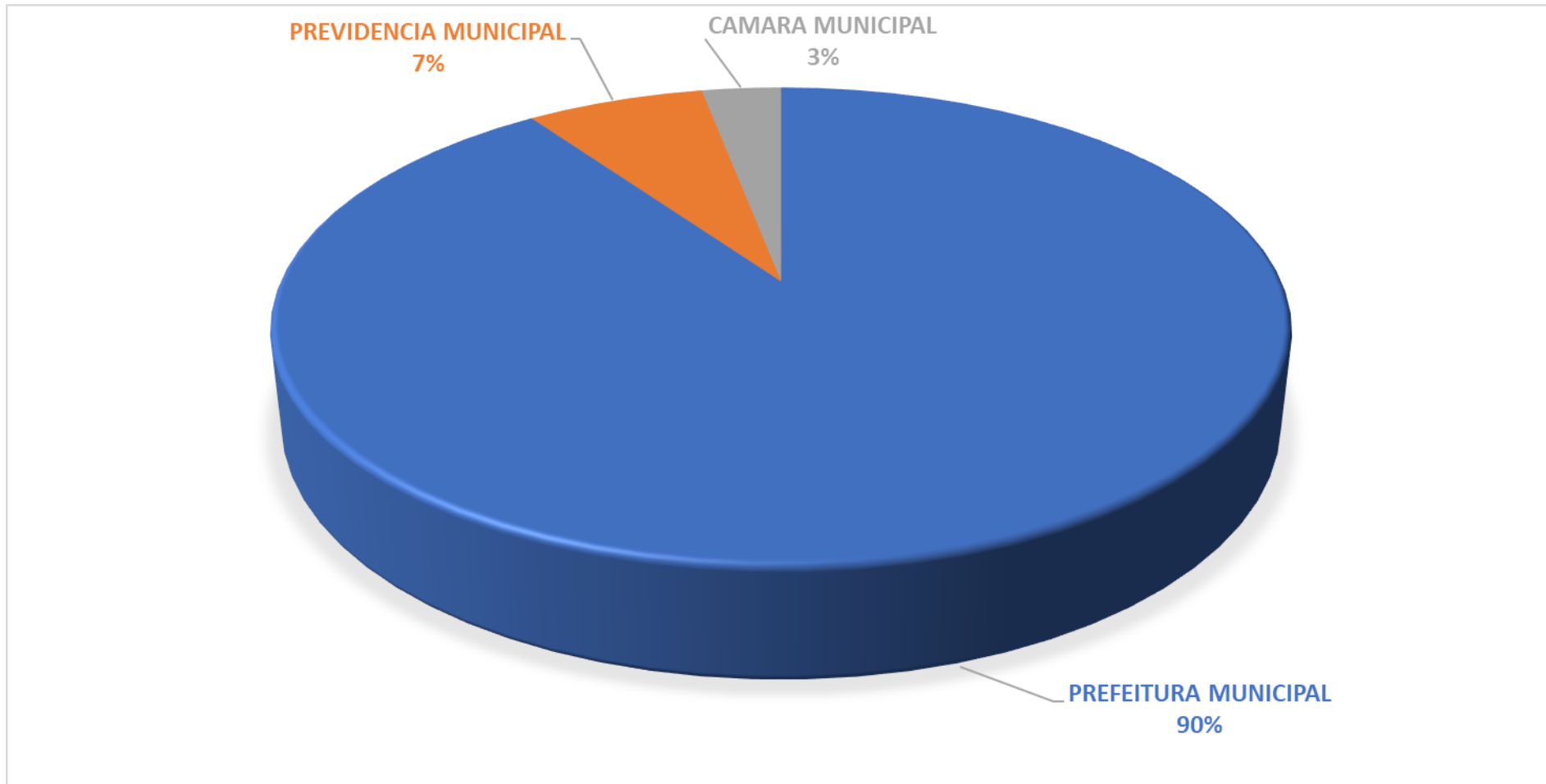

METAS DE DESPESA POR SECRETARIA

Órgão	PPA 2022	PPA 2023	PPA 2024	PPA 2025	PPA Total	%
01 CAMARA MUNICIPAL	2.100.000,00	2.200.000,00	2.300.000,00	2.400.000,00	9.000.000,00	3,02%
02 GABINETE DO PREFEITO	1.577.800,00	1.724.000,00	1.866.400,00	2.016.600,00	7.184.800,00	2,41%
03 SEC. ADMINISTRAÇÃO	2.757.000,00	2.918.700,00	3.084.700,00	3.242.400,00	12.002.800,00	4,03%
04 SEC. FINANÇAS	3.958.700,00	4.705.000,00	5.015.300,00	5.491.150,00	19.170.150,00	6,43%
05 SEC. EDUCAÇÃO E CULTURA	15.379.000,00	16.595.700,00	17.683.800,00	19.272.000,00	68.930.500,00	23,12%
06 SEC. SAÚDE	12.286.100,00	12.878.450,00	13.617.900,00	14.698.350,00	53.480.800,00	17,93%
07 SEC. ASSISTÊNCIA SOCIAL	2.471.300,00	2.724.400,00	2.812.400,00	2.980.000,00	10.988.100,00	3,68%
08 SEC. OBRAS E SERVIÇOS PÚBLICOS	13.155.000,00	16.384.150,00	18.612.300,00	20.767.000,00	68.918.450,00	23,11%
09 SEC. DESENV. ECONÔMICO E RURAL	1.588.000,00	1.668.900,00	1.748.800,00	1.860.000,00	6.865.700,00	2,30%
10 SEC. MEIO AMBIENTE	478.000,00	503.900,00	531.300,00	560.400,00	2.073.600,00	0,70%
11 SEC. ESPORTE E LAZER	4.699.100,00	4.758.800,00	4.819.100,00	4.981.100,00	19.258.100,00	6,46%
14 FUNDO DE PREV. SOC. DOS SERV. DE CLAUDIA	4.150.000,00	4.788.000,00	5.508.000,00	5.681.000,00	20.127.000,00	6,75%
99 RESERVA DE CONTINGENCIA	50.000,00	50.000,00	50.000,00	50.000,00	200.000,00	0,07%
Total Geral	64.650.000,00	71.900.000,00	77.650.000,00	84.000.000,00	298.200.000,00	100,00%

METAS DE DESPESA POR PROGRAMA DE GOVERNO

Programas de Governo	PPA 2022	PPA 2023	PPA 2024	PPA 2025	PPA Total
0001 PROCESSO LEGISLATIVO	2.100.000,00	2.200.000,00	2.300.000,00	2.400.000,00	9.000.000,00
0002 GESTAO GOVERNAMENTAL EFICAZ E TRANSPARENTE	18.022.200,00	19.301.550,00	20.580.000,00	22.012.600,00	79.916.350,00
0003 OPERACOES ESPECIAIS	2.132.500,00	2.936.000,00	3.076.500,00	3.470.350,00	11.615.350,00
0004 MEIO AMBIENTE SUSTENTAVEL	770.000,00	825.100,00	880.200,00	935.300,00	3.410.600,00
0005 AMPLIACAO E MODERNIZACAO DA INFRAESTRUTURA MUN.	6.075.000,00	8.626.000,00	10.367.000,00	11.878.000,00	36.946.000,00
0006 EDUCACAO - O CAMINHO PARA TRANSFORMACAO	12.804.700,00	13.765.200,00	14.751.100,00	16.135.600,00	57.456.600,00
0007 ESPORTE E VIDA	3.947.000,00	3.960.100,00	3.972.200,00	4.084.300,00	15.963.600,00
0008 PROTECAO SOCIAL BASICA	485.500,00	597.300,00	561.400,00	576.000,00	2.220.200,00
0009 PROTECAO SOCIAL ESPECIAL	617.000,00	666.000,00	713.100,00	764.600,00	2.760.700,00
0010 BOLSA FAMILIA E CADASTRO UNICO	24.000,00	24.000,00	24.000,00	24.000,00	96.000,00
0011 AGUA POTAVEL E SANEAMENTO BASICO PARA TODOS	1.000,00	1.000,00	1.000,00	1.000,00	4.000,00
0012 GESTAO DA POLITICA DO INSTITUTO DE PREVIDENCIA	437.506,00	477.932,00	534.899,00	556.536,00	2.006.873,00
0013 MORADIA E QUALIDADE DE VIDA	10.000,00	10.000,00	10.000,00	10.000,00	40.000,00
0014 INCENTIVANDO A CULTURA	450.000,00	525.000,00	475.000,00	475.000,00	1.925.000,00
0015 DESENVOLVIMENTO DO COMERCIO E TURISMO	181.000,00	192.300,00	203.600,00	219.900,00	796.800,00
0016 AGRICULTURA DESENVOLVIDA E PRODUTIVA	545.000,00	555.000,00	560.000,00	585.000,00	2.245.000,00
0017 GESTAO DO SUS	1.102.700,00	1.199.100,00	1.325.700,00	1.431.700,00	5.059.200,00
0018 ATENCAO BASICA NA SAUDE	5.072.400,00	5.535.750,00	5.878.000,00	6.381.050,00	22.867.200,00
0019 MEDIA E ALTA COMPLEXIDADE DA SAUDE	4.513.000,00	4.769.200,00	4.986.200,00	5.204.500,00	19.472.900,00
0020 VIGILANCIA EM SAUDE	404.000,00	403.500,00	435.000,00	468.600,00	1.711.100,00
0021 ASSISTENCIA FARMACEUTICA	893.000,00	919.900,00	942.000,00	1.161.500,00	3.916.400,00
0022 GESTAO DE CONCESSAO DOS BENEFICIOS PREVIDENCIARIOS	3.161.500,00	3.618.500,00	4.125.000,00	4.530.000,00	15.435.000,00
0023 COVID-19 ENFRENT. DA EMERG. DECORR. DO CORONAVIRUS	300.000,00	50.000,00	50.000,00	50.000,00	450.000,00
9997 RESERVA DE CONTINGENCIA - RPPS	550.994,00	691.568,00	848.101,00	594.464,00	2.685.127,00
9999 RESERVA DE CONTINGENCIA	50.000,00	50.000,00	50.000,00	50.000,00	200.000,00
Total Geral	64.650.000,00	71.900.000,00	77.650.000,00	84.000.000,00	298.200.000,00

METAS DE DESPESA POR PROGRAMA/AÇÃO

Ações que serão desenvolvidas no Plano Plurianual

METAS DO PPA POR PROGRAMA/AÇÃO

Órgão / Programa / Ação / Caracterização	PPA 2022	PPA 2023	PPA 2024	PPA 2025	PPA Total
01 CAMARA MUNICIPAL	2.100.000,00	2.200.000,00	2.300.000,00	2.400.000,00	9.000.000,00
0001 PROCESSO LEGISLATIVO	2.100.000,00	2.200.000,00	2.300.000,00	2.400.000,00	9.000.000,00
10010 AQUIS. DE VEICULOS/EQUIPAM./MAT. PERMAN. - CAMARA					
<i>Aquisição de veículos diversos, camioneta, motocicleta, equipamentos e materiais permanentes para a Câmara Municipal.</i>	100.000,00	120.000,00	125.000,00	140.000,00	485.000,00
10020 REFORMA E AMPLIACAO DO PREDIO DA CAMARA					
<i>Realização de obras de reforma ou ampliação do prédio da Câmara Municipal.</i>	54.000,00	60.000,00	70.000,00	80.000,00	264.000,00
10030 REALIZACAO DE CONCURSO PUBLICO - CAMARA					
<i>Realização de concursos públicos para a Câmara Municipal.</i>	5.000,00	5.000,00	6.000,00	8.000,00	24.000,00
20010 MANUTENCAO DE ATIVIDADES DA CAMARA MUNICIPAL					
<i>Gastos com a manutenção e desenvolvimento das atividades da Câmara Municipal.</i>	1.941.000,00	2.015.000,00	2.099.000,00	2.172.000,00	8.227.000,00

METAS DO PPA POR PROGRAMA/AÇÃO

Órgão / Programa / Ação / Caracterização	PPA 2022	PPA 2023	PPA 2024	PPA 2025	PPA Total
02 GABINETE DO PREFEITO	1.577.800,00	1.724.000,00	1.866.400,00	2.016.600,00	7.184.800,00
0002 GESTAO GOVERNAMENTAL EFICAZ E TRANSPARENTE	1.507.800,00	1.584.000,00	1.666.400,00	1.756.600,00	6.514.800,00
20020 MANUTENCAO DE ATIV. GABINETE/PROCURADORIA JURID.					
<i>Gastos com a manutenção e desenvolvimento das atividades, aquisição de equipamentos, veículos e material permanente do Gabinete do Prefeito, Procuradoria Jurídica e demais unidades vinculadas.</i>	856.100,00	919.700,00	988.500,00	1.064.200,00	3.828.500,00
20030 MANUTENCAO DE ATIVIDADES DO CONTROLE INTERNO					
<i>Gastos com a manutenção e desenvolvimento das atividades, aquisição de equipamento e material permanente do Controle Interno.</i>	151.700,00	164.300,00	177.900,00	192.400,00	686.300,00
20040 MANUTENCAO DE PUBLICIDADE E PUBL. DE ATOS OFICIAIS					
<i>Despesas com a publicação dos atos oficiais e institucionais do município.</i>	500.000,00	500.000,00	500.000,00	500.000,00	2.000.000,00
0005 AMPLIACAO E MODERNIZACAO DA INFRAESTRUTURA MUN.	70.000,00	140.000,00	200.000,00	260.000,00	670.000,00
10040 REFORMAR E AMPLIAR O PACO MUNICIPAL					
<i>Realização de obras de reforma ou ampliação do prédio da Prefeitura Municipal.</i>	70.000,00	140.000,00	200.000,00	260.000,00	670.000,00
03 SEC. ADMINISTRAÇÃO	2.757.000,00	2.918.700,00	3.084.700,00	3.242.400,00	12.002.800,00
0002 GESTAO GOVERNAMENTAL EFICAZ E TRANSPARENTE	2.507.000,00	2.668.700,00	2.834.700,00	2.992.400,00	11.002.800,00
10060 REALIZACAO DE CONCURSO PUBLICO E TESTE SELETIVO					
<i>Realização de concursos públicos e processos seletivos da Prefeitura Municipal.</i>	20.000,00	15.000,00	30.000,00	15.000,00	80.000,00
20050 MANUTENCAO DE ATIVIDADES DA SEC. ADMINISTRACAO					
<i>Gastos com a manutenção e desenvolvimento das atividades, aquisição de equipamentos, veículos e material permanente da Secretaria de Administração.</i>	2.434.000,00	2.597.700,00	2.746.700,00	2.916.400,00	10.694.800,00
20060 MANUTENCAO DE ATIVIDADES DO ALMOXARIFADO					
<i>Gastos com a manutenção e desenvolvimento das atividades, aquisição de equipamento e material permanente do Almojarifado.</i>	53.000,00	56.000,00	58.000,00	61.000,00	228.000,00
0005 AMPLIACAO E MODERNIZACAO DA INFRAESTRUTURA MUN.	250.000,00	250.000,00	250.000,00	250.000,00	1.000.000,00
10050 MODERNIZACAO DA INFRAESTRUTURA DE TI					
<i>Aquisição de equipamentos e materiais necessários a modernização da infraestrutura de TI da Prefeitura.</i>	250.000,00	250.000,00	250.000,00	250.000,00	1.000.000,00

METAS DO PPA POR PROGRAMA/AÇÃO

Órgão / Programa / Ação / Caracterização	PPA 2022	PPA 2023	PPA 2024	PPA 2025	PPA Total
04 SEC. FINANÇAS	3.958.700,00	4.705.000,00	5.015.300,00	5.491.150,00	19.170.150,00
0002 GESTAO GOVERNAMENTAL EFICAZ E TRANSPARENTE	1.826.200,00	1.769.000,00	1.938.800,00	2.020.800,00	7.554.800,00
10070 INCENTIVO A ARRECADACAO E EDUCACAO TRIBUTARIA					
<i>Realização de campanhas de incentivo a arrecadação e educação tributária.</i>	25.000,00	28.000,00	30.000,00	30.000,00	113.000,00
10080 IMPL. PLANO DIRETOR REVISAO DO CADASTRO IMOB.MUN.					
<i>Gastos com o desenvolvimento e implantação do Plano Diretor e revisão do Cadastro Imobiliário Municipal.</i>	150.000,00	5.000,00	50.000,00	5.000,00	210.000,00
20070 MANUTENCAO DE ATIVIDADES DA SEC. DE FINANÇAS					
<i>Gastos com a manutenção e desenvolvimento das atividades, aquisição de equipamentos, veículos e material permanente da Secretaria de Finanças.</i>	1.651.200,00	1.736.000,00	1.858.800,00	1.985.800,00	7.231.800,00
0003 OPERACOES ESPECIAIS	2.132.500,00	2.936.000,00	3.076.500,00	3.470.350,00	11.615.350,00
10090 CONTRIBUICAO PARA FORMACAO DO PASEP					
<i>Contribuições ao programa de formação do patrimônio do servidor público - PASEP</i>	646.500,00	719.000,00	776.500,00	840.000,00	2.982.000,00
20080 AMORTIZACAO E ENCARGOS DA DIVIDA PUBLICA					
<i>Amortização e encargos da dívida pública.</i>	1.486.000,00	2.217.000,00	2.300.000,00	2.630.350,00	8.633.350,00
05 SEC. EDUCAÇÃO E CULTURA	15.379.000,00	16.595.700,00	17.683.800,00	19.272.000,00	68.930.500,00
0002 GESTAO GOVERNAMENTAL EFICAZ E TRANSPARENTE	2.124.300,00	2.305.500,00	2.457.700,00	2.661.400,00	9.548.900,00
20190 MANUTENCAO DE ATIVIDADES DO DPTO. DE CULTURA					
<i>Gastos com a manutenção e desenvolvimento das atividades, aquisição de equipamentos e material permanente para o Departamento de Cultura.</i>	78.100,00	84.500,00	93.300,00	105.400,00	361.300,00
20240 MANUTENCAO DE ATIVIDADES DA SEC. DE EDUCACAO					
<i>Gastos com a manutenção e desenvolvimento das atividades da Secretaria de Educação</i>	2.046.200,00	2.221.000,00	2.364.400,00	2.556.000,00	9.187.600,00
0006 EDUCACAO - O CAMINHO PARA TRANSFORMACAO	12.804.700,00	13.765.200,00	14.751.100,00	16.135.600,00	57.456.600,00
10100 CONSTR./AMPL./REF./EQUIP. UNID.ENSINO FUNDAMENTAL					
<i>Construção, ampliação, reformas e estruturação de unidades escolares voltadas ao Ensino Fundamental.</i>	10.000,00	10.000,00	10.000,00	10.000,00	40.000,00
10110 CONSTR./AMPL./REF./EQUIP. UNID.ENSINO INFANTIL					
<i>Construção, ampliação, reformas e estruturação de unidades escolares voltadas ao Infantil.</i>	175.000,00	175.000,00	175.000,00	500.000,00	1.025.000,00
10120 AQUIS. VEIC./EQUIP./MAT. PERMAN. - ENS. FUNDAMEN.					
<i>Aquisição de veículos, equipamentos, material permanente e mobiliário voltados ao Ensino Fundamental.</i>	50.000,00	60.000,00	70.000,00	80.000,00	260.000,00

METAS DO PPA POR PROGRAMA/AÇÃO

Órgão / Programa / Ação / Caracterização	PPA 2022	PPA 2023	PPA 2024	PPA 2025	PPA Total
05 SEC. EDUCAÇÃO E CULTURA	15.379.000,00	16.595.700,00	17.683.800,00	19.272.000,00	68.930.500,00
0006 EDUCACAO - O CAMINHO PARA TRANSFORMACAO	12.804.700,00	13.765.200,00	14.751.100,00	16.135.600,00	57.456.600,00
10130 AQUISICAO DE VEICULOS PARA O TRANSPORTE ESCOLAR <i>Aquisição de veículos destinados ao Transporte Escolar.</i>	300.000,00	300.000,00	300.000,00	300.000,00	1.200.000,00
10140 APOIO COM PARCERIAS PARA O ENSINO SUPERIOR <i>Gastos com contribuições e parcerias de apoio ao Ensino Superior.</i>	801.000,00	821.000,00	831.000,00	851.000,00	3.304.000,00
10150 APOIO AO ENSINO PROFISSIONALIZANTE <i>Gastos com contribuições e parcerias de apoio ao Ensino Profissionalizante.</i>	132.000,00	137.000,00	142.000,00	147.000,00	558.000,00
10160 APOIO ASSOCIACOES E ENTIDADES - EDUCACAO <i>Apoio as Associações e Entidades voltadas ao ensino e repasses as APMs.</i>	410.000,00	450.000,00	480.000,00	520.000,00	1.860.000,00
10190 AQUIS. VEIC./EQUIP./MAT. PERMAN. - ENS. INFANTIL <i>Aquisição de veículos, equipamentos, material permanente e mobiliário voltados ao Ensino Infantil.</i>	5.000,00	10.000,00	10.000,00	10.000,00	35.000,00
10200 AQUIS. VEIC./EQUIP./MAT. PERMAN. - SECR. EDUCACAO <i>Aquisição de veículos, equipamentos, material permanente e mobiliário para a Secretaria de Educação.</i>	5.000,00	5.000,00	5.000,00	5.000,00	20.000,00
20090 MANUTENCAO DO TRANSPORTE ESCOLAR <i>Despesas com mão de obra mecânica para manutenção de veículos do transporte escolar, aquisição de peças, combustíveis, entre outras despesas para manutenção do transporte escolar.</i>	2.050.000,00	2.229.200,00	2.410.600,00	2.594.300,00	9.284.100,00
20100 MANUTENCAO DE ATIVIDADES DO ENSINO FUNDAMENTAL <i>Gastos com a manutenção e desenvolvimento das atividades, aquisição de equipamentos, veículos, material permanente e obras do Ensino Fundamental.</i>	218.500,00	230.400,00	246.800,00	259.600,00	955.300,00
20110 MANUTENCAO DE ATIVIDADES DO ENSINO INFANTIL <i>Gastos com a manutenção e desenvolvimento das atividades, aquisição de equipamentos, veículos, material permanente e afins do Ensino Infantil.</i>	268.100,00	288.100,00	310.100,00	335.300,00	1.201.600,00
20120 MANUT. ATIV. ENS. INFANTIL - PRE-ESCOLA-FUNDEB 70 <i>Gastos com a remuneração de profissionais da educação com recursos do FUNDEB 70% nas Pré-Escolas.</i>	1.154.000,00	1.246.300,00	1.345.800,00	1.453.400,00	5.199.500,00
20130 MANUT. ATIV. ENS. INFANTIL - CRECHE-FUNDEB 70 <i>Gastos com a remuneração de profissionais da educação com recursos do FUNDEB 70% nas Creches.</i>	1.235.000,00	1.333.700,00	1.440.300,00	1.555.600,00	5.564.600,00

METAS DO PPA POR PROGRAMA/AÇÃO

Órgão / Programa / Ação / Caracterização	PPA 2022	PPA 2023	PPA 2024	PPA 2025	PPA Total
05 SEC. EDUCAÇÃO E CULTURA	15.379.000,00	16.595.700,00	17.683.800,00	19.272.000,00	68.930.500,00
0006 EDUCACAO - O CAMINHO PARA TRANSFORMACAO	12.804.700,00	13.765.200,00	14.751.100,00	16.135.600,00	57.456.600,00
20140 MANUT. ATIV. ENS. INFANTIL - PRE ESCOLA-FUNDEB 30 <i>Gastos com a manutenção e desenvolvimento ensino com recursos do FUNDEB 30% nas Pré-Escolas.</i>	194.000,00	209.400,00	226.100,00	244.100,00	873.600,00
20150 MANUT. ATIV. ENS. INFANTIL - CRECHE-FUNDEB 30 <i>Gastos com a manutenção e desenvolvimento ensino com recursos do FUNDEB 30% nas Creches.</i>	652.000,00	703.900,00	760.000,00	820.600,00	2.936.500,00
20160 MANUTENCAO ATIV. DO ENS. FUNDAMENTAL - FUNDEB 70 <i>Gastos com a remuneração de profissionais da educação com recursos do FUNDEB 70% no Ensino Fundamental.</i>	3.597.000,00	3.884.700,00	4.195.500,00	4.531.100,00	16.208.300,00
20170 MANUTENCAO ATIV. DO ENS. FUNDAMENTAL - FUNDEB 30 <i>Gastos com a manutenção e desenvolvimento ensino com recursos do FUNDEB 30% no Ensino Fundamental.</i>	427.000,00	460.800,00	497.300,00	536.800,00	1.921.900,00
20180 MANUTENCAO DE ATIVIDADES DA EDUCACAO ESPECIAL/EJA <i>Gastos com a manutenção e desenvolvimento das atividades da Educação Especial e Ensino de Jovens e Adultos - EJA.</i>	280.100,00	300.700,00	317.600,00	335.800,00	1.234.200,00
20200 AQUISICAO MERENDA ESCOLAR - ENSINO FUNDAMENTAL <i>Manutenção da merenda escolar voltada ao Ensino Fundamental.</i>	300.000,00	330.000,00	360.000,00	390.000,00	1.380.000,00
20210 AQUISICAO MERENDA ESCOLAR - ENS.INF. - PRE-ESCOLAS <i>Manutenção da merenda escolar voltada ao Ensino Infantil - Pré-Escolas.</i>	65.000,00	70.000,00	75.000,00	80.000,00	290.000,00
20220 AQUISICAO MERENDA ESCOLAR - ENS.INF. - CRECHES <i>Manutenção da merenda escolar voltada ao Ensino Infantil - Creches.</i>	100.000,00	110.000,00	120.000,00	130.000,00	460.000,00
20230 AQUISICAO MERENDA ESCOLAR - EDUCACAO ESPECIAL/EJA <i>Manutenção da merenda escolar voltada a Educação Especial e EJA.</i>	26.000,00	30.000,00	33.000,00	36.000,00	125.000,00
20250 MANUTENCAO DE ATIV. COM QUOTA SALARIO EDUCACAO <i>Gastos com a manutenção e desenvolvimento das atividades do Ensino Fundamental com Recursos do Quota Salário Educação.</i>	350.000,00	370.000,00	390.000,00	410.000,00	1.520.000,00
0014 INCENTIVANDO A CULTURA	450.000,00	525.000,00	475.000,00	475.000,00	1.925.000,00
10170 REALIZ. DE FEIRAS EXPOSICAO/FESTAS CULT.E ARTIST. <i>Realização de feiras, exposições, festas culturais e artísticas</i>	150.000,00	150.000,00	150.000,00	150.000,00	600.000,00
10180 CONSTRUCAO E EQUIPAR O MUSEU MUNICIPAL <i>Construção e estruturação do Museu Municipal</i>	300.000,00	375.000,00	325.000,00	325.000,00	1.325.000,00

METAS DO PPA POR PROGRAMA/AÇÃO

Órgão / Programa / Ação / Caracterização	PPA 2022	PPA 2023	PPA 2024	PPA 2025	PPA Total
06 SEC. SAÚDE	12.286.100,00	12.878.450,00	13.617.900,00	14.698.350,00	53.480.800,00
0011 AGUA POTAVEL E SANEAMENTO BASICO PARA TODOS	1.000,00	1.000,00	1.000,00	1.000,00	4.000,00
10220 IMPLEMENTACAO DAS ACOES DE SANEAMENTO BASICO <i>Desenvolvimento e estruturação de ações de Saneamento Básico.</i>	1.000,00	1.000,00	1.000,00	1.000,00	4.000,00
0017 GESTAO DO SUS	1.102.700,00	1.199.100,00	1.325.700,00	1.431.700,00	5.059.200,00
10260 AQUIS. VEIC./EQUIP./MAT. PERMAN. - FUNDO DE SAUDE <i>Aquisição de veículos, equipamentos, material permanente e mobiliário para o Fundo Municipal de Saúde.</i>	5.000,00	10.000,00	10.000,00	10.000,00	35.000,00
10280 CONSTR./AMPL./REF./EQUIP. - SECRETARIA DE SAUDE <i>Aquisição de veículos, equipamentos, material permanente e mobiliário para a Secretaria de Saúde.</i>	20.000,00	20.000,00	50.000,00	50.000,00	140.000,00
20260 MANUTENCAO DE ATIVIDADES DA SECRETARIA DE SAUDE <i>Gastos com a manutenção e desenvolvimento das atividades da Secretaria de Saúde.</i>	999.700,00	1.085.800,00	1.177.100,00	1.277.800,00	4.540.400,00
20300 MANUT. DE ATIVIDADES DO CONSELHO MUN. DE SAUDE <i>Gastos com a manutenção e desenvolvimento das atividades do Conselho Municipal de Saúde.</i>	3.000,00	3.300,00	3.600,00	3.900,00	13.800,00
20410 MANUT. ACOES CONSORCIO SAUDE - TAXA ADMINISTRATIVA <i>Gastos com a manutenção e desenvolvimento de atividades junto ao Consórcio de Saúde quanto a Taxa Administrativa.</i>	75.000,00	80.000,00	85.000,00	90.000,00	330.000,00
0018 ATENCAO BASICA NA SAUDE	5.072.400,00	5.535.750,00	5.878.000,00	6.381.050,00	22.867.200,00
10210 CONSTR./AMPL./REF./EQUIP. UBS-UNID.BASICAS SAUDE <i>Construção, ampliação, reformas e estruturação de Unidades Básicas de Saúde - UBS.</i>	5.000,00	5.000,00	5.000,00	5.000,00	20.000,00
10240 AQUIS. VEIC./EQUIP./MAT. PERMAN. - ATENCAO BASICA <i>Aquisição de veículos, equipamentos, material permanente e mobiliário voltados as atividades da Atenção Básica em Saúde.</i>	30.000,00	50.000,00	50.000,00	150.000,00	280.000,00
20270 MANUT. DE ATIV. DO PROGRAMA SAUDE DA FAMILIA-PSF <i>Gastos com a manutenção e desenvolvimento das atividades do Programa Saúde da Família - PSF.</i>	4.198.200,00	4.579.350,00	4.857.500,00	5.192.250,00	18.827.300,00
20330 MANUT. DE ATIVIDADES DE AGENTES COMUN. DE SAUDE <i>Gastos com a manutenção e desenvolvimento das atividades do Programa de Agentes Comunitários de Saúde - PACS.</i>	372.100,00	403.500,00	436.400,00	471.800,00	1.683.800,00

METAS DO PPA POR PROGRAMA/AÇÃO

Órgão / Programa / Ação / Caracterização	PPA 2022	PPA 2023	PPA 2024	PPA 2025	PPA Total
06 SEC. SAÚDE	12.286.100,00	12.878.450,00	13.617.900,00	14.698.350,00	53.480.800,00
0018 ATENÇÃO BÁSICA NA SAÚDE	5.072.400,00	5.535.750,00	5.878.000,00	6.381.050,00	22.867.200,00
20340 MANUT. DE ATIVIDADES COM PROG. DE SAÚDE BUCAL					
<i>Gastos com a manutenção e desenvolvimento das atividades do Programa de Saúde Bucal.</i>	247.100,00	267.900,00	289.100,00	312.000,00	1.116.100,00
20380 MANUT. AÇÕES CONSÓRCIO SAÚDE - ATENÇÃO BÁSICA					
<i>Gastos com a manutenção e desenvolvimento de atividades junto ao Consórcio de Saúde quanto a Atenção Básica em Saúde.</i>	220.000,00	230.000,00	240.000,00	250.000,00	940.000,00
0019 MÉDIA E ALTA COMPLEXIDADE DA SAÚDE	4.513.000,00	4.769.200,00	4.986.200,00	5.204.500,00	19.472.900,00
10230 AQUIS. VEIC./EQUIP./MAT. PERMAN. - MAC					
<i>Aquisição de veículos, equipamentos, material permanente e mobiliário voltados as atividades de Média e Alta Complexidade em Saúde - MAC.</i>	375.000,00	375.000,00	375.000,00	375.000,00	1.500.000,00
10290 CONSTR./AMPL./REF./EQUIP.-UNID. ESPECIALIZ. SAÚDE					
<i>Construção, ampliação, reformas e estruturação de Unidades Especializadas de Saúde.</i>	10.000,00	50.000,00	50.000,00	50.000,00	160.000,00
20280 MANUT. DE ATIVIDADES DA MÉDIA E ALTA COMPLEXIDADE					
<i>Gastos com a manutenção e desenvolvimento das atividades de Média e Alta Complexidade em Saúde - MAC.</i>	3.290.000,00	3.441.600,00	3.594.300,00	3.749.300,00	14.075.200,00
20350 MANUT. DE ATIVIDADES DA UDR - CENTRAL DE REABILIT.					
<i>Gastos com a manutenção e desenvolvimento das atividades da UDR - Central de Reabilitação.</i>	120.000,00	134.000,00	148.000,00	161.000,00	563.000,00
20360 MANUT. DE AÇÕES DE SAÚDE PÚBL. - COMBATE AS DROGAS					
<i>Gastos com o desenvolvimento de ações de saúde pública voltada ao combate as drogas.</i>	18.000,00	18.600,00	18.900,00	19.200,00	74.700,00
20370 MANUT. AÇÕES CONSÓRCIO SAÚDE - MED./ALTA COMPLEX.					
<i>Gastos com a manutenção e desenvolvimento de atividades junto ao Consórcio de Saúde quanto a Média e Alta Complexidade em Saúde.</i>	700.000,00	750.000,00	800.000,00	850.000,00	3.100.000,00
0020 VIGILÂNCIA EM SAÚDE	404.000,00	403.500,00	435.000,00	468.600,00	1.711.100,00
10250 AQUIS. VEIC./EQUIP./MAT. PERMAN. - VIGIL.EM SAÚDE					
<i>Aquisição de veículos, equipamentos, material permanente e mobiliário voltados as atividades de Vigilância em Saúde.</i>	5.000,00	10.000,00	10.000,00	10.000,00	35.000,00

METAS DO PPA POR PROGRAMA/AÇÃO

Órgão / Programa / Ação / Caracterização	PPA 2022	PPA 2023	PPA 2024	PPA 2025	PPA Total
06 SEC. SAÚDE	12.286.100,00	12.878.450,00	13.617.900,00	14.698.350,00	53.480.800,00
0020 VIGILANCIA EM SAUDE	404.000,00	403.500,00	435.000,00	468.600,00	1.711.100,00
20310 MANUT. DE ATIVIDADES DA VIGILANCIA EPIDEMIOLOGICA					
<i>Gastos com a manutenção e desenvolvimento das atividades, aquisição de equipamentos, material permanente e obras da Vigilância Epidemiológica.</i>	222.000,00	197.900,00	214.700,00	232.400,00	867.000,00
20320 MANUT. DE ATIVIDADES DA VIGILANCIA SANITARIA					
<i>Gastos com a manutenção e desenvolvimento das atividades da Vigilância Sanitária.</i>	177.000,00	195.600,00	210.300,00	226.200,00	809.100,00
0021 ASSISTENCIA FARMACEUTICA	893.000,00	919.900,00	942.000,00	1.161.500,00	3.916.400,00
10270 AQUIS. VEIC./EQUIP./MAT. PERMAN. - FARMACIA BAS.					
<i>Aquisição de veículos, equipamentos, material permanente e mobiliário voltados as atividades de Assistência Farmacêutica/Farmácia Básica.</i>	5.000,00	10.000,00	10.000,00	200.000,00	225.000,00
20290 MANUT. DE ATIVIDADES DA ASSISTENCIA FARMACEUTICA					
<i>Gastos com a manutenção e desenvolvimento das atividades de Assistência Farmacêutica.</i>	138.000,00	149.900,00	162.000,00	181.500,00	631.400,00
20400 MANUT. ACOES CONSORCIO SAUDE - ASSIST.FARMACEUTICA					
<i>Gastos com a manutenção e desenvolvimento de atividades junto ao Consórcio de Saúde quanto a Assistência Farmacêutica.</i>	750.000,00	760.000,00	770.000,00	780.000,00	3.060.000,00
0023 COVID-19 ENFRENT. DA EMERG. DECORR. DO CORONAVIRUS	300.000,00	50.000,00	50.000,00	50.000,00	450.000,00
20390 COVID-19 - ACOES DE ENFRENTAMENTO - SAUDE					
<i>Gastos com ações de enfrentamento a pandemia de Coronavírus - Covid-19.</i>	300.000,00	50.000,00	50.000,00	50.000,00	450.000,00
07 SEC. ASSISTÊNCIA SOCIAL	2.471.300,00	2.724.400,00	2.812.400,00	2.980.000,00	10.988.100,00
0002 GESTAO GOVERNAMENTAL EFICAZ E TRANSPARENTE	1.334.800,00	1.427.100,00	1.503.900,00	1.605.400,00	5.871.200,00
20430 MANUT. DE ATIV. DO FUNDO MUN.DE ASSISTENCIA SOCIAL					
<i>Gastos com a manutenção e desenvolvimento das atividades do Fundo Municipal de Assistência Social.</i>	770.000,00	812.600,00	857.900,00	906.100,00	3.346.600,00
20450 MANUT. DE ATIVIDADES DA SEC. DE ASSISTENCIA SOCIAL					
<i>Gastos com a manutenção e desenvolvimento das atividades, aquisição de equipamentos e material permanente para a Secretaria de Assistência Social.</i>	564.800,00	614.500,00	646.000,00	699.300,00	2.524.600,00

METAS DO PPA POR PROGRAMA/AÇÃO

Órgão / Programa / Ação / Caracterização	PPA 2022	PPA 2023	PPA 2024	PPA 2025	PPA Total
07 SEC. ASSISTÊNCIA SOCIAL	2.471.300,00	2.724.400,00	2.812.400,00	2.980.000,00	10.988.100,00
0008 PROTECAO SOCIAL BASICA	485.500,00	597.300,00	561.400,00	576.000,00	2.220.200,00
10310 CONSTR./AMPL./REF./EQUIP.-UNID.PROT.SOCIAL BASICA <i>Construção, ampliação, reformas e estruturação de Unidades de Proteção Social Básica.</i>	20.000,00	20.000,00	20.000,00	20.000,00	80.000,00
10320 AQUIS. VEIC./EQUIP./MAT. PERM.-PROT.SOCIAL BASICA <i>Aquisição de veículos, equipamentos, material permanente e mobiliário para a Proteção Social Básica.</i>	52.000,00	150.000,00	100.000,00	100.000,00	402.000,00
20420 MANUT. DE PROGRAMAS DE PROTECAO SOCIAL BASICA/CRAS <i>Gastos com a manutenção e desenvolvimento das atividades de Proteção Social Básica / CRAS.</i>	85.000,00	92.200,00	99.700,00	107.600,00	384.500,00
20470 MANUTENCAO DE ATIVIDADES DO FEAS <i>Gastos com a manutenção e desenvolvimento das atividades do FEAS - Fundo Estadual de Assistência Social.</i>	120.000,00	120.000,00	120.000,00	120.000,00	480.000,00
20480 MANUTENCAO DE BENEFICIOS EVENTUAIS <i>Gastos com a manutenção e concessão de benefícios eventuais voltados a Assistência Social.</i>	45.000,00	46.000,00	47.000,00	48.000,00	186.000,00
20490 MANUT. ATIV. FUNDO MUN. ASSIST. A CRIANCA/ADOLESC. <i>Gastos com a manutenção e desenvolvimento das atividades do Fundo Municipal de Assistência à Criança e Adolescente.</i>	135.000,00	138.500,00	142.000,00	145.600,00	561.100,00
20500 MANUT. ATIV. FUNDO MUN. DOS DIREITOS DO IDOSO <i>Gastos com a manutenção e desenvolvimento das atividades do Fundo Municipal dos Direitos do Idoso.</i>	28.500,00	30.600,00	32.700,00	34.800,00	126.600,00
0009 PROTECAO SOCIAL ESPECIAL	617.000,00	666.000,00	713.100,00	764.600,00	2.760.700,00
20440 MANUTENCAO DE ATIVIDADES DO CONSELHO TUTELAR <i>Gastos com a manutenção e desenvolvimento das atividades do Conselho Tutelar.</i>	160.000,00	171.100,00	182.900,00	196.500,00	710.500,00
20460 MANUT. DE PROGRAMAS DE PROT. SOCIAL ESPECIAL/CREAS <i>Gastos com a manutenção e desenvolvimento das atividades de Proteção Social Especial / CREAS.</i>	457.000,00	494.900,00	530.200,00	568.100,00	2.050.200,00

METAS DO PPA POR PROGRAMA/AÇÃO

Órgão / Programa / Ação / Caracterização	PPA 2022	PPA 2023	PPA 2024	PPA 2025	PPA Total
07 SEC. ASSISTÊNCIA SOCIAL	2.471.300,00	2.724.400,00	2.812.400,00	2.980.000,00	10.988.100,00
0010 BOLSA FAMILIA E CADASTRO UNICO	24.000,00	24.000,00	24.000,00	24.000,00	96.000,00
20510 MANUTENCAO DE PROGRAMAS DO CADASTRO UNICO <i>Gastos com a manutenção e desenvolvimento das atividades dos Programas do Cadastro Único.</i>	24.000,00	24.000,00	24.000,00	24.000,00	96.000,00
0013 MORADIA E QUALIDADE DE VIDA	10.000,00	10.000,00	10.000,00	10.000,00	40.000,00
10300 IMPLEM. DE PROJETOS OU PROGRAMAS HABITACIONAIS <i>Implementação e desenvolvimento de programas habitacionais e construção de casas populares.</i>	10.000,00	10.000,00	10.000,00	10.000,00	40.000,00
08 SEC. OBRAS E SERVIÇOS PÚBLICOS	13.155.000,00	16.384.150,00	18.612.300,00	20.767.000,00	68.918.450,00
0002 GESTAO GOVERNAMENTAL EFICAZ E TRANSPARENTE	6.684.000,00	7.377.050,00	7.869.100,00	8.517.700,00	30.447.850,00
20520 MANUTENCAO DE ATIV. DA SEC. OBRAS E SERV. PUBLICOS <i>Gastos com a manutenção e desenvolvimento das atividades, aquisição de equipamentos e material permanente para a Secretaria de Obras e Serviços Públicos.</i>	6.684.000,00	7.377.050,00	7.869.100,00	8.517.700,00	30.447.850,00
0004 MEIO AMBIENTE SUSTENTAVEL	716.000,00	771.100,00	826.200,00	881.300,00	3.194.600,00
10380 APOIO A PARCERIAS-IMPL. UNID. RECICLADORA DE LIXO <i>Apoio a parcerias na implantação de unidade de reciclagem de lixo.</i>	50.000,00	50.000,00	50.000,00	50.000,00	200.000,00
10410 CONSTR./ESTRUTURACAO DE ESTACAO DE TRANSBORDO <i>Construção e estruturação de estação de transbordo para coleta de lixo, e demais despesas para manutenção.</i>	115.000,00	115.000,00	115.000,00	115.000,00	460.000,00
20540 MANUTENCAO DE ATIVIDADES DA LIMPEZA PUBLICA <i>Gastos com a manutenção e desenvolvimento das atividades de limpeza pública.</i>	551.000,00	606.100,00	661.200,00	716.300,00	2.534.600,00
0005 AMPLIACAO E MODERNIZACAO DA INFRAESTRUTURA MUN.	5.755.000,00	8.236.000,00	9.917.000,00	11.368.000,00	35.276.000,00
10330 CONSTRUCAO/RECUPER. DE ESTRADAS, PONTES E BUEIROS <i>Construção, recuperação e manutenção de estradas não pavimentadas, pontes, pontilhões e bueiros.</i>	250.000,00	550.000,00	700.000,00	850.000,00	2.350.000,00
10340 REVITALIZACAO/PAVIMENTACAO/DRENAGEM-VIAS URBANAS <i>Revitalização, pavimentação, drenagem, construção de meio fio, sarjetas, calçadas, recapagem e acessibilidade nas vias urbanas do município.</i>	500.000,00	500.000,00	1.500.000,00	1.850.000,00	4.350.000,00
10350 SINALIZACAO VERTICAL E HORIZONTAL - VIAS PUBLICAS <i>Gastos com sinalização vertical, sinalização horizontal e lombadas elevadas das vias públicas do município.</i>	50.000,00	50.000,00	50.000,00	50.000,00	200.000,00

METAS DO PPA POR PROGRAMA/AÇÃO

Órgão / Programa / Ação / Caracterização	PPA 2022	PPA 2023	PPA 2024	PPA 2025	PPA Total
08 SEC. OBRAS E SERVIÇOS PÚBLICOS	13.155.000,00	16.384.150,00	18.612.300,00	20.767.000,00	68.918.450,00
0005 AMPLIACAO E MODERNIZACAO DA INFRAESTRUTURA MUN.	5.755.000,00	8.236.000,00	9.917.000,00	11.368.000,00	35.276.000,00
10360 AQUIS. VEIC./EQUIP./MAT. PERMAN./MAQ. - SEC.OBRAS <i>Aquisição de veículos, máquinas, equipamentos, material permanente e mobiliário para a Secretaria de Obras e Serviços Públicos.</i>	1.000.000,00	1.000.000,00	1.000.000,00	1.000.000,00	4.000.000,00
10370 CONSTR./REVITALIZACAO DE PRACAS E CANTEIROS PUBL. <i>Construção ou revitalização de praças, canteiros, parques, mobilidade urbana, dentre outros.</i>	300.000,00	350.000,00	350.000,00	500.000,00	1.500.000,00
10390 CONSTR./AMPL./REF./EQUIP. - PREDIOS PUBLICOS <i>Construção, ampliação, reformas e estruturação de Unidades de Prédios Públicos.</i>	50.000,00	60.000,00	70.000,00	150.000,00	330.000,00
10400 CONSTRUCAO/ESTRUTURACAO DE USINA FOTOVOLTAICA <i>Despesas com implantação e equipagem da usina de energia solar fotovoltaica</i>	500.000,00	500.000,00	500.000,00	500.000,00	2.000.000,00
10420 CONSTRUCAO DE PASSEIOS PUBLICOS/CALÇADAS <i>Construção de passeio público e calçadas.</i>	100.000,00	700.000,00	700.000,00	1.300.000,00	2.800.000,00
20530 MANUTENCAO/EXPANSAO DA REDE DE ILUMINACAO PUBLICA <i>Gastos com a manutenção e desenvolvimento das atividades de expansão da Rede de Iluminação Pública.</i>	1.005.000,00	1.026.000,00	1.047.000,00	1.068.000,00	4.146.000,00
20550 MANUTENCAO DE ESTRADAS VICINAIS <i>Gastos com a manutenção das estradas vicinais do município.</i>	2.000.000,00	3.500.000,00	4.000.000,00	4.100.000,00	13.600.000,00
09 SEC. DESENV. ECONÔMICO E RURAL	1.588.000,00	1.668.900,00	1.748.800,00	1.860.000,00	6.865.700,00
0002 GESTAO GOVERNAMENTAL EFICAZ E TRANSPARENTE	862.000,00	921.600,00	985.200,00	1.055.100,00	3.823.900,00
20560 MANUT. DE ATIVIDADES DA SEC. DESENV. ECON. E RURAL <i>Gastos com a manutenção e desenvolvimento das atividades, aquisição de equipamentos e material permanente para a Secretaria de Desenvolvimento Econômico e Rural.</i>	862.000,00	921.600,00	985.200,00	1.055.100,00	3.823.900,00
0015 DESENVOLVIMENTO DO COMERCIO E TURISMO	181.000,00	192.300,00	203.600,00	219.900,00	796.800,00
10440 CONSTR./AMPL./REF./EQUIP. DE FEIRAS LIVRES <i>Construção, ampliação, reformas e estruturação de Feiras Livres.</i>	25.000,00	36.000,00	47.000,00	63.000,00	171.000,00
10450 PROG. DE CONSCIENT. PATRIM. HISTORICO E TURISTICO <i>Manutenção e conservação ao patrimônio histórico e turístico do Município.</i>	6.000,00	6.300,00	6.600,00	6.900,00	25.800,00

METAS DO PPA POR PROGRAMA/AÇÃO

Órgão / Programa / Ação / Caracterização	PPA 2022	PPA 2023	PPA 2024	PPA 2025	PPA Total
09 SEC. DESENV. ECONÔMICO E RURAL	1.588.000,00	1.668.900,00	1.748.800,00	1.860.000,00	6.865.700,00
0015 DESENVOLVIMENTO DO COMERCIO E TURISMO	181.000,00	192.300,00	203.600,00	219.900,00	796.800,00
10460 CONSTRUCAO/ESTRUTUR./MANUT. - INCUB. DE EMPRESAS					
<i>Construção, estruturação e manutenção de incubadora para empresas.</i>	150.000,00	150.000,00	150.000,00	150.000,00	600.000,00
0016 AGRICULTURA DESENVOLVIDA E PRODUTIVA	545.000,00	555.000,00	560.000,00	585.000,00	2.245.000,00
10430 AQUIS. VEIC./EQUIP./MAT. PERMAN./MAQUINAS - SEDER					
<i>Aquisição de veículos, máquinas, equipamentos, material permanente e mobiliário para a Secretaria de Desenvolvimento Econômico e Rural.</i>	10.000,00	20.000,00	25.000,00	50.000,00	105.000,00
10470 AQUISICAO DE PATRULHAS MECANIZADAS					
<i>Aquisição de patrulhas mecanizadas e afins.</i>	500.000,00	500.000,00	500.000,00	500.000,00	2.000.000,00
10480 APOIO A AGRICULTURA FAMILIAR					
<i>Gastos com a manutenção, incentivo e apoio à agricultura familiar.</i>	35.000,00	35.000,00	35.000,00	35.000,00	140.000,00
10 SEC. MEIO AMBIENTE	478.000,00	503.900,00	531.300,00	560.400,00	2.073.600,00
0002 GESTAO GOVERNAMENTAL EFICAZ E TRANSPARENTE	424.000,00	449.900,00	477.300,00	506.400,00	1.857.600,00
20570 MANUT. DE ATIVIDADES DA SEC. DE MEIO AMBIENTE					
<i>Gastos com a manutenção e desenvolvimento das atividades, aquisição de equipamentos e material permanente para a Secretaria de Meio Ambiente.</i>	424.000,00	449.900,00	477.300,00	506.400,00	1.857.600,00
0004 MEIO AMBIENTE SUSTENTAVEL	54.000,00	54.000,00	54.000,00	54.000,00	216.000,00
10490 PROGRAMAS DE CONSERVACAO E PRESERVACAO AMBIENTAL					
<i>Gastos com o desenvolvimento e manutenção de programas de conservação e preservação ambiental.</i>	54.000,00	54.000,00	54.000,00	54.000,00	216.000,00
11 SEC. ESPORTE E LAZER	4.699.100,00	4.758.800,00	4.819.100,00	4.981.100,00	19.258.100,00
0002 GESTAO GOVERNAMENTAL EFICAZ E TRANSPARENTE	752.100,00	798.700,00	846.900,00	896.800,00	3.294.500,00
20580 MANUT. DE ATIVIDADES DA SEC. DE ESPORTE E LAZER					
<i>Gastos com a manutenção e desenvolvimento das atividades, aquisição de equipamentos e material permanente para a Secretaria de Esporte e Lazer.</i>	752.100,00	798.700,00	846.900,00	896.800,00	3.294.500,00

METAS DO PPA POR PROGRAMA/AÇÃO

Órgão / Programa / Ação / Caracterização	PPA 2022	PPA 2023	PPA 2024	PPA 2025	PPA Total
11 SEC. ESPORTE E LAZER	4.699.100,00	4.758.800,00	4.819.100,00	4.981.100,00	19.258.100,00
0007 ESPORTE E VIDA	3.947.000,00	3.960.100,00	3.972.200,00	4.084.300,00	15.963.600,00
10500 CONSTR./AMPL./REF./EQUIP. DE LOCAIS ESPORTIVOS <i>Construção, ampliação, reformas e estruturação de Locais Esportivos.</i>	500.000,00	500.000,00	500.000,00	600.000,00	2.100.000,00
10510 IMPLANTACAO DE ACADEMIAS AO AR LIVRE <i>Construção, ampliação, reformas e estruturação de Academias ao Ar Livre.</i>	1.000,00	1.000,00	1.000,00	1.000,00	4.000,00
10520 CONSTR./AMPL./EQUIP.-PISTA DE CAMINHADA/CICLOVIAS <i>Construção, ampliação e estruturação de Pistas de Caminhada e Ciclovias.</i>	3.380.000,00	3.380.000,00	3.380.000,00	3.380.000,00	13.520.000,00
10530 APOIO AO ESPORTE E LAZER <i>Gastos com apoio, incentivo e parcerias voltadas ao Esporte e Lazer.</i>	66.000,00	79.100,00	91.200,00	103.300,00	339.600,00
14 FUNDO DE PREV. SOC. DOS SERV. DE CLAUDIA	4.150.000,00	4.788.000,00	5.508.000,00	5.681.000,00	20.127.000,00
0012 GESTAO DA POLITICA DO INSTITUTO DE PREVIDENCIA	437.506,00	477.932,00	534.899,00	556.536,00	2.006.873,00
10540 AQUIS. VEIC./EQUIP./MAT. PERMAN. - PREVIDENCIA <i>Aquisição de veículos, equipamentos, material permanente e mobiliário para a Previdência Municipal.</i>	12.000,00	14.000,00	15.000,00	15.000,00	56.000,00
20590 MANUT. DE ATIVIDADES DO RPPS DE CLAUDIA <i>Gastos com a manutenção e desenvolvimento das atividades da Previdência Municipal.</i>	364.006,00	391.052,00	436.819,00	453.726,00	1.645.603,00
20610 CAPACIT. SERVIDORES, CONSELHOS E COMISSOES - RPPS <i>Realizar a capacitação de servidores, conselho curador e comissões administrativas da previdência e demais servidores com a inclusão da educação previdenciária em atendimento ao pro-gestão.</i>	20.000,00	25.000,00	28.000,00	31.000,00	104.000,00
20620 ENCARGOS SOBRE A ARREC. PREVID. E RENT. FINANC <i>Encargos sobre a arrecadação previdenciária e rentabilidade financeira da Previdência Municipal.</i>	41.500,00	47.880,00	55.080,00	56.810,00	201.270,00
0022 GESTAO DE CONCESSAO DOS BENEFICIOS PREVIDENCIARIOS	3.161.500,00	3.618.500,00	4.125.000,00	4.530.000,00	15.435.000,00
20600 CONCESSAO DE APOSENTADORIAS E PENSOES <i>Gastos com a manutenção da concessão de aposentadorias e pensões da Previdência Municipal</i>	3.161.500,00	3.618.500,00	4.125.000,00	4.530.000,00	15.435.000,00
9997 RESERVA DE CONTINGENCIA - RPPS	550.994,00	691.568,00	848.101,00	594.464,00	2.685.127,00
99970 RESERVA DO RPPS <i>Reserva Legal do RPPS e Reserva de Taxa Administrativa.</i>	550.994,00	691.568,00	848.101,00	594.464,00	2.685.127,00

METAS DO PPA POR PROGRAMA/AÇÃO

Órgão / Programa / Ação / Caracterização	PPA 2022	PPA 2023	PPA 2024	PPA 2025	PPA Total
99 RESERVA DE CONTINGENCIA	50.000,00	50.000,00	50.000,00	50.000,00	200.000,00
9999 RESERVA DE CONTINGENCIA	50.000,00	50.000,00	50.000,00	50.000,00	200.000,00
99990 RESERVA DE CONTINGENCIA					
<i>Reserva de Contingência destinada ao atendimento de situações eventuais ou imprevistas, em razão de projeções equivocadas das receitas.</i>	50.000,00	50.000,00	50.000,00	50.000,00	200.000,00
Total Geral	64.650.000,00	71.900.000,00	77.650.000,00	84.000.000,00	298.200.000,00



PREFEITURA MUNICIPAL
CLÁUDIA
uma cidade para todos

Obrigado!