



ESTADO DE MATO GROSSO  
**PREFEITURA MUNICIPAL DE CLAUDIA**

CNPJ: 01310499000104  
 Avenida Gaspar Dutra - 0000000 - Centro  
 Telefone 06635463100  
 gabinete@claudia.mt.gov.br

**ORDEM DE PAGAMENTO Nº 11021**

Ref. Empenho Nº: 9028/2017 Tipo: Global

Data do Empenho: 29/11/2017

Data do Pagamento: 1/12/2017  
 Ref. Processo Nº: 0/0000  
 Ref. Apenso Nº:

**ORIGEM DOS RECURSOS**

Dotação: 39 - 03.001.04.122.0007.2046-3.3.90.39.00.00  
 Órgão: 03 - SECRETARIA DE ADMINISTRACAO  
 Unidade Orçamentária: 001 - GABINETO DO SECRETARIO ADMINISTRACAO  
 Função do Governo: 04 - ADMINISTRACAO  
 Subfunção do Governo: 122 - ADMINISTRACAO GERAL  
 Programa: 0007 - GESTAO DE MANUTENCAO DA SECRETARIA DE ADMINISTRACA  
 Projeto/Atividade(Ação): 2046 - MANUTENCAO E ENCARGOS DAS ATIVIDADES DA SECRETARIA  
 Elemento de Despesa: 339039000000 - Outros Servicos de Terceiros - Pessoa Jurídica  
 Subelemento: 79 - SERVICO DE APOIO ADMINISTRATIVO, TECNICO E OPERACIONAL  
 Fonte de recurso: 0.1.00.000000 - Recursos Ordinários

**QUADRO DEMONSTRATIVO**

Valor do Empenho:	62.918,51
Saldo Anterior:	62.918,51
O.P. 001 Parcela:	62.918,51
Saldo a Pagar:	0,00

**Pague-se a ORGANIZACAO DA SOCIEDADE CIVIL INSTITUTO TUPA**

CPF/CNPJ: 21.103.364/0001-77 Banco: 001 Agência: 1917-8 Cód: 82203  
 Conta: 000000010252 - 0  
 à quantia de: **SESSENTA E DOIS MIL, NOVECENTOS E DEZOITO REAIS E CINQUENTA E UM CENTAVOS**

Proveniente de: VLR. QUE SE EMP. REF. A DESPESAS A SEREM EFETUADAS REL. A CONT. DE ENTIDADE DIREITO PRIVADO SEM FINS LUCRATIVOS, POR MEIO TERMO DE PARCERIA, VISANDO A REALIZACAO DE SERVICOS DE INTERESSE PUBLICO, SEC. DE ADMINISTRACAO, CONCURSO DE PROJETO 01/2017.

**Despesa paga com recurso da(s) conta(s):**

Cód.	Banco	Descrição	Nº Conta	Cheque/Doc	Valor
059	001	BB P M CLAUDIA C/MOVIMENTO	45.000-6	0112	62.918,51
					62.918,51

Recebi(emos) a importância acima mencionada constante da ordem supra, da qual passo(amos) a presente quitação.

**TRANSFERÊNCIA  
 ENTRE CONTAS**

Credor: \_\_\_\_\_

RG/DOC: \_\_\_\_\_

CLAUDIA - MT, 01 de Dezembro de 2017.

ALTAMIR KURTEN  
 Prefeito(a)

ANDREIA TEOLIDE SCHNEIDER  
 SIELSKI  
 Secretário(a)



ESTADO DE MATO GROSSO  
PREFEITURA MUNICIPAL DE CLAUDIA  
CNPJ: 01.310.499/0001-04  
Avenida Gaspar Dutra, N° - Centro - CEP 78.540-000  
Telefone: (66)3546-3100  
gabinete@claudia.mt.gov.br

Tipo do Empenho: 2 - Global  
Data de Contabilização: 29/11/2017  
Competência: 11/2017

## NOTA DE EMPENHO Nº.: 9028/2017

### DESTINO DOS RECURSOS

Compl. ao Empenho:	0000000000	Licitação:		Obra:	Adiantamento:	Não
Pré-Empenho:	0000000000	Contrato:			Subvenção Social:	
Processo:	0000000000	Convênio:			Dívida Fundada:	
Apenso:						

### ORIGEM DOS RECURSOS

Recursos Orçamentários: Crédito Orçamentário ou Suplementar  
Dotação: 0039 - 03.001.04.122.0007.2046-3.3.90.39.00.00  
Órgão: 03 - SECRETARIA DE ADMINISTRACAO  
Unidade Orçamentária: 001 - GABINETO DO SECRETARIO ADMINISTRACAO  
Função de Governo: 04 - ADMINISTRACAO  
Subfunção de Governo: 122 - ADMINISTRACAO GERAL  
Programa: 0007 - GESTAO DE MANUTENCAO DA SECRETARIA DE ADMINISTRACAO  
Projeto/Atividade (Ação): 2.046 - MANUTENCAO E ENCARGOS DAS ATIVIDADES DA SECRETARIA  
Elemento de Despesa: 3.3.90.39 - Outros Servicos de Terceiros - Pessoa Juridica  
Subelemento: 79 - SERVICO DE APOIO ADMINISTRATIVO, TECNICO E OPERACIONAL  
Fonte de Recursos: 100000000 - Recursos Ordinários  
Tipo de Despesa: 01.043 - SERV.PRESTADOS PESSOA JURIDICA

### FAVORECIDO

Credor:	82203 - ORGANIZACAO DA SOCIEDADE CIVIL INSTITUTO TUPA	CNPJ:	21.103.364/0001-77
Endereço:	AVENIDA DOS IMIGRANTES, n° 2495 - GRANJA DO TORTO	Insc. Estadual:	
Cidade:	SORRISO	Insc. Municipal:	
Nº. Banco:	001	Telefone:	
Nº. Agência:	1917-8		
Nº. Conta:	000000010252 - 0		

Especificação da Despesa: VLR. QUE SE EMP. REF. A DESPESAS A SEREM EFETUADAS REL. A CONT. DE ENTIDADE DIREITO PRIVADO SEM FINS LUCRATIVOS, POR MEIO TERMO DE PARCERIA, VISANDO A REALIZACAO DE SERVICOS DE INTERESSE PUBLICO, SEC. DE ADMINISTRACAO, CONCURSO DE PROJETO 01/2017.

### QUADRO DEMONSTRATIVO

Saldo Anterior da Dotação:	79.534,91	Valor Empenhado:	62.918,51	Saldo Atual da Dotação:	16.616,40
Valor por extenso:	SESSENTA E DOIS MIL, NOVECENTOS E DEZOITO REAIS E CINQUENTA E UM***** CENTAVOS*****				

### CONTABILIZAÇÃO DA DESPESA

A despesa foi empenhada pela importância de R\$ 62.918,51 conforme comprovantes.  
CLAUDIA - MT, 29 de novembro de 2017.

ADENOR BURILLE  
CONTADOR  
CRC - PR 22117 "T" MT

  
ANDREIA TEOLIDE SCHNEIDER SIELSKI  
Secretario(a)

  
ALTAMIR KURTEN  
Prefeito(a)



**PREFEITURA MUNICIPAL DE CLÁUDIA**

CNPJ: 01.310.499/0001-04  
 Avenida Gaspar Dutra, S/N - Centro  
 Cláudia - MT  
 CEP: 78540-000  
 http://claudia.mt.gov.br/ - Telefone: (66)3546-3100

Número do Documento  
 Nota Fiscal de Serviço Eletrônica - NFS-e  
**108**

**ORGANIZAÇÃO DA SOCIEDADE CIVIL INSTITUTO TUPA**

\*\*\*\*\*  
 CNPJ: 21.103.364/0001-77 Inscrição Municipal: 33145  
 ACESSO AV. DOS IMIGRANTES, 2495 [SALA 02] - CENTRO - SORRISO-MT - CEP:78.890-000  
 Telefone: (66) 3544-6484 E-mail: financeirotupa@gmail.com

Natureza da operação: Prestação de serviço

**Identificação da Nota Fiscal Eletrônica**

Exigibilidade do ISSQN <b>Imunidade</b>	Data de Emissão da NFS-e 30/11/2017	Código de Verificação de Autenticidade 71cd 85ab 80a4 ba1e faed 8c9b b734 c952
Número do RPS	Data de Emissão do RPS	Série do RPS
Número da NFS-e Cancelada	Data de Emissão da NFS-e Cancelada	Número do Processo
Município de incidência		



Consulte a autenticidade deste documento acessando o site [nfse.prefclaudia-mt.agilicloud.com.br](http://nfse.prefclaudia-mt.agilicloud.com.br)

**Dados do Tomador de Serviços**

CNPJ / CPF 01.310.499/0001-04	Inscrição Estadual ISENTO	Nome ou Razão Social MUNICIPIO DE CLAUDIA		
Endereço AVENIDA GASPAR DUTRA	Número S/N	Complemento	Bairro CENTRO	
Cidade / UF CLÁUDIA - MT	CEP 78.540-000	Telefone 6635463100	E-mail tributacao@claudia.mt.gov.br	

**Serviços Prestados**

Atividade Econômica Municipal	Alíquota	CNAE
94.99500-Atividades associativas não especificadas anteriormente	5,00	9499-500
Descrição do serviço EXECUÇÃO DO PLANO DE TRABALHO E TERMO DE PARCERIA 001/2017 NO MÊS DE NOVEMBRO - SECRETARIA MUNICIPAL DE ADMINISTRAÇÃO.	Item LC 116/2003 17.03	Quantidade 1
	Valor do Serviço 62.918,51	Valor do Desconto 0,00
		Valor Total 62.918,51

**Retenções de Impostos**

PIS	COFINS	INSS	IRRF	CSLL	Outras Retenções	ISSQN
-----	--------	------	------	------	------------------	-------

**Resumo Geral**

Valor Total dos Serviços 62.918,51	Valor dos Descontos 0,00	Valor das Retenções 0,00	Valor Líquido 62.918,51	Dedução da Construção Civil 0,00
Base de Cálculo 62.918,51	% da Alíquota 5,00	Valor Total do ISSQN 3.145,93	% Abatimento 100,00	ISSQN a Recolher 0,00
				ISSQN Retido? Não

Observações

Informações Complementares

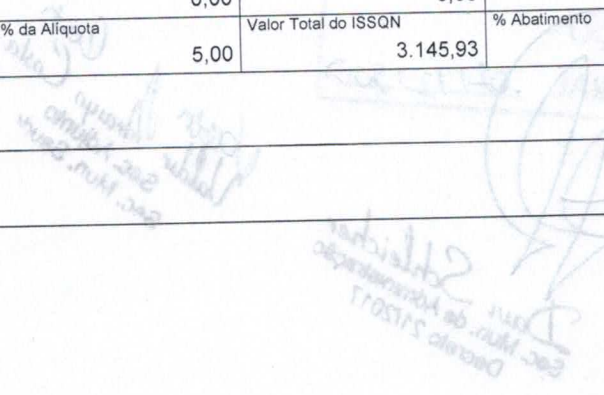
**Protocolo de Entrega da Nota Fiscal Eletrônica**

Natureza da Operação Imunidade	Data de Emissão da NFS-e 30/11/2017	Código de Verificação de Autenticidade 71cd 85ab 80a4 ba1e faed 8c9b b734 c952
-----------------------------------	--	---

Nota Fiscal de Serviço Eletrônica - NFS-e  
**108**

Recebi(emos) de ORGANIZAÇÃO DA SOCIEDADE CIVIL INSTITUTO TUPA todos os serviços relacionados nesta Nota Fiscal de Serviço Eletrônica

\_\_\_\_\_/\_\_\_\_\_/\_\_\_\_\_  
 Data

\_\_\_\_\_  
 Nome e número do CPF do Recebedor

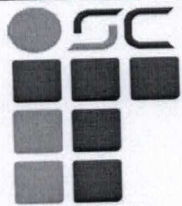

**ORGANIZAÇÃO DA SOCIEDADE CIVIL INSTITUTO TUPÁ**

AVENIDA DOS IMIGRANTES, N. 2495, SALA 02, CENTRO  
CEP: 78.890-000 - Sorriso - Mato Grosso  
Tel. (66) 3544-1697  
CNPJ: 21.103.364/0001-77

**PARCEIRO**

Orgão : PREFEITURA MUNICIPAL DE CLÁUDIA-MT  
Endereço : Av. Gaspar Dutra, Centro  
Cidade: CLÁUDIA Estado: MT  
CNPJ: 01.310.499/0001-04  
Telefone: (66) 3546-3100

**FATURA**

Prestação de Serviços

**236**

Data: 30/11/2017

1ª via

**DESCRIÇÃO**

EXECUÇÃO DO TERMO DE PARCERIA Nº001/2017  
SECRETARIA MUNICIPAL DE ADMINISTRAÇÃO  
TOTAL

**Valor**

62.918,51

**62.918,51****Base para retenção INSS**

0,00

**Valor Total****62.918,51**

Sorriso - MT, 30 de Novembro de 2017

**OSC INSTITUTO TUPÁ**  
CNPJ: 21.103.364/0001-77  
Lucas Stuani - Diretor



---

OSC Instituto Tupã – Avenida dos Imigrantes nº 2495, sala 02, bairro Centro Sorriso-MT CEP 78.890-000. Fone (66) 3544-1697



OSC INSTITUTO TUPÃ

## TERMO DE PARCERIA 001/2017 - CLÁUDIA-MT

Demonstrativo de Faturamento - Secretaria Municipal de Administração

Prestação de Serviços Realizadas no Mês de Novembro de 2017

EMPRESA	SERVIÇOS	VALOR	ENCARGOS ADMINISTRATIVOS	TOTAL
EXATA CONSULTORIA E CONTABILIDADE CNPJ - 07.149.712/0001-16	ASSESSORIA ADMINISTRATIVA E FINANCEIRA	5.500,00	1.375,00	6.875,00
VUOLO SERVIÇOS ADMINISTRATIVOS EIRELI - ME CNPJ 27.350.328/0001-94	ASSSORIA ADMINISTRATIVA FORA DO MUNICIPIO	2.500,00	625,00	3.125,00
ISAIAS CARDOSO DE LIMA 04434163116 CNPJ 27.436.629/0001-35	ASSESSORIA DE IMPRENSA	4.500,00	1.125,00	5.625,00
ARTE ESPAÇO PROJETOS E CONSTRUÇÕES LTDA - EPP CNPJ 01.390.210/0001-04	ASSESSORIA DE ENGENHARIA	5.000,00	1.250,00	6.250,00
VALB PROJETOS E CONSULTORIA LTDA - ME CNPJ 05.040.923/0001-90	CONSULTORIA NA ELABORAÇÃO E EXECUÇÃO DE 7 PROJETOS ESPECIFICOS	11.500,00	2.875,00	14.375,00
VALB PROJETOS E CONSULTORIA LTDA - ME CNPJ 05.040.923/0001-90	CONSULTORIA NA ELABORAÇÃO E EXECUÇÃO DE PROJETO	6.500,00	1.625,00	8.125,00
HERMES GIRELLI 33237958816 CNPJ - 12.321.793/0001-20	TECNOLOGIA DA INFORMATICA	6.000,00	1.500,00	7.500,00
ALESON SOKOLOVSKI URBANISMO E ARQUITETURA - ME - CNPJ 27.949.503/0001-64	CONSULTORIA NA ELABORAÇÃO DE PROJETOS ARQUITETONICOS ESPECIFICOS	3.134,81	783,70	3.918,51
ZM CONSTRUÇÕES CIVIS LTDA - CNPJ 20.050.285/0001-82	EXECUÇÃO DE PROJETOS	5.700,00	1.425,00	7.125,00
		0,00	0,00	0,00
		0,00	0,00	0,00
<b>TOTAL</b>		<b>50.334,81</b>	<b>12.583,70</b>	<b>62.918,51</b>

LUCAS STUAN  
DIRETOR  
OSC TUPÃ





# Prefeitura Municipal de Sorriso - MT

Av. Porto Alegre, nº 2525, Sorriso - MT  
CNPJ - 03.239.076/0001-62

Número do documento

Nota fiscal de serviço eletrônico - NFS-e

537

## Exata Consultoria e Contabilidade

Razão social: EXATA CONSULTORIA E CONTABILIDADE LTDA  
CPF/CNPJ: 07.149.712/0001-16 Inscrição Municipal: 1021  
Rua: VERAO, 100 - CENTRO - SORRISO - MT - CEP: 78.890-000  
Telefone: (66)35441915 E-mail: cont.atlas@hotmail.com  
Natureza da operação: Prestação de serviço

Contribuinte Optante pelo Simples Nacional  
Microempresário e empresa de pequeno porte (ME EPP)

### Identificação da nota fiscal de serviço eletrônico

Exigibilidade do ISSQN Exigível	Data de emissão da NFS-e 24/11/2017	Código de autenticidade 6638 ec4b e1a6 bb1b 49d4 ebf6 7014 34a6
Número do RPS	Data de emissão do RPS	Série do RPS
Número da NFS-e substituída	Data emissão da NFS-e substituída	Número do processo / lei
Município de incidência do ISSQN	SORRISO - MT	



Consulte a autenticidade deste documento acessando o site <http://prefsorriso-mt.agilicloud.com.br/portal/sorriso/#/autenticidade>

### Dados do tomador dos serviços

CPF/CNPJ 21.103.364/0001-77	Inscrição estadual	Nome / razão social ORGANIZACAO DA SOCIEDADE CIVIL INSTITUTO TUPA		
Endereço Avenida DOS IMIGRANTES	Número 2495	Complemento	Bairro CENTRO	
Cidade / UF SORRISO - MT	CEP 78.890-000	Telefone	E-mail	

### Serviços prestados

Atividade econômica municipal 1.6920601 - Atividades de contabilidade				Alíquota 3,50 %
Descrição do serviço PRESTAÇÃO DE SERVIÇOS DE CONSULTORIA E ACESSORIA ADMINISTRATIVA.				
Item da LC 116 17.19	Código CNAE 69.2.0-6.01	Quantidade 1,00000	Valor unitário do serviço R\$ 5.500,00	Valor bruto do serviço R\$ 5.500,00
			Valor de desconto R\$ 0,00	Valor líquido do serviço R\$ 5.500,00

### Retenções de impostos

PIS 0,00	COFINS 0,00	INSS 0,00	IRRF 0,00	CSLL 0,00	Outras retenções 0,00	ISSQN 0,00
-------------	----------------	--------------	--------------	--------------	--------------------------	---------------

### Resumo geral

Valor total dos serviços 5.500,00	Valor dos descontos 0,00	Valor das retenções 0,00	Valor líquido 5.500,00	Valor da dedução construção civil 0,00
Valor base de cálculo ISSQN 5.500,00	% alíquota do ISSQN 3,50	Valor total do ISSQN 192,50	% abatimento 100,00	Valor ISSQN a recolher 0,00
				ISSQN retido? Não

Observações

Informações complementares

### Protocolo de entrega da nota fiscal de serviço eletrônico

Natureza da operação Exigível	Data de emissão da NFS-e 24/11/2017	Código de autenticidade 6638 ec4b e1a6 bb1b 49d4 ebf6 7014 34a6
Recebi(emos) de EXATA CONSULTORIA E CONTABILIDADE LTDA todos os serviços relacionados nesta nota fiscal de serviço eletrônico.		

Nota fiscal de serviço eletrônico - NFS-e

537



\_\_\_\_\_  
Data

\_\_\_\_\_  
Nome e número do CPF do Recebedor

Consulte a autenticidade deste documento acessando o site <http://prefsorriso-mt.agilicloud.com.br/portal/sorriso/#/autenticidade>



RECEBEMOS DE VUOLO SERVICOS ADMINISTRATIVOS EIRELI ME OS PRODUTOS/SERVICOS CONSTANTES DA NOTA FISCAL INDICADA AO LADO		NF-e Nº 000.000.009
DATA DE RECEBIMENTO	IDENTIFICAÇÃO E ASSINATURA DO RECEBEDOR	SÉRIE: 1

<b>VUOLO SERVICOS ADMINISTRATIVOS EIRELI ME</b> Q CLN 5 BLOCO G LOJA, 02 LOTE 06, 06 - LOJA, 02 - RIACHO FUNDO I, Brasília, DF - CEP: 71805527 - Fone/Fax: 6192238714	<b>DANFE</b> Documento Auxiliar da Nota Fiscal Eletrônica 0 - Entrada 1 - Saída <b>1</b> Nº 000.000.009 SÉRIE: 1 Página 1 de 1	CONTROLE DO FISCO  CHAVE DE ACESSO 5317 1127 3503 2800 0194 5500 1000 0000 0910 0630 7640 Consulta de autenticidade no portal nacional da NF-e www.nfe.fazenda.gov.br/portal ou no site da Sefaz Autorizadora
	NATUREZA DA OPERAÇÃO <b>SERVICOS PRESTADOS</b> INSCRIÇÃO ESTADUAL 0780364300100 INSCRIÇÃO ESTADUAL DO SUBST. TRIB. CNPJ 27.350.328/0001-94	

DESTINATÁRIO/REMETENTE		CNPJ/CPF	DATA DA EMISSÃO
NOME/RAZÃO SOCIAL ORGANIZAÇÃO DA SOCIEDADE CIVIL INSTITUTO TUPA		21.103.364/0001-77	24/11/2017
ENDEREÇO AV DOS IMIGRANTES, 2495 SALA 02, 02SORRISO	BAIRRO/DISTRITO SORRISO	CEP 78890-000	DATA DE ENTRADA/SAÍDA
MUNICÍPIO Sorriso	FONE/FAX	UF MT	HORA DE ENTRADA/SAÍDA

**FATURA**  
**PAGAMENTO À VISTA**

<b>CÁLCULO DO IMPOSTO</b>		VALOR DO ICMS	BASE DE CÁLCULO DO ICMS ST	VALOR DO ICMS ST	VALOR TOTAL DOS PRODUTOS
BASE DE CÁLCULO DO ICMS	0,00	0,00	0,00	0,00	0,00
VALOR DO FRETE	0,00	VALOR DO SEGURO	0,00	DESCONTO	0,00
				OUTRAS DESPESAS ACESSÓRIAS	0,00
				VALOR DO IPI	0,00
					VALOR TOTAL DA NOTA
					2.500,00

<b>TRANSPORTADOR/VOLUMES TRANSPORTADOS</b>		FRETE POR CONTA	CÓDIGO ANTT	PLACA DO VEÍCULO	UF	CNPJ/CPF
RAZÃO SOCIAL		9 - Sem Frete				
ENDEREÇO		MUNICÍPIO		UF	INSCRIÇÃO ESTADUAL	
QUANTIDADE	ESPÉCIE	MARCA	NUMERAÇÃO	PESO BRUTO	PESO LÍQUIDO	

<b>DADOS DO PRODUTO/SERVIÇO</b>													
CÓDIGO	DESCRIÇÃO DO PRODUTO/SERVIÇO	NCM/SH	CST	CFOP	UNID.	QTD.	VLR. UNIT.	VLR. TOTAL	BC ICMS	VLR. ICMS	VLR. IPI	ALÍQ. ICMS	ALÍQ. IPI
01	PRESTAÇÃO DE SERVIÇOS DE APOIO ADMINISTRATIVO REALIZADAS FORA DO MUNICÍPIO NO MÊS DE NOVEMBRO DE 2017	00		6933	UN	1,0000	2.500,0000	2.500,00					

<b>CÁLCULO DO ISSQN</b>		VALOR TOTAL DOS SERVIÇOS	BASE DE CÁLCULO DO ISSQN	VALOR DO ISSQN
INSCRIÇÃO MUNICIPAL	0780364300100	2.500,00	2.500,00	0,00

<b>DADOS ADICIONAIS</b> INFORMAÇÕES COMPLEMENTARES Empresa Optante pelo Simples Nacional conforme Lei Complementar nº 123/2006. Lei Federal nº 12.741/2012 Impostos incidentes: ISS: 2% CPP: 4%. Prestação de serviços de apoio administrativo realizadas fora do Município no mês de Novembro de 2017 - Conforme termo de Parceria 001/2017	RESERVADO AO FISCO
--	--------------------



**PREFEITURA MUNICIPAL DE CLÁUDIA**

CNPJ: 01.310.499/0001-04  
 Avenida Gaspar Dutra, S/N - Centro  
 Cláudia - MT  
 CEP: 78540-000  
<http://claudia.mt.gov.br/> - Telefone: (66)3546-3100

Número do Documento

Nota Fiscal de Serviço Eletrônica - NFS-e

**7****ISAIAS CARDOSO DE LIMA 04434163116**

ISAIAS CARDOSO DE LIMA  
 CNPJ: 27.436.629/0001-35 Inscrição Municipal: 33186  
 AVENIDA GASPAR DUTRA, 981 - CENTRO - CLÁUDIA-MT - CEP:78.540-000  
 Telefone: (66) 3546-3100 E-mail: naocadastrado@email.com

**Contribuinte Optante pelo Simples Nacional****Microempreendedor individual (MEI)**

Natureza da operação: Prestação de serviço

**Identificação da Nota Fiscal Eletrônica**

Exigibilidade do ISSQN Exigível	Data de Emissão da NFS-e 24/10/2017	Código de Verificação de Autenticidade eda0 2f75 b82a 3359 da10 c90c cde3 7444
Número do RPS	Data de Emissão do RPS	Série do RPS
Número da NFS-e Cancelada	Data de Emissão da NFS-e Cancelada	Número do Processo
Município de incidência CLÁUDIA - MT	Consulte a autenticidade deste documento acessando o site <a href="http://nfse.prefclaudia-mt.agilicloud.com.br">nfse.prefclaudia-mt.agilicloud.com.br</a>	

**Dados do Tomador de Serviços**

CNPJ / CPF 21.103.364/0001-77	Inscrição Estadual	Nome ou Razão Social ORGANIZAÇÃO DA SOCIEDADE CIVIL INSTITUTO TUPA
Endereço ACESSO AV. DOS IMIGRANTES	Número 2495	Complemento SALA 02
Cidade / UF SORRISO - MT	CEP 78.890-000	Bairro CENTRO
	Telefone 6635446484	E-mail osctupa@gmail.com

**Serviços Prestados**

Atividade Econômica Municipal	Alíquota	CNAE
74.20001-Atividades de produção de fotografias, exceto aérea e submarina	2,00	7420-001
Descrição do serviço Fotografias de eventos, edição e produção de conteúdos audiovisuais de todos os trabalhos realizados pela prefeitura.	Valor do Serviço 4.500,00	Valor do Desconto 0,00
	Item LC 116/2003 13.03	Quantidade 1
	Valor do Serviço 4.500,00	Valor Total 4.500,00

**Retenções de Impostos**

PIS	COFINS	INSS	IRRF	CSLL	Outras Retenções	ISSQN
-----	--------	------	------	------	------------------	-------

**Resumo Geral**

Valor Total dos Serviços 4.500,00	Valor dos Descontos 0,00	Valor das Retenções 0,00	Valor Líquido 4.500,00	Dedução da Construção Civil 0,00
Base de Cálculo 4.500,00	% da Alíquota 2,00	Valor Total do ISSQN 90,00	% Abatimento 100,00	ISSQN a Recolher 0,00
				ISSQN Retido? Não

Observações

Informações Complementares

**Protocolo de Entrega da Nota Fiscal Eletrônica**

Natureza da Operação Exigível	Data de Emissão da NFS-e 24/10/2017	Código de Verificação de Autenticidade eda0 2f75 b82a 3359 da10 c90c cde3 7444
----------------------------------	--	---

Nota Fiscal de Serviço Eletrônica - NFS-e

**7**

Recebi(emos) de ISAIAS CARDOSO DE LIMA 04434163116 todos os serviços relacionados nesta Nota Fiscal de Serviço Eletrônica

\_\_\_\_\_/\_\_\_\_\_/\_\_\_\_\_  
 Data

Nome e número do CPF do Recebedor



Consulte a autenticidade deste documento acessando o site [nfse.prefclaudia-mt.agilicloud.com.br](http://nfse.prefclaudia-mt.agilicloud.com.br)  
 Ágili - Software para Área Pública - [www.agili.com.br](http://www.agili.com.br)



**PREFEITURA MUNICIPAL DE CLÁUDIA**

CNPJ: 01.310.499/0001-04  
 Avenida Gaspar Dutra, S/N - Centro  
 Cláudia - MT  
 CEP: 78540-000  
 http://claudia.mt.gov.br/ - Telefone: (66)3546-3100

Número do Documento  
 Nota Fiscal de Serviço Eletrônica - NFS-e Avulsa  
**1245**

**ARTE ESPACO PROJETOS E CONSTRUCOES LTDA - EPP**

CNPJ: 01.390.210/0001-04 Inscrição Municipal: 0  
 Rua das Nogueiras, 767 - CENTRO - Sinop-MT - CEP:78.550-000  
 Telefone: (66) 99985-4555 E-mail: arteespaco@yahoo.com.br

Natureza da operação: Prestação de serviço

**Identificação da Nota Fiscal Eletrônica Avulsa**

Exigibilidade do ISSQN Exigível	Data de Emissão da NFS-e 21/11/2017	Código de Verificação de Autenticidade 9a51 fbb4 ffae 6fa9 1f7c 4fe3 2c5d 346a
Número do RPS	Data de Emissão do RPS	Série do RPS
Número da NFS-e Cancelada	Data de Emissão da NFS-e Cancelada	Número do Processo
Município de incidência Cláudia - MT	Consulte a autenticidade deste documento acessando o site nfse.prefclaudia-mt.agilicloud.com.br	

**Dados do Tomador de Serviços**

CNPJ / CPF 21.103.364/0001-77	Inscrição Estadual	Nome ou Razão Social ORGANIZAÇÃO DA SOCIEDADE CIVIL INSTITUTO TUPA		
Endereço Acesso AV. DOS IMIGRANTES	Número 2495	Complemento SALA 02	Bairro CENTRO	
Cidade / UF Sorriso - MT	CEP 78.890-000	Telefone 6635446484	E-mail financeiro@tupa@gmail.com	

**Serviços Prestados**

Atividade Econômica Municipal	Alíquota	CNAE
71.12000-Serviços de engenharia	5,00	00
Descrição do serviço PRESTAÇÃO DE SERVIÇO DE ENGENHARIA DURANTE O MÊS DE NOVEMBRO DE 2017.	Item LC 116/2003 7.01	Quantidade 1
	Valor do Serviço 5.000,00	Valor do Desconto 0,00
		Valor Total 5.000,00

**Retenções de Impostos**

PIS	COFINS	INSS	IRRF	CSLL	Outras Retenções	ISSQN
-----	--------	------	------	------	------------------	-------

**Resumo Geral**

Valor Total dos Serviços 5.000,00	Valor dos Descontos 0,00	Valor das Retenções 0,00	Valor Líquido 5.000,00	Dedução da Construção Civil 0,00
Base de Cálculo 5.000,00	% da Alíquota 5,00	Valor Total do ISSQN 250,00	% Abatimento 0,00	ISSQN a Recolher 250,00
				ISSQN Retido? Não

Observações

Informações Complementares

**Protocolo de Entrega da Nota Fiscal Eletrônica Avulsa**

Natureza da Operação Exigível	Data de Emissão da NFS-e 21/11/2017	Código de Verificação de Autenticidade 9a51 fbb4 ffae 6fa9 1f7c 4fe3 2c5d 346a
----------------------------------	--	---

Nota Fiscal de Serviço Eletrônica - NFS-e Avulsa  
**1245**

Recebi(emos) de ARTE ESPACO PROJETOS E CONSTRUCOES LTDA - EPP todos os serviços relacionados nesta Nota Fiscal de Serviço Eletrônica Avulsa





\_\_\_\_\_/\_\_\_\_\_/\_\_\_\_\_  
 Data

\_\_\_\_\_  
 Nome e número do CPF do Recebedor

Consulte a autenticidade deste documento acessando o site nfse.prefclaudia-mt.agilicloud.com.br  
 Ágili - Software para Área Pública - www.agili.com.br

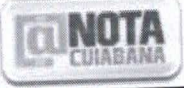

 <b>Prefeitura Municipal de Cuiabá</b> Secretaria Municipal de Fazenda Fone: ( ) - <a href="http://www.cuiaba.mt.gov.br/">http://www.cuiaba.mt.gov.br/</a>				Série do Documento Nota Fiscal de Serviço Eletrônica - NFS-e	
<b>VALB PROJETOS E CONSULTORIA LTDA</b> Rua Osvaldo da Silva Correa, 2020 - C 13-A - Despraiado CEP 78048-005 - Fone: (65)3621-9585 - Cuiabá - MT vaniaboerger@gmail.com Inscrição Municipal 96560 - CPF/CNPJ 05.040.923/0001-90					
<b>Identificação da Nota Fiscal Eletrônica</b>					
Natureza da Operação <b>Tributação no município</b>		Data de Emissão da NFS-e <b>24/11/2017 13:07:17</b>		Código de Verificação de Autenticidade <b>8 FE 6 26</b>	
Número do RPS		Série do RPS		Data de Emissão do RPS	
				Número da Nota Fiscal <b>21</b>	
Consulte a autenticidade deste documento acessando o site: <a href="https://www.issnetonline.com.br/cuiaba/online/login/login.aspx">https://www.issnetonline.com.br/cuiaba/online/login/login.aspx</a>					
<b>Dados do Tomador de Serviços</b>					
CNPJ/CPF <b>21.103.364/0001-77</b>		Inscrição Municipal		Razão Social <b>ORGANIZACAO DA SOCIEDADE CIVIL INSTITUTO TUPA</b>	
Endereço <b>dos Imigrantes</b>		Número <b>2495</b>		Complemento -	
CEP <b>78890-000</b>		Cidade / UF <b>Sorriso / MT</b>		Bairro <b>Centro</b>	
		Telefone		e-mail <b>ziltonalmeida@terra.com.br</b>	
<b>Local dos Serviços</b> Cláudia - Mato Grosso					
<b>Descrição dos Serviços</b> Serviços de Consultoria na elaboração de correções de projetos após análises na SECID-GOV MT, com a inclusão de orçamentos atualizados para Setembro 2017, para Execução das Obras de Pavimentação Asfáltica, na área urbana do Município de Cláudia MT, nas Avenidas José de Castro Dória e Zenóbio da Costa.					
<b>Imposto Sobre Serviços de Qualquer Natureza-ISSQN</b>					
Atividade do Município <b>7420902 - Serviços Técnicos de Engenharia</b>			Alíquota <b>5,00</b>		Item da LC118/2003 <b>703</b>
			Cód. Nacional Atividade Econômica <b>7112000</b>		
<b>Valor Total dos Serviços</b> <b>R\$ 11.500,00</b>		Desconto Incondicionado <b>R\$ 0,00</b>	Deduções Base Cálculo <b>R\$ 0,00</b>	Base de Cálculo <b>R\$ 11.500,00</b>	Total do ISSQN <b>R\$ 575,00</b>
				ISSQN Retido <b>Não</b>	Desconto Condicionado <b>R\$ 0,00</b>
<b>Retenções de Impostos</b>					
PIS <b>R\$ 0,00</b>	COFINS <b>R\$ 0,00</b>	INSS <b>R\$ 0,00</b>	IRRF <b>R\$ 0,00</b>	CSLL <b>R\$ 0,00</b>	Outras Retenções <b>R\$ 0,00</b>
					ISSQN <b>R\$ 0,00</b>
<b>Valor Líquido da Nota Fiscal</b>					<b>R\$ 11.500,00</b>
<b>Informações Complementares</b> PROCON-MT, Av. Hist. R. Mend., 917, B. Araés, Ed. Eldorado Ex. Center, CEP 78008000-Cba/MT Fone: 151 e 65-3613-8500					

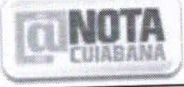
 <b>Prefeitura Municipal de Cuiabá</b> Secretaria Municipal de Fazenda Fone: ( ) - <a href="http://www.cuiaba.mt.gov.br/">http://www.cuiaba.mt.gov.br/</a>				Série do Documento Nota Fiscal de Serviço Eletrônica - NFS-e	
<b>VALB PROJETOS E CONSULTORIA LTDA</b> Rua Osvaldo da Silva Correa, 2020 - C 13-A - Despraçado CEP 78048-005 - Fone: (65)3621-9585 - Cuiabá - MT vaniaboerger@gmail.com Inscrição Municipal 96560 - CPF/CNPJ 05.040.923/0001-90					
<b>Identificação da Nota Fiscal Eletrônica</b>					
Natureza da Operação <b>Tributação no município</b>		Data de Emissão da NFS-e <b>24/11/2017 13:12:14</b>		Código de Verificação de Autenticidade <b>EE 44 FF</b>	
Número do RPS		Série do RPS		Data de Emissão do RPS	
				Número da Nota Fiscal <b>22</b>	
Consulte a autenticidade deste documento acessando o site: <a href="https://www.issnetonline.com.br/cuiaba/online/login/login.aspx">https://www.issnetonline.com.br/cuiaba/online/login/login.aspx</a>					
<b>Dados do Tomador de Serviços</b>					
CNPJ/CPF <b>21.103.364/0001-77</b>		Inscrição Municipal		Razão Social <b>ORGANIZACAO DA SOCIEDADE CIVIL INSTITUTO TUPA</b>	
Endereço <b>dos Imigrantes</b>		Número <b>2495</b>		Complemento -	
CEP <b>78890-000</b>		Cidade / UF <b>Sorriso / MT</b>		Bairro <b>Centro</b>	
				e-mail <b>ziltonalmeida@terra.com.br</b>	
<b>Local dos Serviços</b> Cláudia - Mato Grosso					
<b>Descrição dos Serviços</b> Projeto de Engenharia para Recuperação de área degradada por processo erosivo, na Reserva Ambiental Paulo Viriato, dentro da Bacia do Córrego Leda localizada no Bairro Florestal, na área urbana do Município de Cláudia MT.					
<b>Imposto Sobre Serviços de Qualquer Natureza-ISSQN</b>					
Atividade do Município <b>7420902 - Serviços Técnicos de Engenharia</b>			Alíquota <b>5,00</b>		Item da LC116/2003 <b>703</b>
					Cód. Nacional Atividade Econômica <b>7112000</b>
<b>Valor Total dos Serviços</b> <b>R\$ 6.500,00</b>		Desconto Incondicionado <b>R\$ 0,00</b>	Deduções Base Cálculo <b>R\$ 0,00</b>	Base de Cálculo <b>R\$ 6.500,00</b>	Total do ISSQN <b>R\$ 325,00</b>
				ISSQN Retido <b>Não</b>	Desconto Condicionado <b>R\$ 0,00</b>
<b>Retenções de Impostos</b>					
PIS <b>R\$ 0,00</b>	COFINS <b>R\$ 0,00</b>	INSS <b>R\$ 0,00</b>	IRRF <b>R\$ 0,00</b>	CSLL <b>R\$ 0,00</b>	Outras Retenções <b>R\$ 0,00</b>
					ISSQN <b>R\$ 0,00</b>
<b>Valor Líquido da Nota Fiscal</b>					<b>R\$ 6.500,00</b>
<b>Informações Complementares</b> PROCON-MT, Av. Hist. R. Mend., 917, B. Araés, Ed. Eldorado Ex. Center, CEP 78008000-Cba/MT Fone: 151 e 65-3613-8500					



**PREFEITURA MUNICIPAL DE CLÁUDIA**

CNPJ: 01.310.499/0001-04  
 Avenida Gaspar Dultra, S/N - Centro  
 Cláudia - MT  
 CEP: 78540-000  
 http://claudia.mt.gov.br/ - Telefone: (66)3546-3100

Número do Documento

Nota Fiscal de Serviço Eletrônica - NFS-e

**351****HERMES GIRELI 332.379.588-16**

GLOBALTEC  
 CNPJ: 12.321.793/0001-20 Inscrição Municipal: 30177  
 RUA EPITACIO PESSOA, 897 - CENTRO - CLÁUDIA-MT - CEP:78.540-000  
 Telefone: (66) 9973-9755 E-mail: hermesgireli@gmail.com

**Contribuinte Optante pelo Simples Nacional****Microempreendedor individual (MEI)**

Natureza da operação: Prestação de serviço

**Identificação da Nota Fiscal Eletrônica**

Exigibilidade do ISSQN <b>Exigível</b>	Data de Emissão da NFS-e <b>27/11/2017</b>	Código de Verificação de Autenticidade <b>bdcf e3c7 2347 0902 66a2 4893 39dc aa11</b>
Número do RPS	Data de Emissão do RPS	Série do RPS
Número da NFS-e Cancelada	Data de Emissão da NFS-e Cancelada	Número do Processo

Município de incidência  
CLÁUDIA - MTConsulte a autenticidade deste documento acessando o site [nfse.prefclaudia-mt.agilicloud.com.br](http://nfse.prefclaudia-mt.agilicloud.com.br)**Dados do Tomador de Serviços**

CNPJ / CPF <b>21.103.364/0001-77</b>	Inscrição Estadual	Nome ou Razão Social <b>ORGANIZAÇÃO DA SOCIEDADE CIVIL INSTITUTO TUPA</b>		
Endereço <b>ACESSO AV. DOS IMIGRANTES</b>	Número <b>2495</b>	Complemento <b>SALA 02</b>	Bairro <b>CENTRO</b>	
Cidade / UF <b>SORRISO - MT</b>	CEP <b>78.890-000</b>	Telefone <b>6635446484</b>	E-mail <b>financeirotupa@gmail.com</b>	

**Serviços Prestados**

Atividade Econômica Municipal	Aliquota	CNAE
95.11800-Reparação e manutenção de computadores e de equipamentos periféricos	2,00	9511-800
Descrição do serviço <b>EXECUÇÃO DO TERMO DE PARCERIA 001/2017 NO MÊS DE AGOSTO DE 2017 - SECRETARIA MUNICIPAL DE ADMINISTRAÇÃO DO MUNICÍPIO DE CLAUDIA-MT</b>	Item LC 116/2003 <b>14.02</b>	Quantidade <b>1</b>
	Valor do Serviço <b>6.000,00</b>	Valor do Desconto <b>0,00</b>
		Valor Total <b>6.000,00</b>

**Retenções de Impostos**

PIS	COFINS	INSS	IRRF	CSLL	Outras Retenções	ISSQN
-----	--------	------	------	------	------------------	-------

**Resumo Geral**

Valor Total dos Serviços <b>6.000,00</b>	Valor dos Descontos <b>0,00</b>	Valor das Retenções <b>0,00</b>	Valor Líquido <b>6.000,00</b>	Dedução da Construção Civil <b>0,00</b>
Base de Cálculo <b>6.000,00</b>	% da Aliquota <b>2,00</b>	Valor Total do ISSQN <b>120,00</b>	% Abatimento <b>100,00</b>	ISSQN a Recolher <b>0,00</b>
				ISSQN Retido? <b>Não</b>

Observações

Informações Complementares

**Protocolo de Entrega da Nota Fiscal Eletrônica**

Natureza da Operação <b>Exigível</b>	Data de Emissão da NFS-e <b>27/11/2017</b>	Código de Verificação de Autenticidade <b>bdcf e3c7 2347 0902 66a2 4893 39dc aa11</b>
---	---	--

Nota Fiscal de Serviço Eletrônica - NFS-e

**351**

Recebi(emos) de HERMES GIRELI 332.379.588-16 todos os serviços relacionados nesta Nota Fiscal de Serviço Eletrônica



\_\_\_\_\_/\_\_\_\_\_/\_\_\_\_\_  
 Data

Nome e número do CPF do Recebedor

Consulte a autenticidade deste documento acessando o site [nfse.prefclaudia-mt.agilicloud.com.br](http://nfse.prefclaudia-mt.agilicloud.com.br)  
 Ágili - Software para Área Pública - [www.agili.com.br](http://www.agili.com.br)



**PREFEITURA MUNICIPAL DE CLÁUDIA**

CNPJ: 01.310.499/0001-04  
 Avenida Gaspar Dutra, S/N - Centro  
 Cláudia - MT  
 CEP: 78540-000  
<http://claudia.mt.gov.br/> - Telefone: (66)3546-3100

Número do Documento

Nota Fiscal de Serviço Eletrônica - NFS-e

**4****ALESON SOKOLOVSKI URBANISMO E ARQUITETURA - ME**

ALESON SOKOLOVSKI - ARQUITETURA E URBANISMO  
 CNPJ: 27.949.503/0001-64 Inscrição Municipal: 33261  
 RUA AFONSO PENA, 263 - ROTARY INTERNACIONAL - CLÁUDIA-MT - CEP:78.540-000  
 Telefone: (66) 3546-1257 E-mail: gersoncover@hotmail.com

**Contribuinte Optante pelo Simples Nacional**

Natureza da operação: Prestação de serviço

**Identificação da Nota Fiscal Eletrônica**

Exigibilidade do ISSQN Exigível	Data de Emissão da NFS-e 27/11/2017	Código de Verificação de Autenticidade 4c15 836a 8271 5958 0002 7d78 4a28 755c
Número do RPS	Data de Emissão do RPS	Série do RPS
Número da NFS-e Cancelada	Data de Emissão da NFS-e Cancelada	Número do Processo
Município de incidência CLÁUDIA - MT		

Consulte a autenticidade deste documento acessando o site [nfse.prefclaudia-mt.agilicloud.com.br](http://nfse.prefclaudia-mt.agilicloud.com.br)**Dados do Tomador de Serviços**

CNPJ / CPF 21.103.364/0001-77	Inscrição Estadual	Nome ou Razão Social ORGANIZAÇÃO DA SOCIEDADE CIVIL INSTITUTO TUPA		
Endereço ACESSO AV. DOS IMIGRANTES	Número 2495	Complemento SALA 02	Bairro CENTRO	
Cidade / UF SORRISO - MT	CEP 78.890-000	Telefone 6635446484	E-mail financeiro@tupa@gmail.com	

**Serviços Prestados**

Atividade Econômica Municipal	Alíquota	CNAE
71.11100-Serviços de arquitetura	2,00	7111-100
Descrição do serviço Elaboração de projetos arquitetônicas para a prefeitura municipal de Cláudia-MT.	Item LC 116/2003 7.01	Quantidade 1
	Valor do Serviço 3.134,81	Valor do Desconto 0,00
		Valor Total 3.134,81

**Retenções de Impostos**

PIS	COFINS	INSS	IRRF	CSLL	Outras Retenções	ISSQN
-----	--------	------	------	------	------------------	-------

**Resumo Geral**

Valor Total dos Serviços 3.134,81	Valor dos Descontos 0,00	Valor das Retenções 0,00	Valor Líquido 3.134,81	Dedução da Construção Civil 0,00
Base de Cálculo 3.134,81	% da Alíquota 2,00	Valor Total do ISSQN 62,70	% Abatimento 100,00	ISSQN a Recolher 0,00
				ISSQN Retido? Não

Observações

Informações Complementares

**Protocolo de Entrega da Nota Fiscal Eletrônica**

Natureza da Operação Exigível	Data de Emissão da NFS-e 27/11/2017	Código de Verificação de Autenticidade 4c15 836a 8271 5958 0002 7d78 4a28 755c
----------------------------------	--	---

Nota Fiscal de Serviço Eletrônica - NFS-e

**4**

Recebi(emos) de ALESON SOKOLOVSKI URBANISMO E ARQUITETURA - ME todos os serviços relacionados nesta Nota Fiscal de Serviço Eletrônica



Data

Nome e número do CPF do Recebedor

Consulte a autenticidade deste documento acessando o site [nfse.prefclaudia-mt.agilicloud.com.br](http://nfse.prefclaudia-mt.agilicloud.com.br)  
 Agili - Software para Área Pública - [www.agili.com.br](http://www.agili.com.br)





# PREFEITURA MUNICIPAL DE ITAITUBA

## SECRETARIA MUNICIPAL DE ADMINISTRAÇÃO - SEMAD

### NOTA FISCAL DE SERVIÇO ELETRÔNICA - NFS-e

Número da Nota	201700000000020
Data e Hora de	28/11/2017 09:00:27
Código de Verificação	90YXLEZHEA

#### PRESTADOR DE SERVIÇOS

Razão Social: ZM CONSTRUCOES CIVIS LTDA  
 CPF/CNPJ: 20.050.285/0002-63  
 Endereço: TRAVESSA VITOR CAMPOS, N° 43 - BAIRRO COMERCIO - CEP: 68180-070  
 Município: ITAITUBA UF: PA E-mail: fenixcontabilidade@hotmail.com.br  
 Inscrição Municipal: 805245

#### TOMADOR DE SERVIÇOS

Nome / Razão Social: ORGANIZAÇÃO DA SOCIEDADE CIVIL INSTITUTO TUPÃ  
 CPF/CNPJ: 21.103.364/0001-77  
 Endereço: AVENIDA AVENIDA DOS IMIGRANTES, N° 2495 - BAIRRO CENTRO - CEP: 78890-000  
 Município: SORRISO UF: MT E-mail:



#### DISCRIMINAÇÃO DOS SERVIÇOS

Prestação de serviço junto a Secretaria Municipal de Administração do Município de Cláudia - MT, no mês de Novembro, conforme Termo de Parceria 001/2017

**VALOR TOTAL DA NOTA = R\$ 5.700,00**

CNAE: 71.12-0-00  
 Serviços de engenharia

PIS (0%)	COFINS (0%)	INSS (0%)	IR (0%)	CSLL (0%)
R\$ 0,00	R\$ 0,00	R\$ 0,00	R\$ 0,00	R\$ 0,00
Deduções	Desconto Incondicionado	Base Cálculo	Aliquota (%)	Valor do ISS
R\$ 0,00	R\$ 0,00	R\$ 5.700,00	5,00	R\$ 285,00

#### Outras

Esta NFS-e foi emitida com respaldo nas Leis nº 2.716/2013, Art. 147 e Decreto nº 016/2014. Local da Prestação do Serviço: ITAITUBA/PA  
 Data de vencimento do ISS desta NFS-e: 10/12/2017 Tributável: SIM  
 Nota Fiscal Referente ao Mês: 11/2017 Recolhimento: ISS A RECOLHER PELO PRESTADOR  
 Regime de Tributação: Normal Tributação do Serviço: Tributável no Município  
 Serviço: 07.01 - Engenharia, agronomia, agrimensura, arquitetura, geologia, urbanismo, paisagismo e congêneres.





# Prefeitura Municipal de Cláudia

PEDIDO

COMUNICAÇÃO

Nº  
026600

De:

Para:

Se. Administração  
Compras

Solicito seu val. em  
execução do termo de parat.  
001/2017 para o pre. de Adm. do  
Cóp

Cláudia, 21 de Novembro de 2012

  
Davi Schleicher  
Sec. Mun. de Administração  
Decreto 21/2017

SOMENTE PARA USO INTERNO

Assinatura e Matrícula



PREFEITURA MUNICIPAL DE CLAUDIA  
Avenida Gaspar Dutra  
Centro MT-78540.000  
CNPJ: 01.310.499.0001.04

REQUISICAO DE COMPRAS/SERVICOS

Nr.: 7299/2017

Empresa.: 00082203 - ORGANIZACAO DA SOCIEDADE CIVIL INSTITUTO TUPA  
Fantasia.: INSTITUTO TUPA  
Endereço.: AVENIDA DOS IMIGRANTES  
Cidade...: SORRISO  
Cnpj/Cpf.: 21.103.364/0001-77  
Org/Unid.: 03 SECRETARIA DE ADMINISTRACAO

Nr.: 2495  
UF: MT

Inscr. Estadual:

Aplicacao dos Materiais / Servicos  
CONTRATAÇÃO DE SERVIÇOS EM EXECUÇÃO DO TERMO DE PARCERIA 001/2017 DA SECRETARIA DE ADMINISTRACAO

Quantidade	Medida	Codigo	Discriminacao	Valor Unitario	Valor Total
1,0000	UNIDADE	12615	SERVICOS DE TERCEIROS- PESSOA JURIDICA	62.918,5100	62.918,5100

57.313

60000

*Jania Borges Araya*  
Dep. Compras

VALOR DO DESCONTO -->

0,00

SUBTOTAL -->

62.918,51

VALOR TOTAL DO DESCONTO -->

TOTAL -->

62.918,51

Documento:  
PEDIDO.....: 00002363/2017  
Dotacao.....:

LICITACAO: 00000/0000

MODALIDADE:  
- Elemento: Elemento desconhecido

Protocolo Ate: 21/11/2017 Recebe em: 21/11/2017  
PRE-EMPENHO: 00000/0000

Favor enviar a 2° via da N.F. com os Materiais Pedidos  
OBS: As NOTAS FISCAIS deverao ser emitidas por Secretaria

CLAUDIA

, 21 de Novembro de 2017.



A33S011416842626028  
01/12/2017 14:32:32

## Transferência entre contas diversas

## Debitado

Nome PM CLAUDIA CTA MOVIMENTO  
Agência 5911-0  
Conta corrente 45000-6

## Creditado

Nome ORGANIZACAO S C I TUPA  
Agência 1917-8  
Conta corrente 10252-0  
Valor 62.918,51  
Data Nesta data

Assinada por JB915018 ANDREIA TEOLIDE SCH 01/12/2017 14:15:10  
JB518158 ALTAMIR KURTEN 01/12/2017 14:32:32

Transação efetuada com sucesso.

Transação efetuada com sucesso por: JB518158 ALTAMIR KURTEN.

  
Andreia T. S. Sielski  
Secr. Interina de Finanças  
Decreto 59/2017

  
Altamir Kurten  
Prefeito Municipal