

23 Planta Elétrica
Esc. 1:75

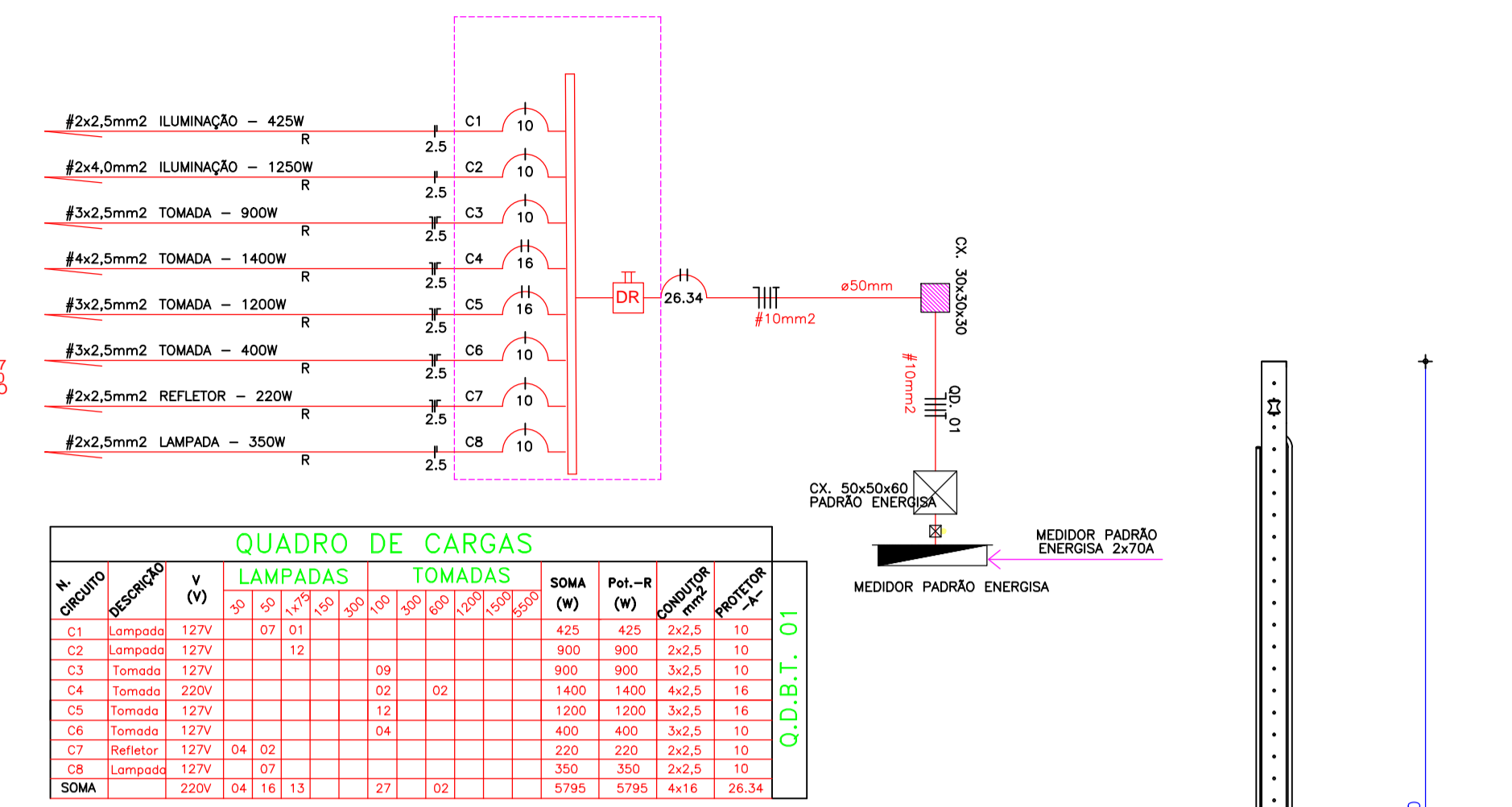

24 Entrada de Energia
Esc. 1:50

QUADRO DE CARGAS

N.º	Descrição	V (V)	LAMPADAS	TOMADAS	SOMA (W)	Pot.-R (W)	CONDUTOR (mm²)	PROTEÇÃO (A)	
C1	Lampada	127V	07 01		425	425	2x2,5	10	
C2	Lampada	127V	12		900	900	2x2,5	10	
C3	Tomada	127V		09	900	900	3x2,5	10	
C4	Tomada	220V		02	1400	1400	4x2,5	18	
C5	Tomada	127V	12	04	1200	1200	3x2,5	18	
C6	Tomada	127V		04	400	400	3x2,5	10	
C7	Refletor	127V	04 02		220	220	2x2,5	10	
C8	Lampada	127V	07		350	350	2x2,5	10	
SOMA		220V	04 18 13	27	02	5795	5795	4x16	26,34

SIMBOLOGIA ELÉTRICO

EM PLANTA	DESCRIÇÃO
	PADRÃO DE MEDIÇÃO - ENERGISA
	QUADRO DE DISTRIBUIÇÃO
	TOMADA TRIPOLAR P/ CONDICIONADOR DE AR H:180cm
	TOMADA BIPOLAR H:180cm
	TOMADA BIPOLAR H:110cm MONOFÁSICA
	TOMADA BIPOLAR H:30cm MONOFÁSICA
	TOMADA MONOFÁSICA C/ ATERRAMENTO H:85cm
	PONTO PARA TV H:30cm
	CHUVEIRO ELÉTRICO H:220cm
	INTERRUPTOR SIMPLES
	INTERRUPTOR PARALELO
	INTERRUPTOR DUPLO
	INTERRUPTOR TRIPLO
	CONDUTOR NEUTRO, FASE, TERRA E RETORNO
	REFLETOR H: 350CM

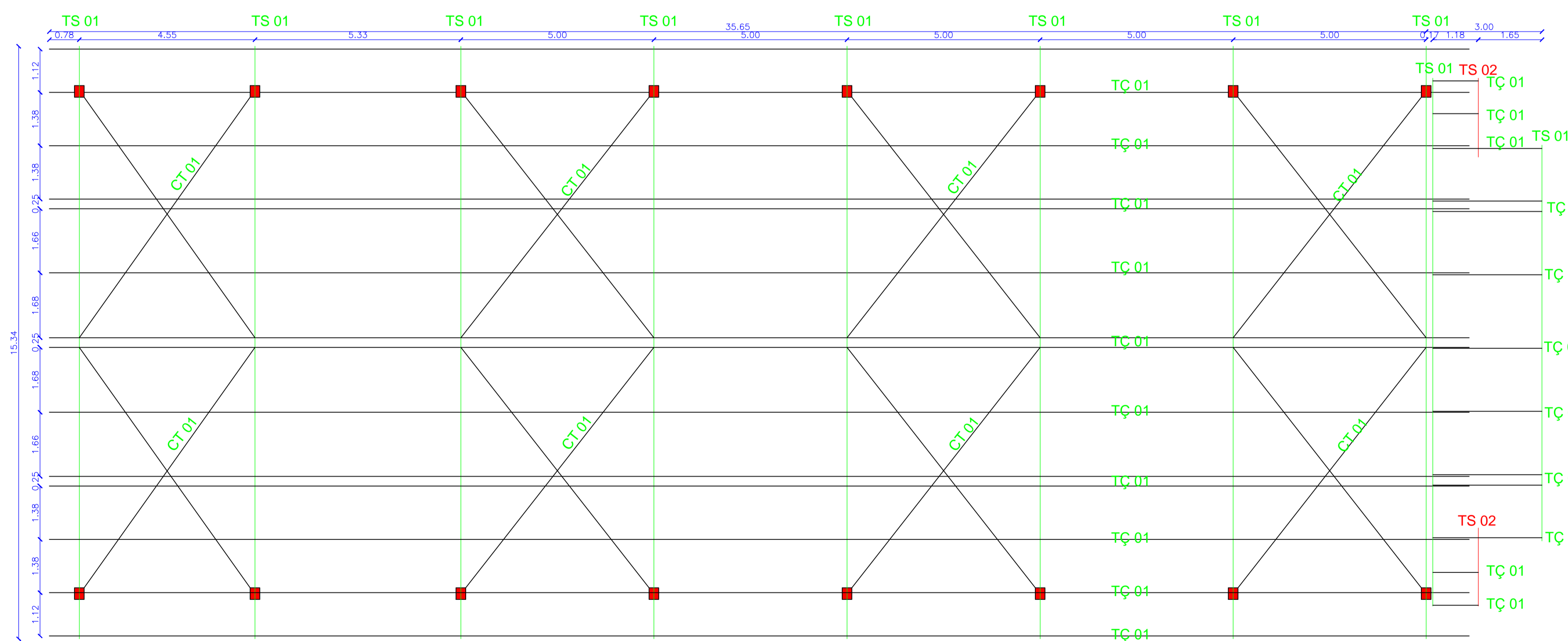

25 Planta Elétrica
Esc. 1:75

Tabela de Especificações

TÇ	Terça
TS	Tesoura
CT	Contraventamento
M	Montante
D	Diagonal
BNF	Banzo Inferior
BS	Banzo Superior
TS1 8X - Tesoura	
BS1	U 75x40#12
BNF1	U 75x40#12
M1	U 68x30#14
D1	U 68x30#14
TS2 2X - Tesoura	
BS1	U 75x40#12
BNF1	U 75x40#12
M1	U 68x30#14
D1	U 68x30#14
Terças e Contraventamento	
TÇ	U Enrijec. 100x40X15#14
CT	Barra Redonda =10mm 3/8"

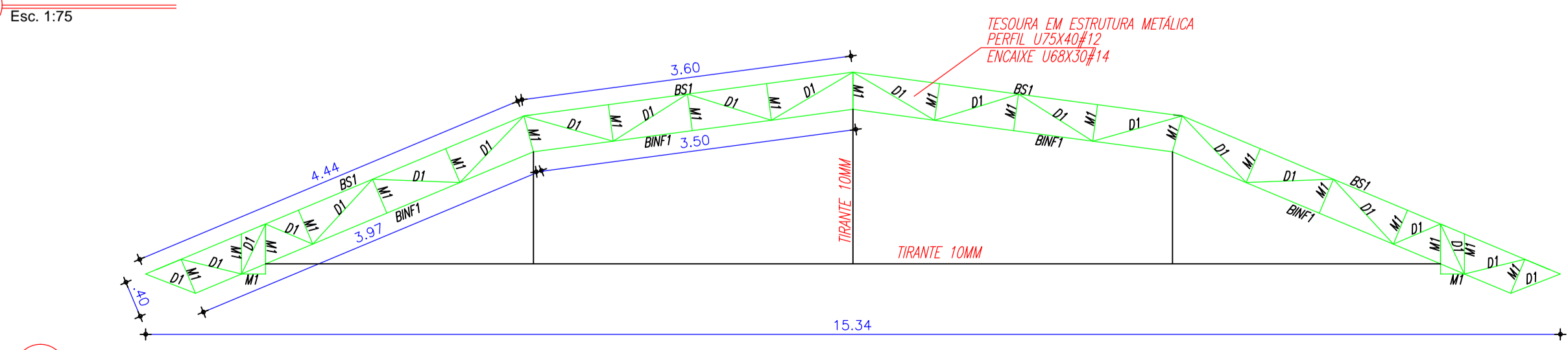

26 Tesoura 01
Esc. 1:50

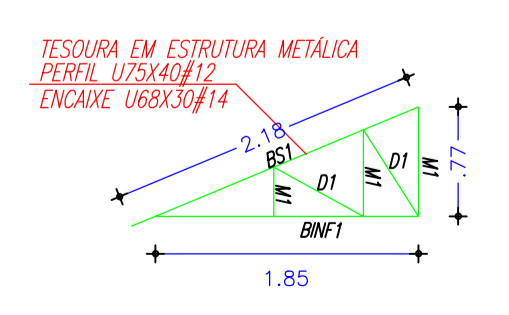

27 Tesoura 02
Esc. 1:50

Autenticações:

ESTADO DE MATO GROSSO
PREFEITURA MUNICIPAL DE CLÁUDIA
 Av. Gaspar Dutra - SNº - CEP 78540-00 - Fone (066) 3546-3100

PROJETO BÁSICO ARQUITETÔNICO **COORDENADAS GEOGRÁFICAS**
 Cancha de Bocha 11° 30' 08,5" S 54° 52' 50,4" W

LOTE:
R-3

PROPRIETÁRIO:
 Prefeitura Municipal de Cláudia/MT

LOCAL - INSCRIÇÃO CADASTRAL:
 Rua Hermes da Fonseca esquina com a Rua José de Mesquita

ASSUNTO: Cancha de Bocha Municipal **PRANCHA:** Elétrico e Estrutura metálica

AUTOR DO PROJETO: **RESPONSÁVEL LEGAL:**

Felipe Faustino Kunz
Engenheiro Civil
(CREA MT 4.976)

Prefeitura Municipal de Cláudia
(CNPJ: 01.310.499/0001-44)

DESENHO: Jhonny Norberto Sobrinho **QUADRO DE ÁREAS:** Área Total da construção: 596,78m² **ESCALA:** Indicada **FOLHA:** 04/04

ARQUIVO: VIGAB/Central de Arquivos/Arquitetura/Cancha de bocha **TAXA DE OCUPAÇÃO:** 2% **TAXA DE PERMEABILIDADE:** 2%

DATA: Junho/2022