

Ofício nº 68/2019

Sorriso-MT, 09 de Outubro de 2019

A

Comissão Especializada

DECRETO nº 295 de 10 de Setembro de 2019.

Prefeitura Municipal de Claudia - MT

Claudia - MT

Prezado Senhor,

A Organização da Sociedade Civil Instituto Tupã, em resposta ao relatório de análise de Prestação de Contas de Despesas Administrativas Mês de Setembro, vem através deste, prestar as seguintes informações acerca dos apontamentos:

Item 6 Assessoria Administrativa Fls. 23 a 29 – Entendeu a Diretoria que deveria neste mês pagar a prestadora de serviços estes valores em razão de serviços extraordinário prestados neste período.

Já com relação ao endereço dos prestadores de serviços informamos que embora eles tenham residência e empresa em outra cidade prestam serviços no escritório central.

Item 9 Capacitação Fls. 44 a 48 - Com relação a capacitação, tencionamos que todos os colaboradores do escritório central participem do Congresso Regional da Boa Gestão Publica que acontecerá do dia 26 a 28 de Novembro do ano em curso.

Item 12 Deslocamento Hospedagem Fls. 55 a 72 – Com relação ao cadastro dos dados dos veículos informamos da impossibilidade em razão da forma de contratação com a empresa Administradora do cartão.

Com referência aos comprovantes de alimentação admitimos o equívoco e solicitamos que seja efetuada a glosa no valor de R\$ 88,75 (oitenta e oito reais e setenta e cinco centavos).

Item 13 Diretoria Fls. 73 a 75 – O Diretor Presidente do Instituto tem sua empresa cadastrada como advocacia, no entanto recebe do Instituto em razão da responsabilidade como gestor do mesmo e não como advogado.

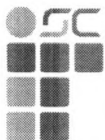

OSC INSTITUTO TUPÃ

Item 21 Projetos Fls. 118 a 120 – O Instituto contratou a empresa Yanne Cursos Ltda para elaboração de projetos técnicos visando a busca de novos parceiros. Sendo está uma prática comumente buscada para reduzir valores das Parcerias.

Item 23 Publicidade Fls. 132 a 134 – Conforme solicitação estamos anexando copia do material produzido nos meses de agosto e setembro.

Item 26 Sistema Fls. 145 a 154 – Quando nos referimos ao restrito pagamento pela funcionalidade estamos esclarecendo de que embora o sistema esteja em funcionamento desde Janeiro de 2019 a Diretoria somente autorizou o pagamento após 100% de sua Funcionalidade conforme ajustes e necessidade deste Instituto.

Item 27 Responsabilidade Técnica Fls. 155 a 157 - Cabe salientar que a responsabilidade técnica tanto médica quanto de enfermagem sofre variações mês a mês, podendo ser para mais ou para menos dependendo das despesas oriundas de todos os contratos de Parceria firmado pelo Instituto, conforme instrução do TCE /MT.

Cabe ainda esclarecer que a Empresa Exata presta serviços de Auditoria nas contas não só do Instituto como dos Parceiros, já a Empresa Diário Contabilidade realiza a contabilização efetivamente da Empresa.

Sendo o que se apresentava para o momento, renovamos votos de estima e cordialidade e colocamo-nos a disposição para maiores esclarecimentos.

Atenciosamente,

ZILTON MARIANO DE ALMEIDA
ORGANIZAÇÃO DA SOCIEDADE CIVIL
CNPJ 21.103.364/0001-77
PRESIDENTE

**ASSESSORIA EM COMUNICAÇÃO
E MARKETING**



Publica

Propaganda

Agosto 2019

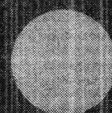
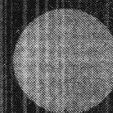

Cliente	Instituto Tupã
Campanha	Dia dos Pais
Peças	Artes para internet
Obs:	Material avulso
Data	Agosto/2019

Peça:

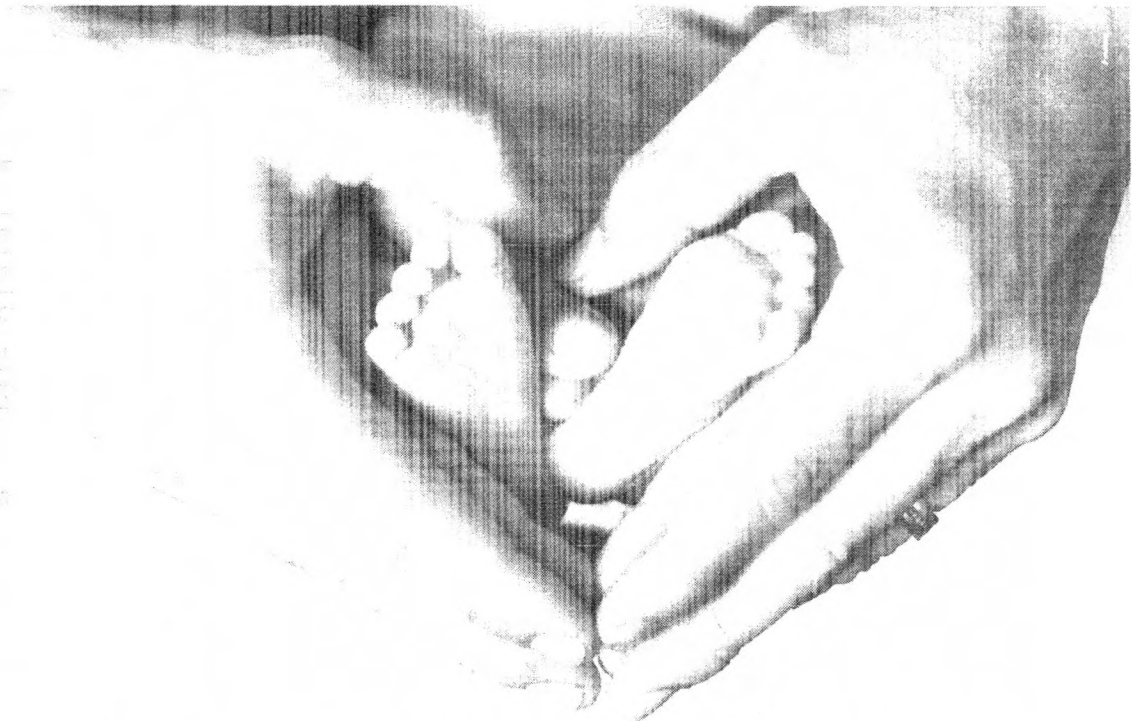

É você quem nos ensina a dar os primeiros passos,
nos mostra a melhor direção e nos adverte sobre
os obstáculos do caminho. Pai, é você que nos dá a
melhor orientação para a vida, você nos protege,
nos defende.

Pai. Você é a nossa razão de seguir em frente!

Feliz Dia dos Pais!



OSC INSTITUTO TUPÃ

Cliente	Instituto Tupã
Campanha	Projetos
Peças	Artes para internet
Obs:	Material avulso
Data	Agosto/2019

Peça:

O Projeto Orientando para a Vida

Proteção da criança e do adolescente através da informação



**Projeto Social
Orientando para a
Vida - Claudia**

Ampliar os conhecimentos desde higiene pessoal, convívio, respeito, economia e até a prevenção do abuso sexual de crianças e adolescentes. O

Projeto Orientando para a Vida visa proteger a criança e o adolescente através da informação, em que as turmas, (de no máximo de até 20 alunos), foram divididas por diferentes faixas etárias de 06 a 09 anos, 10 a 12 anos, 13 a 17 anos. Esse projeto social, visa informar, orientar e ajudar na prevenção da integridade física, social e moral das crianças e adolescentes.



OSC INSTITUTO TUPÃ

Cliente	Instituto Tupã
Campanha	Projetos
Peças	Artes para internet
Obs:	Material avulso
Data	Agosto/2019

Peça:

Projeto Social Livro Sobre a Páscoa

Literatura cristã no dia a dia dos alunos

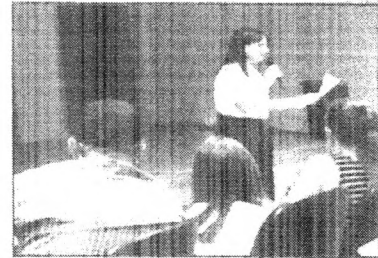

Projeto Social Livro Sobre a Páscoa - Santa Rita do Trivelato

Estimular a leitura, entre as crianças, sobre o universo Cristão. Onde a palavra de Deus é viva e poderosa e de que não há terreno mais propício do que semear a palavra de Deus no coração de uma criança. Dessa forma, a publicação do livro intitulado "Um presente para Criquildo e seus amigos: a Verdade sobre a Páscoa" visa o auxílio na disseminação dos ideais cristãos, representado por valores em diferentes dimensões: religiosa, afetiva e social.

Cliente	Instituto Tupã
Campanha	Projetos
Peças	Artes para internet
Obs:	Material avulso
Data	Agosto/2019

Peça:

Tae-kwon-do Para Todos

Descobrir novos talentos e despertar o interesse pelo esporte

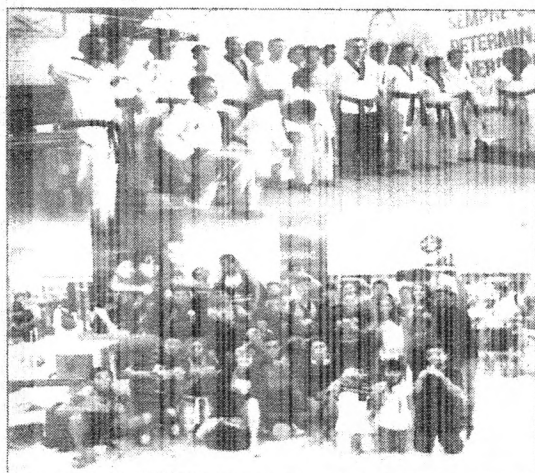

Tae-kwon-do para Todos - Santa Rita do Trivelato
Um projeto desenvolvido em parceria com a Secretaria Municipal de Esporte de Santa Rita do Trivelato, o Projeto Tae-kwon-do para Todos foi criado para levar mais inclusão e fomentar uma arte marcial coreana, ou seja, uma fonte de desenvolvimento físico, moral e social onde o indivíduo aprende a se conhecer e a respeitar o próximo.

Cliente	Instituto Tupã
Campanha	Projetos
Peças	Fisioterapia na APAE
Obs:	Material avulso
Data	Agosto/2019

Peça:

Projeto Social Fisioterapia na APAE

É mais qualidade de vida para os alunos da APAE de Nobres



O Projeto Social Fisioterapia na APAE tem o objetivo de realizar uma análise para identificar as necessidades e limitações das crianças e adolescentes, e com isso, melhorar a mobilidade e flexibilidade muscular, fortalecer a musculatura, estimular a coordenação motora, o equilíbrio e o raciocínio, aperfeiçoar e estimular as habilidades motoras e promover a interação social entre alunos. O projeto tem como objetivo prestar assistência fisioterapêutica aos alunos que frequentam a APAE do município de Nobres.

Cliente	Instituto Tupã
Campanha	Projeto
Peças	Escolinha de Futebol
Obs:	Material avulso
Data	Agosto/2019

Peça:

Projeto Escolinha de Futebol

Combater a evasão e aumentar o rendimento escolar

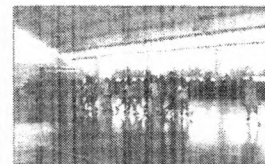
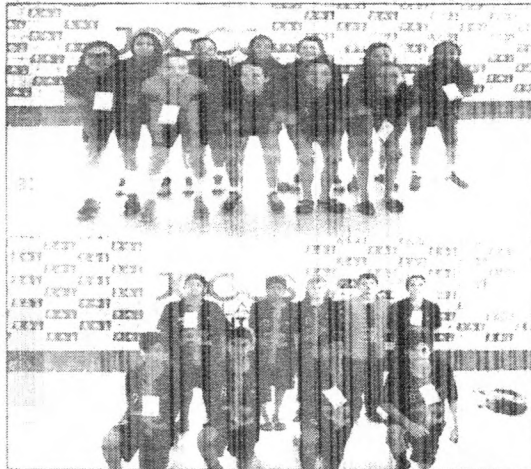

O Projeto Social Escolinha de Futebol foi criado para incentivar a prática do futebol entre crianças e adolescentes, além de contribuir para a sua formação, através do seu desenvolvimento psico-físico-social. O projeto Escolinha de Futebol combate a evasão e aumenta o desempenho escolar das crianças e adolescentes. São atendidas, através de uma equipe técnica, crianças e adolescentes (de ambos os sexos) de 07 e 16 anos das escolas municipais de Sorriso, além de todas as classes sociais.



OSC INSTITUTO TUPÃ

**ASSESSORIA EM COMUNICAÇÃO
E MARKETING**



Publica

Propaganda

Setembro 2019

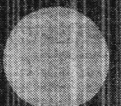
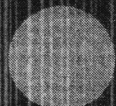

Cliente	Instituto Tupã
Campanha	Independência
Peças	7 de Setembro
Obs:	Material avulso
Data	Setembro/2019

Peça:



OSC INSTITUTO TUPÃ

Cliente	Instituto Tupã
Campanha	Artesanato
Peças	Escola de artesanato
Obs:	Material avulso
Data	Setembro/2019

Peça:

Projeto Social Escola de Artesanato

Criatividade como uma nova fonte de renda



Um projeto social com foco na conscientização ambiental, inclusão e aprendizagem através do artesanato. O Projeto Escola de Artesanato visa estimular a criatividade, a percepção, a sensibilidade visual, o trabalho em equipe, além de ensinar a jovens e adolescentes uma nova fonte de renda. Para você ter ideia, já está sendo realizado pintura de vasos e plantio de mudas que serão doados para as escolas do município e praça municipal, pintura de muros, fachada e calçadas do CMEI - Centro Municipal de Educação Infantil Primeiros Passos. Tudo isso, dentro do Projeto escola de Artesanato.



OSC INSTITUTO TUPÃ

Cliente	Instituto Tupã
Campanha	Projetos
Peças	Artes para internet
Obs:	Material avulso
Data	Setembro/2019

Peça:

Doação de uma cadeira ginecológica

Mais saúde para as nossas famílias

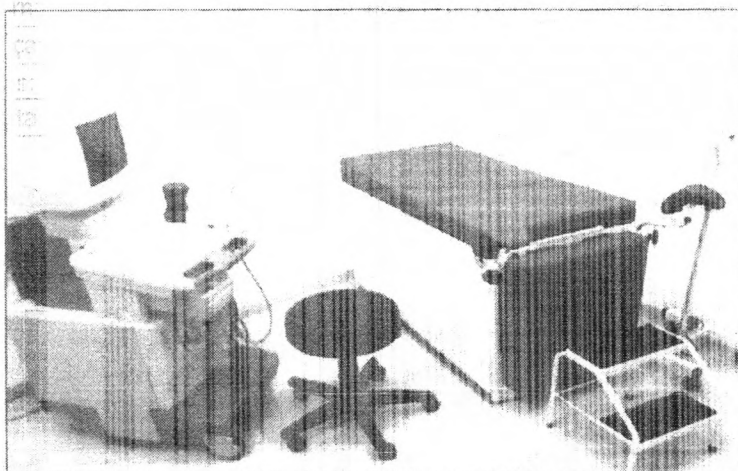

Doação de Cadeira Ginecológica - São José do Rio Claro

Foi realizada, através de uma ação social, a doação de uma cadeira ginecológica. Esse projeto, em parceria com Prefeitura Municipal de São José do Rio Claro, irá beneficiar muitas famílias. Ao todo, foi doado uma cadeira ginecológica com banco giratório epóxi da cor preta, escada de dois degraus e um Fecc Portátil Cirúrgico Premium no valor de R\$ 3.042,80.



OSC INSTITUTO TUPÃ

Cliente	Instituto Tupã
Campanha	Projetos
Peças	Artes para internet
Obs:	Material avulso
Data	Setembro/2019

Peça:

Projeto Natal Social

Mais alegria e amor para as nossas crianças

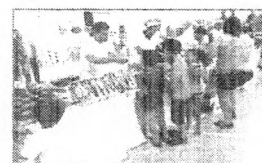
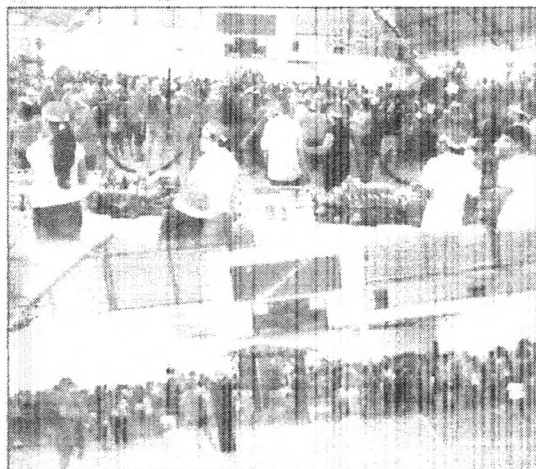

Projeto Natal Social - Vera

Em parceria com a Prefeitura de Vera e desenvolvido pela Secretaria de Assistência Social, o Projeto Natal Social fez a doação de brinquedos para a campanha "Natal das Crianças", com distribuição de presentes para as crianças da rede de ensino municipal. Além de brinquedos o "Natal das Crianças" levou alegria, diversão e a ilustre presença do papai Noel. Foi investido neste projeto o valor de R\$ 4.770,0 reais com a compra e distribuição de brinquedos as crianças da rede municipal de ensino de Vera.



OSC INSTITUTO TUPÃ

Cliente	Instituto Tupã
Campanha	Projetos
Peças	Artes para internet
Obs:	Material avulso
Data	Setembro/2019

Peça:

Projeto Social de Musicalização

Inserindo o ensino da música na escola



Nova Santa Helena - Projeto Social de Musicalização
Formar crianças e adolescentes, através da banda de fanfarra com o ensino de percussão, teoria e prática da instrumentalização musical. O objetivo deste projeto social é inserir o ensino da música na escola, minimizar o índice de indisciplina, evasão e reprovação, valorizar o trabalho em grupo, melhorando a autoestima da criança, desviando-a do caminho das drogas.



INSTITUTO TUPÃ