

01 Detalhe Demarcações Futsal
Esc.: 1/50

1- Futsal = 18x28,50m / Área de Pintura: 13,12m² e
Larguras de linhas demarcações de 0,08cm;

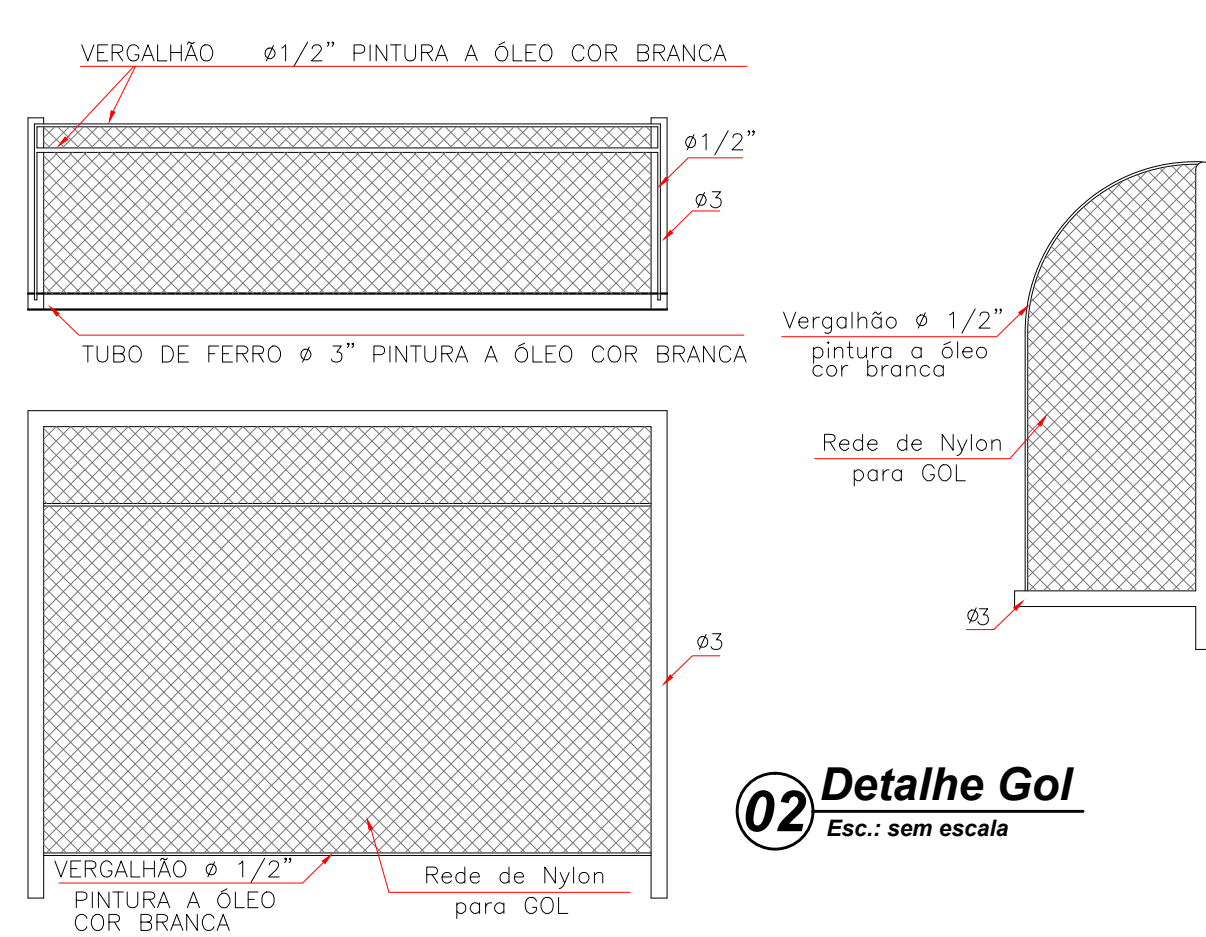

02 Detalhe Gol
Esc.: sem escala

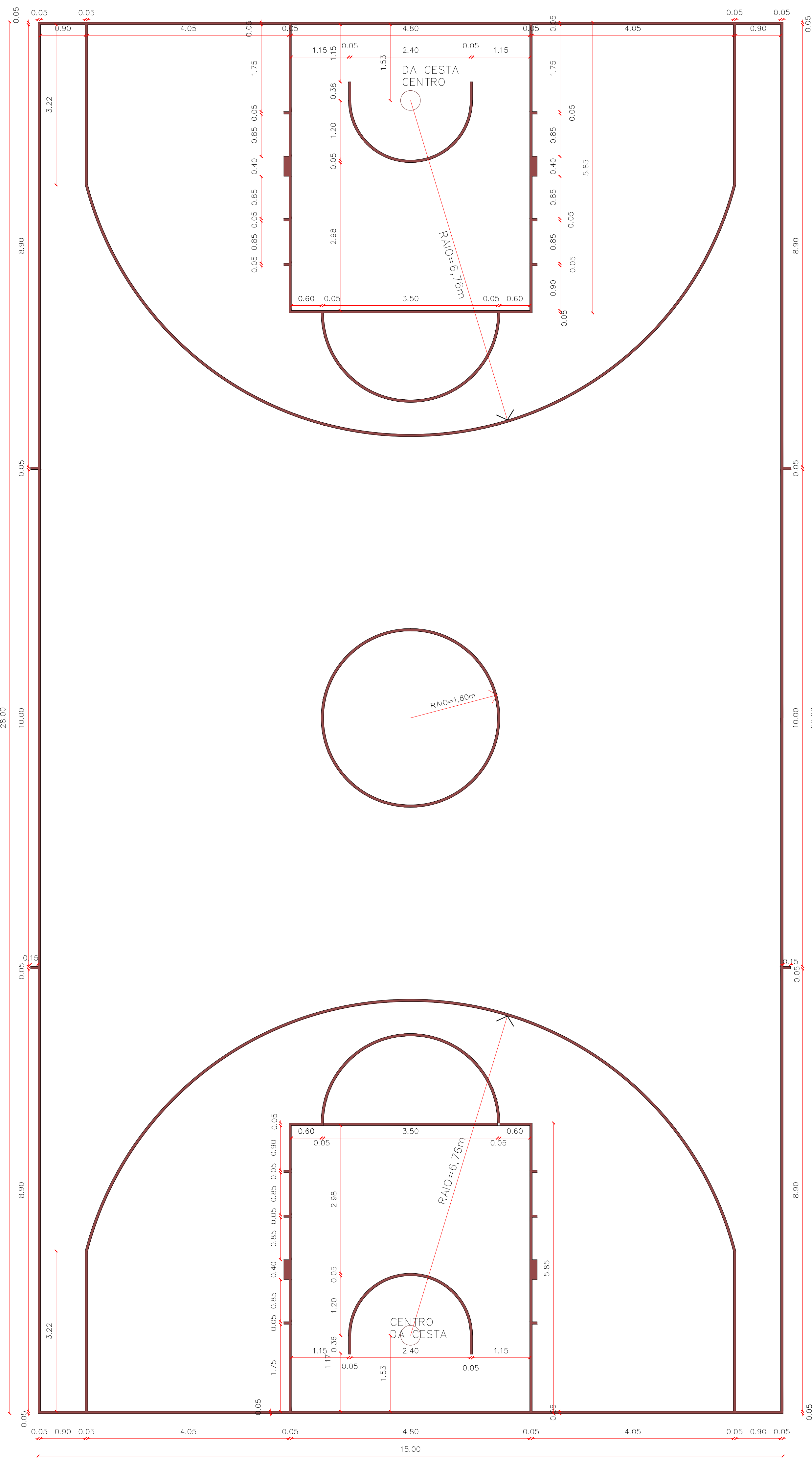

03 Detalhe Demarcações Basquete
Esc.: 1/50

3- Basquete = 28,50x15m / Área de Pintura: 10,21m²
e largura de linhas demarcações de 0,05cm.

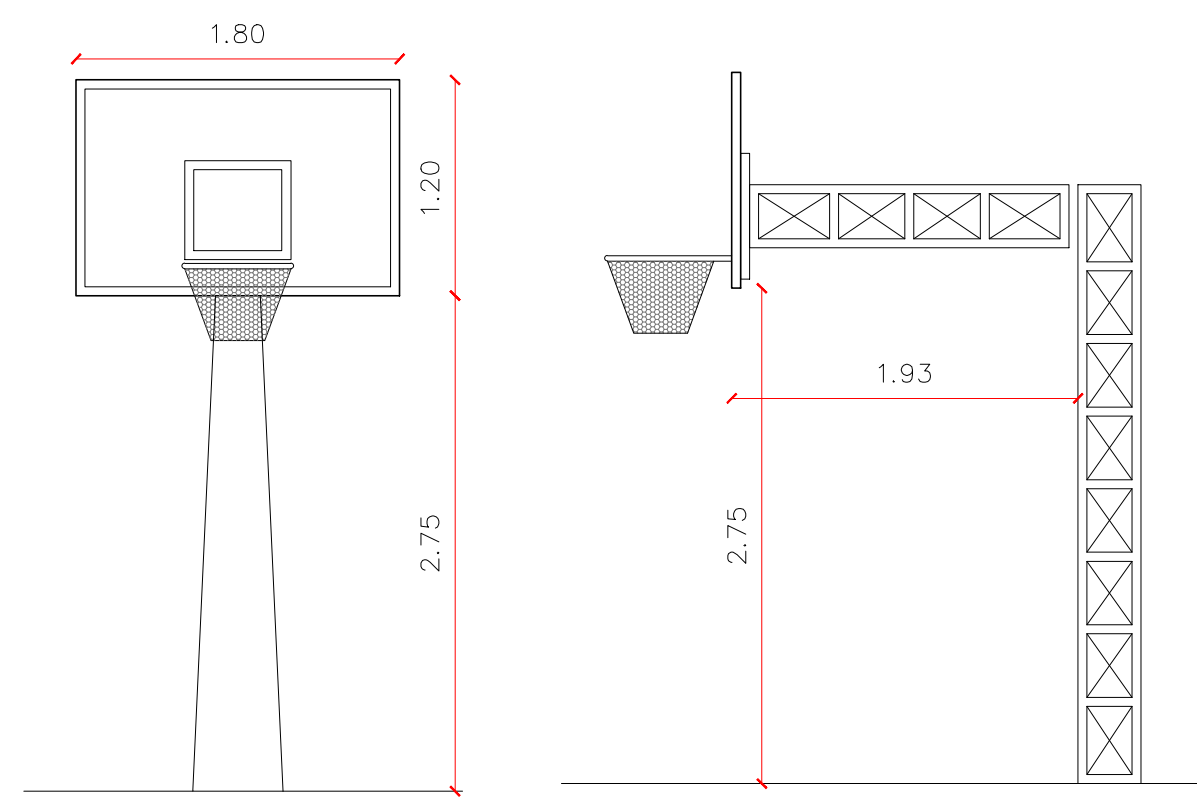

04 Detalhe Tabela Basquete
Esc.: sem escala

05 Detalhe Demarcações Voleibol
Esc.: 1/50

2- Voleibol = 18x9m / Área de Pintura: 6,41m² e
larguras de linhas demarcações de 0,05cm;

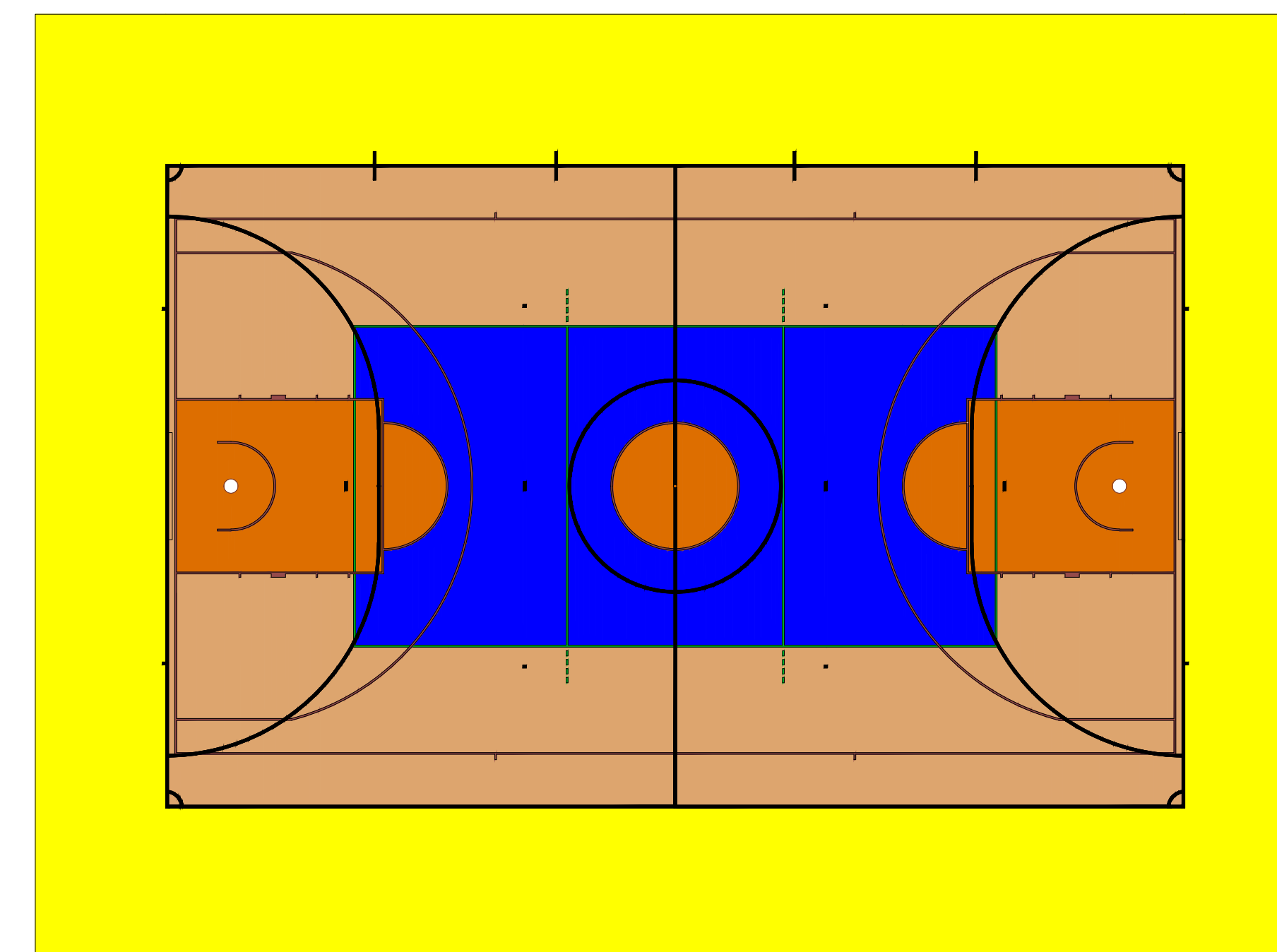
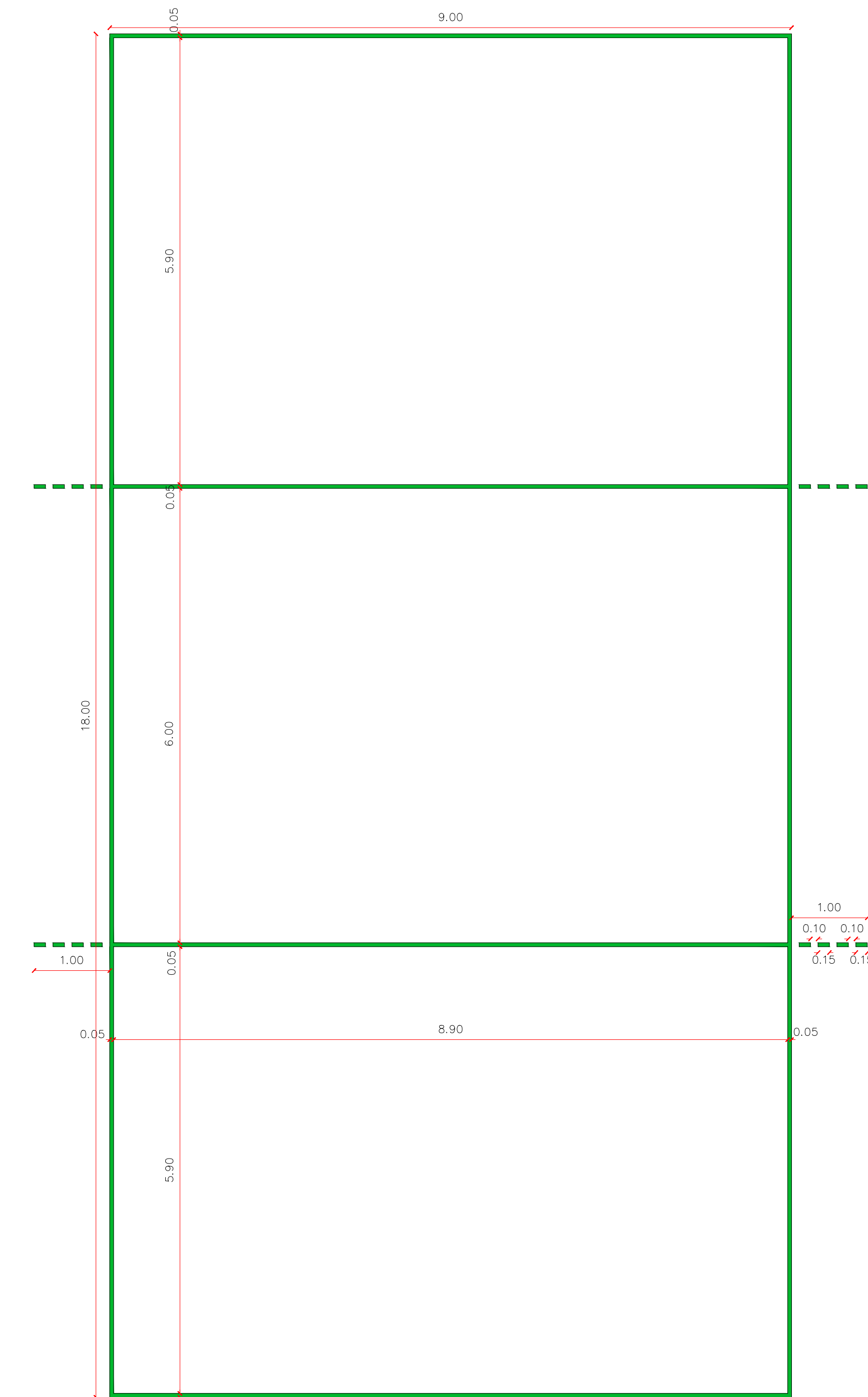

06 Exemplo de pintura - Quadras
Esc.: sem escala

CARIMBO do CAU / CREA :		CARIMBO DA PREFEITURA:	
ASSOCIAÇÃO MATO-GROSSENSE DOS MUNICÍPIOS COORDENAÇÃO TÉCNICA E DE PROJETOS SITE: www.amm.org.br E-MAIL: centraldeprojetosamm@gmail.com ADM. NEURILAN FRAGA			
TIPO DE OBRA:	INSTITUCIONAL	MODALIDADE:	CONSTRUÇÃO
OBRA:	Construção de Quadra Poliesportiva Coberta		
PROPRIETÁRIO / CNPJ:	PREFEITURA MUNICIPAL DE CLÁUDIA - MT C.N.P.J.: 03.953.978/0001-90		
ENDEREÇO:	Avenida Marechal Zumbi da Costa, esquina com a Rua Projetada - Quadra R21E - Cláudia - MT		
AUTOR DO PROJETO:	ROBERTA ALVES DE CAMPOS Arquiteta e Urbanista CAU 480794-0		
RESPONSÁVEL TÉCNICO P/ OBRA:	PROJETO DE ARQUITETURA		
ASSUNTO:	Detalhe Demarcações Futsal; Detalhe Demarcações Basquete; Detalhe Demarcações Voleibol; Detalhe Gol Futsal e Detalhe Tabela de Basquete.		
LOCAL DO ARQUIVO:	Coordenada Geográfica: 11° 30' 48.65" S 54° 53' 01.54" O	QUADRO DE ÁREAS	
DATA DE ENTREGA:	Indice Urbanístico:	Área do Terreno:	2.000,00m²
REVISÃO:	Taxa de Ocupação 50,0%	Área Construída:	945,12m²
ESCALA:	Cobertura de Permeabilidade 47,0%	Área de Cobertura:	1.003,58m²
ART:	DESENHO:	Área de Ocio:	386,63m²
		Área Piso Quadra Total:	945,12m²
		Área Piso canteiro externo:	55,59m²
		Área Piso T88:	34,42m²
		Área de Permeável:	394,20m²
		Área Impermeável:	1.005,10m²