

Corte B/B
Esc: 1/50

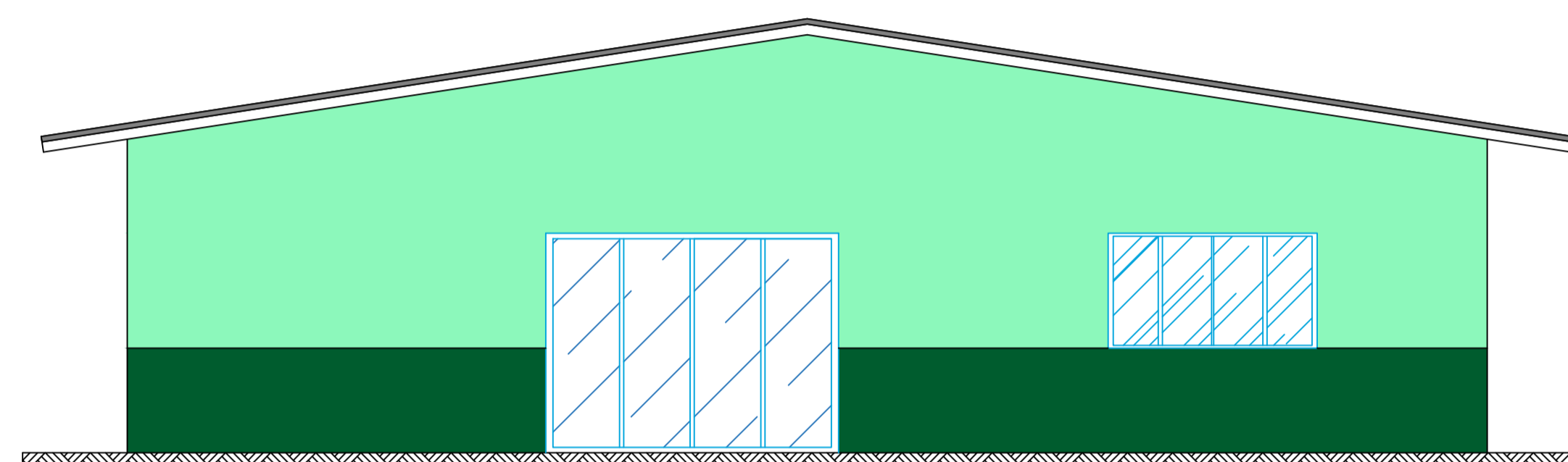

Fachada
Esc: 1/50

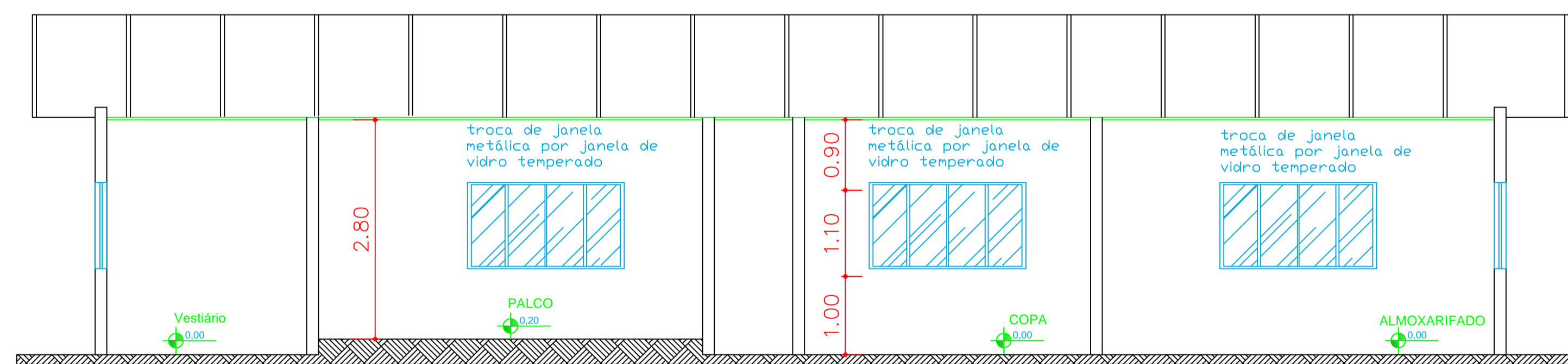

Corte A/A
Esc: 1/50

SITUAÇÃO:

11	01	02	03	04	05	06	07	08	09	10	07	08		
12					05						06	09		
13											05	10		
14											04	11		
15	04										03	12		
16											02	13		
17											01	14		
18														
19														
20														
	RUA SÃO PAULO	RUA SANTA CATARINA										RUA SANTA LUZIA		
		R-03												
		RUA IRAI												
09	08	09	08	09							01	02	03	04
10	07	10	07	10							20	19	18	17
11	06	11	06	11										



ESTADO DE MATO GROSSO
PREFEITURA MUNICIPAL DE CLÁUDIA
Av. Gaspar Dutra - SN* - CEP 78540-00 - Fone (066) 3546-3100

OBRA: Reforma do Centro Múltiplo Uso do Habitar Brasil COORDENADAS GEOGRÁFICAS: 11°31'02.3"S 54°53'10.5"W

TIPO DE OBRA: Institucional MODALIDADE:

PROPRIETÁRIO: PREFEITURA MUNICIPAL DE CLÁUDIA

LOCAL - INSCRIÇÃO CADASTRAL: Rua São Paulo/ Rua Irai

ASSUNTO: PROJETO DE REFORMA PRANCHA: CORTE - BB/ AA e FACHADA

AUTOR DO PROJETO: RESPONSÁVEL TÉCNICO P/ OBRA:

DESENHO: ARQUIVO: DATA: Fevereiro - 2020

QUADRO DE ÁREAS: ESCALA: Indicada FOLHA: 01/02

TAXA DE OCUPAÇÃO: 1800,00m²

Área do terreno: 1800,00m²
Área da obra: 286,16m²