

01 PLANTA EXISTENTE
ESCALA: 1:100

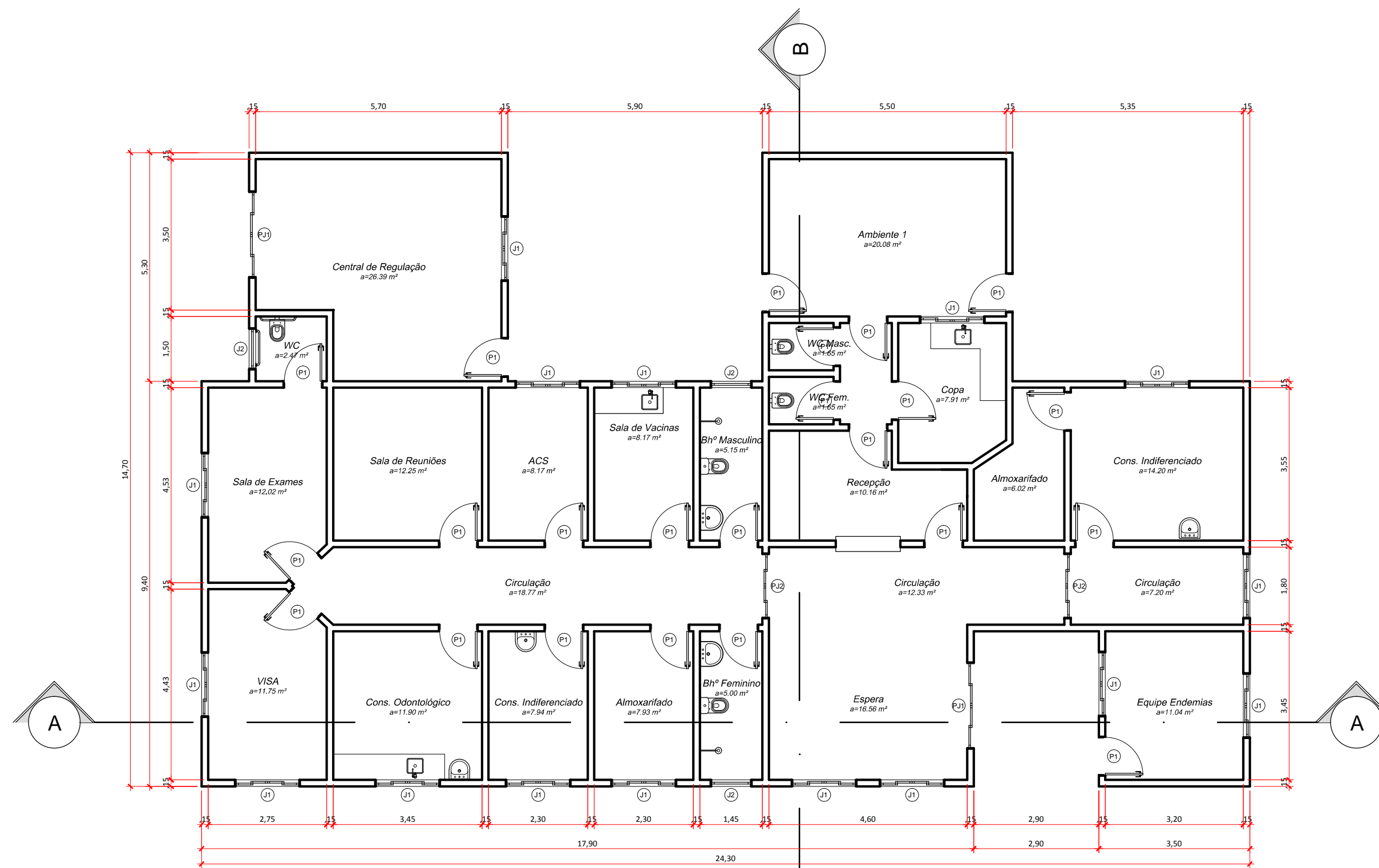

02 PLANTA BAIXA
ESCALA: 1:100

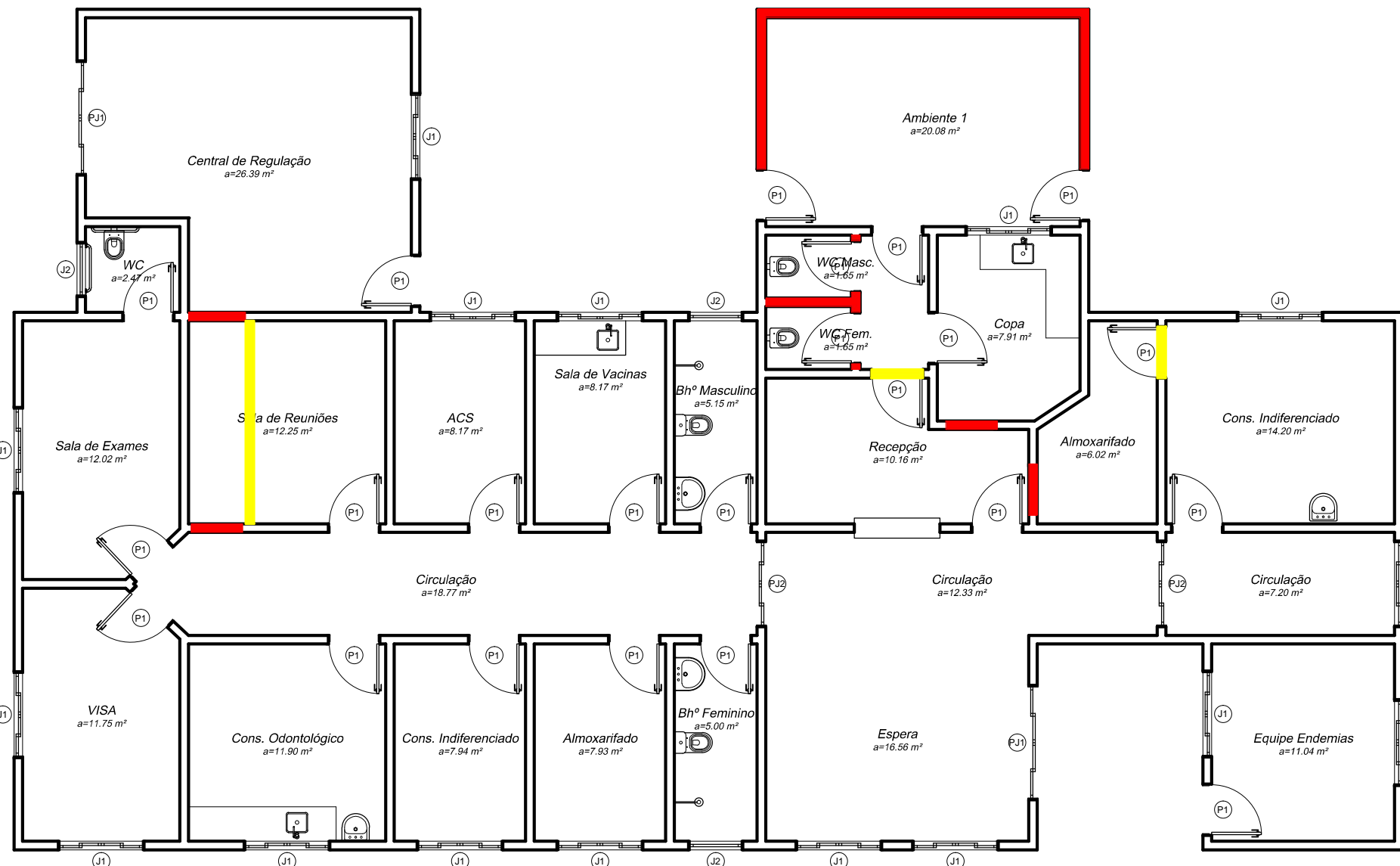

03 CONTRUIR / DEMOLIR
ESCALA: 1:100

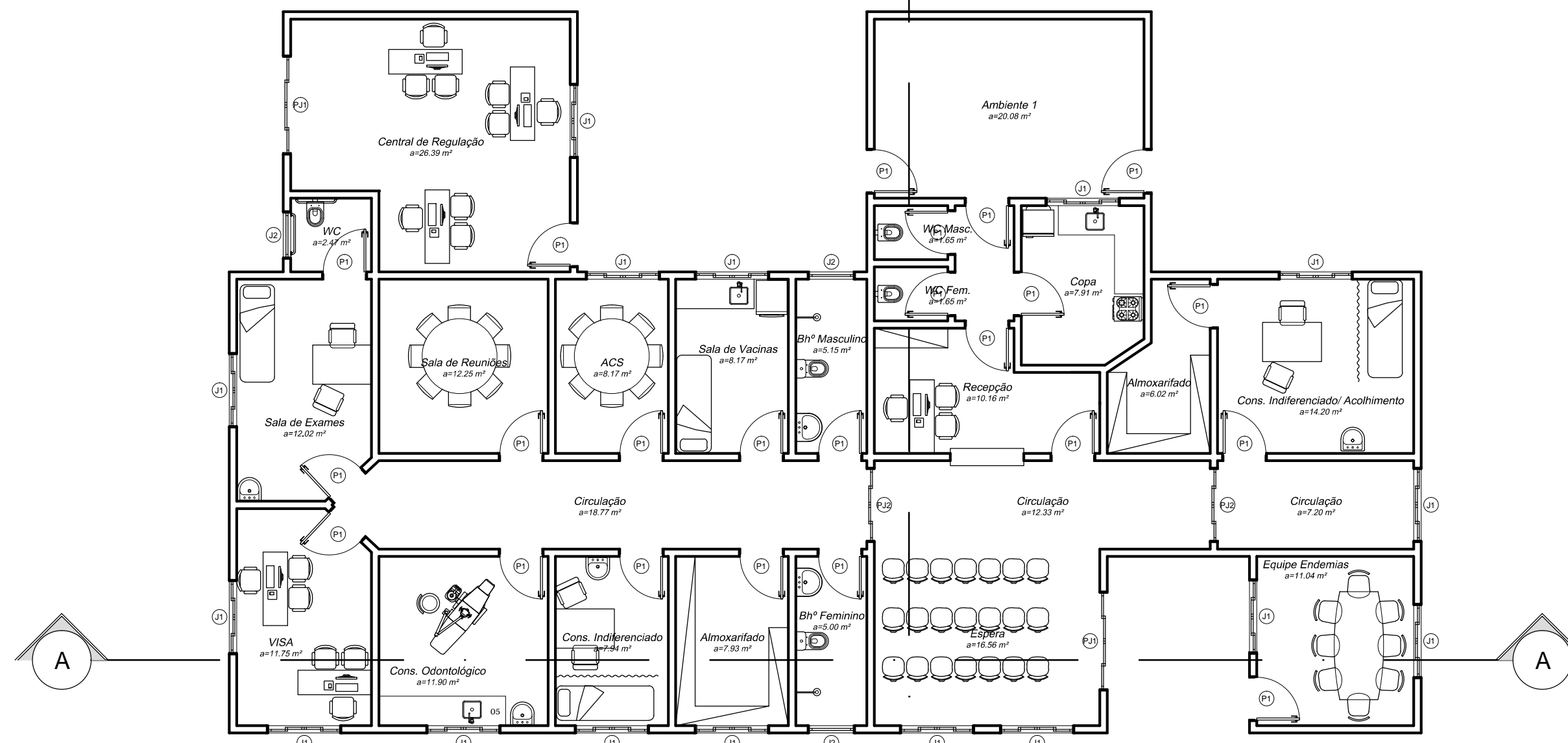

04 PLANTA LAYOUT
ESCALA: 1:100

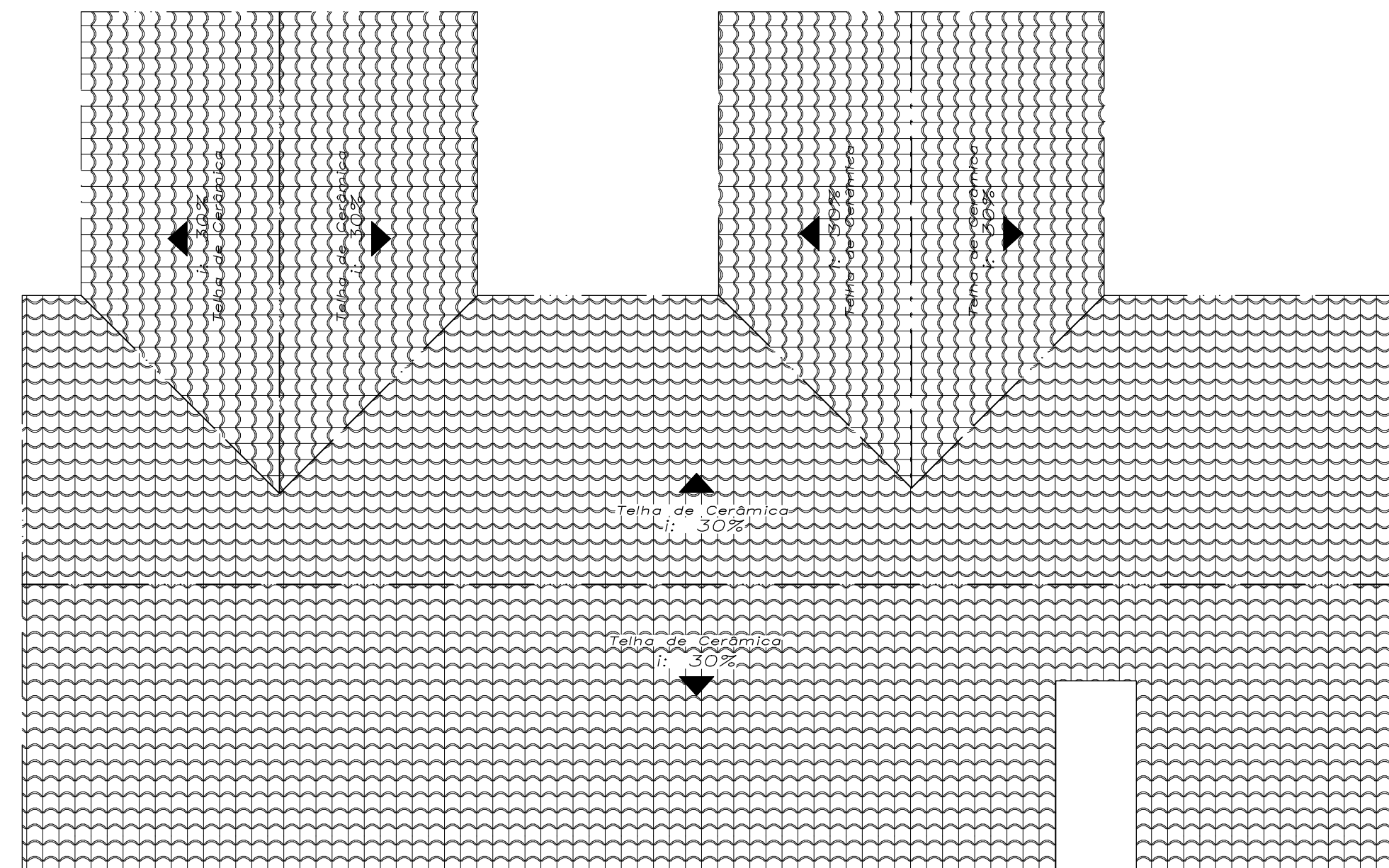

05 PLANTA DE COBERTURA
ESCALA: 1:100

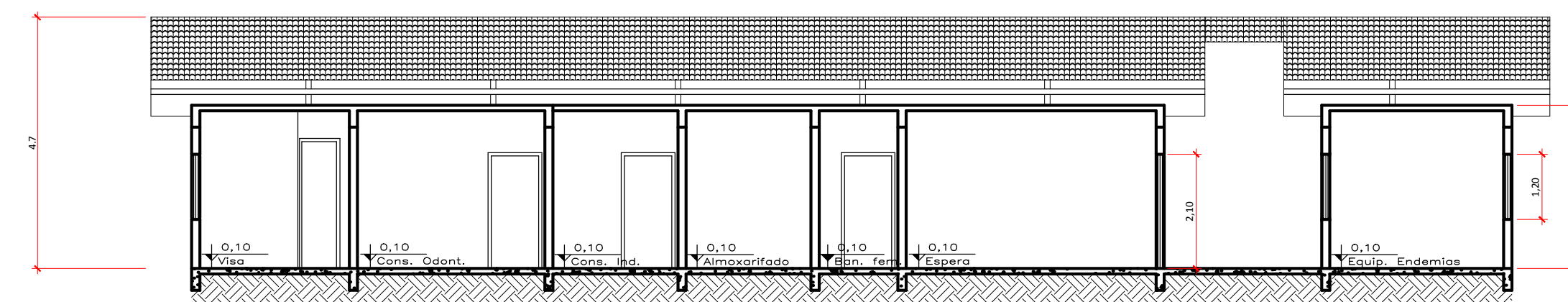

06 CORTE AA
ESCALA: 1:100

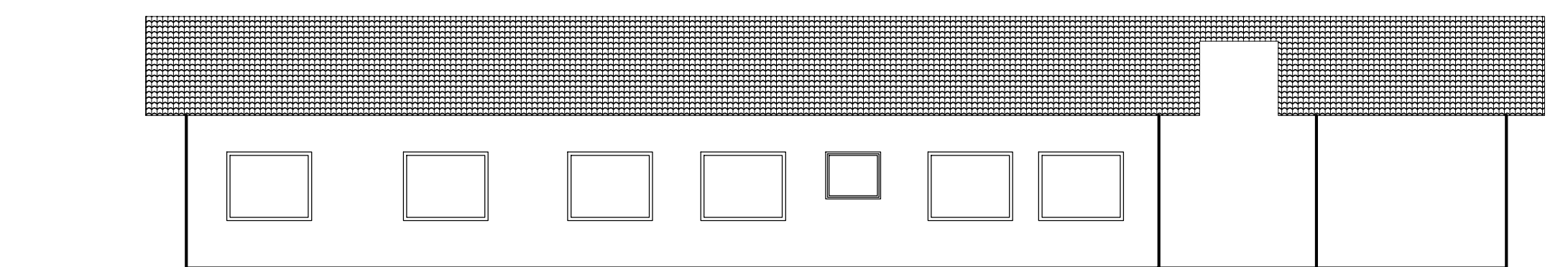

07 VISTA FRONTAL
ESCALA: 1:100

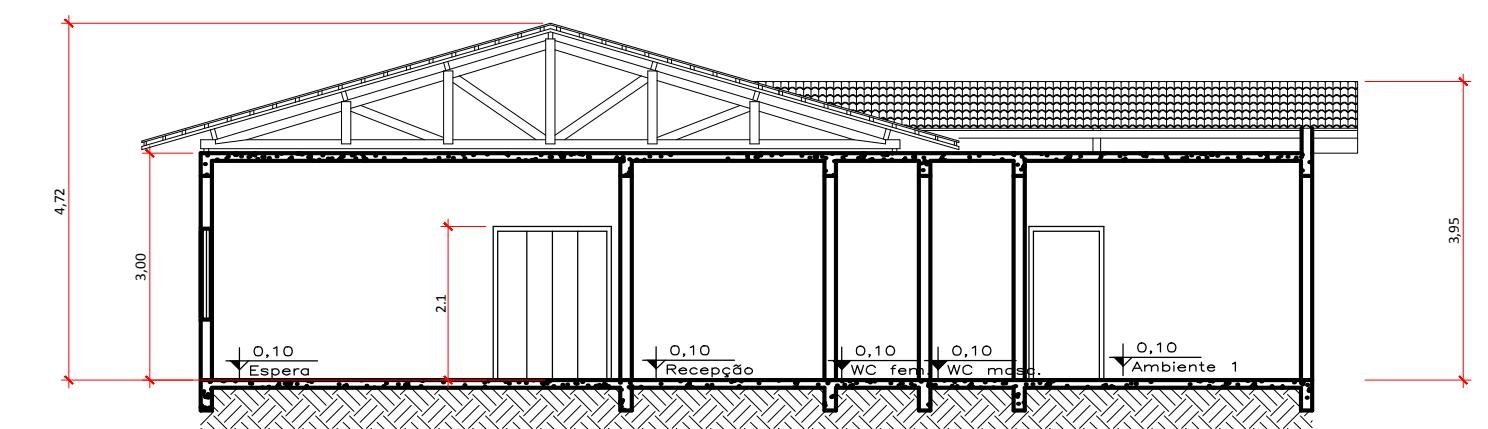

08 CORTE BB
ESCALA: 1:100

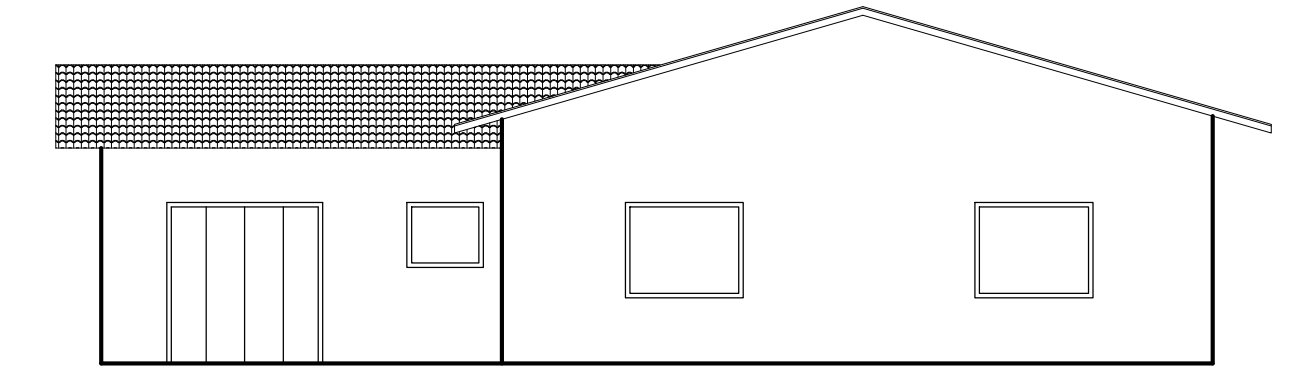

09 VISTA LATERAL
ESCALA: 1:100

TABELA DE ESQUADRIAS

COD	TIPO	LARGURA	ALTURA	PARAPEITO	MATERIAL	QTD
J1	Janela de correr 4 folhas	150	100	110	Alumínio e Vidro	16
J2	Janela basculante	95	80	180	Alumínio e Vidro	3
P1	Porta de abrir	90	210	-	Madeira	23
PJ1	Porta-janela 4 folhas	200	210	-	Alumínio e Vidro	2
PJ2	Porta-janela 4 folhas	150	210	-	Alumínio e Vidro	2

OBS:

- 01 - MEDIDAS DADAS EM METROS (m).
- 02 - AS COTAS PREVALECEM SOBRE A ESCALA DO DESENHO.
- 03 - EM CASO DE DÚVIDAS, CONSULTE O AUTOR DO PROJETO.
- 04 - REPRODUÇÃO SOMENTE COM AUTORIZAÇÃO POR ESCRITO DO AUTOR DO PROJETO. LEI Nº 9.610 - LEI DO DIREITO AUTORAL.
- 05 - AS IMAGENS CONTIDAS NESTE PROJETO ARQUITETÔNICO SÃO ILUSTRATIVAS PODENDO SOFRER PEQUENAS ALTERAÇÕES DURANTE A EXECUÇÃO.

CARIMBO DO CAU / CREA:

CARIMBO DA PREFEITURA:

ASSOCIAÇÃO MATO-GROSSENSE DOS MUNICÍPIOS
COORDENAÇÃO TÉCNICA E DE PROJETOS



TIPO DE OBRA: INSTITUCIONAL MODALIDADE: CONSTRUÇÃO

OBJETO: UNIDADE BÁSICA DE SAÚDE - PSF II

CONCEDENTE/CNPJ: PREFEITURA MUNICIPAL DE CLAUDIA - MT
CNPJ: 01.310.499/0001-04

ENDEREÇO: AVENIDA MARECHAL CANDIDO RONDON ESQUINA COM AVENIDA GASPAR DUTRA, CENTRO - CLÁUDIA - MT

AUTOR DO PROJETO:

RESPONSÁVEL TÉCNICO P/ OBRA:

PROJETO DE ARQUITETURA

ASSUNTO: PLANTA EXISTENTE, PLANTA BAIXA, PLANTA DE LAYOUT, VISTAS, CORTES, CONSTRUIR/DEMOLIR E PLANTA DE COBERTURA

DATA DE ENTREGA:	COORDENADAS GEográfICAS:	QUADRO DE ÁREAS
03/2016		
REVISÃO:	ÍNDICES URBANÍSTICOS TAXA DE OCUPAÇÃO: XX% COEFIC. APROV.: XX TAXA DE PERMEAB.: XX%	ÁREA EXISTENTE: 258,48 m² ÁREA A AMPLIAR: 22,04 m² ÁREA TOTAL: 280,52 m² ÁREA COBERTURA: 349,54 m²
ESCALA: INDICADA	DESENHO:	
ART:		

ARQ
FOLHA Nº
01
01