

H1

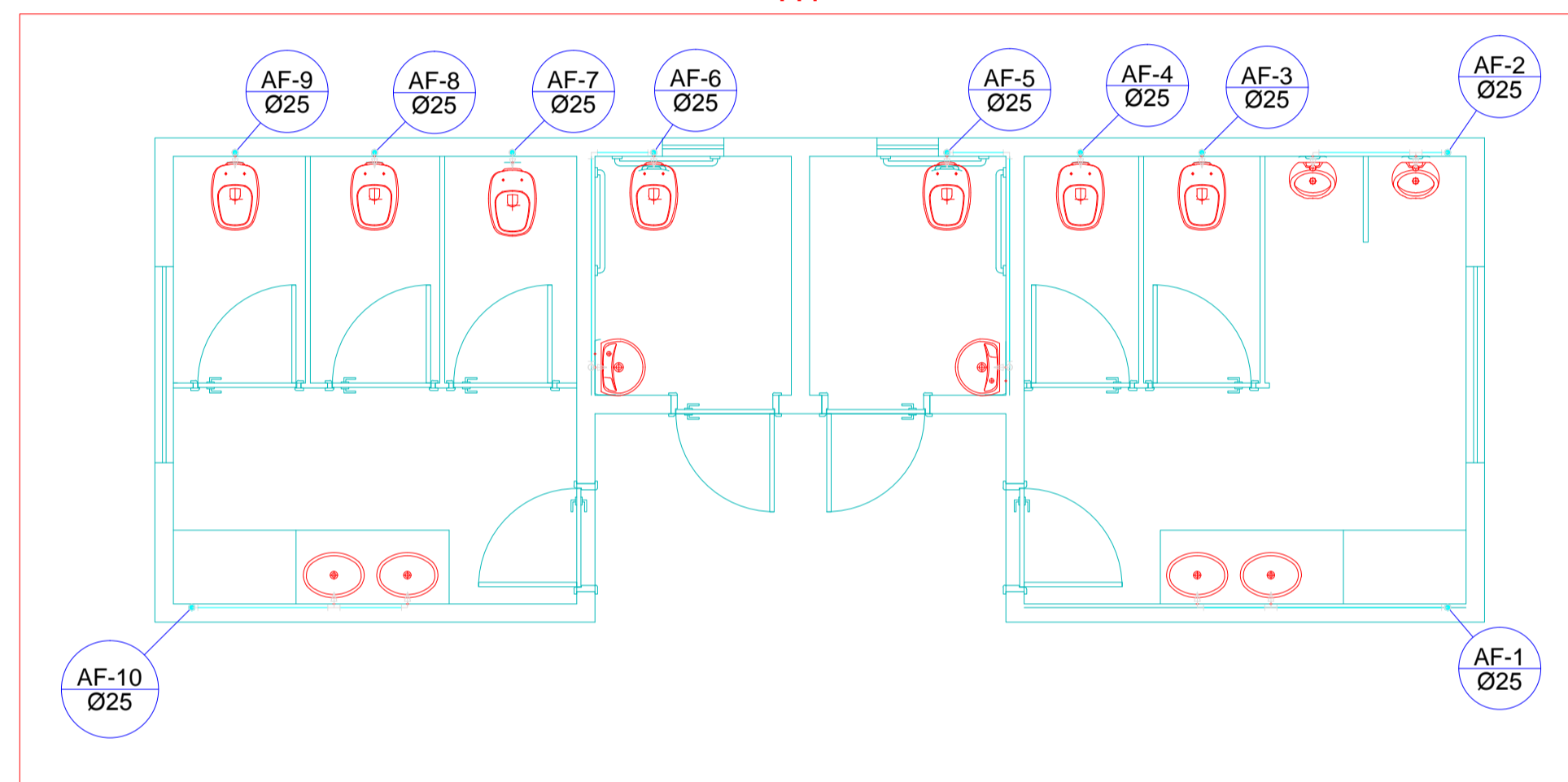

HIDRAULICO GERAL  
escala 1:50

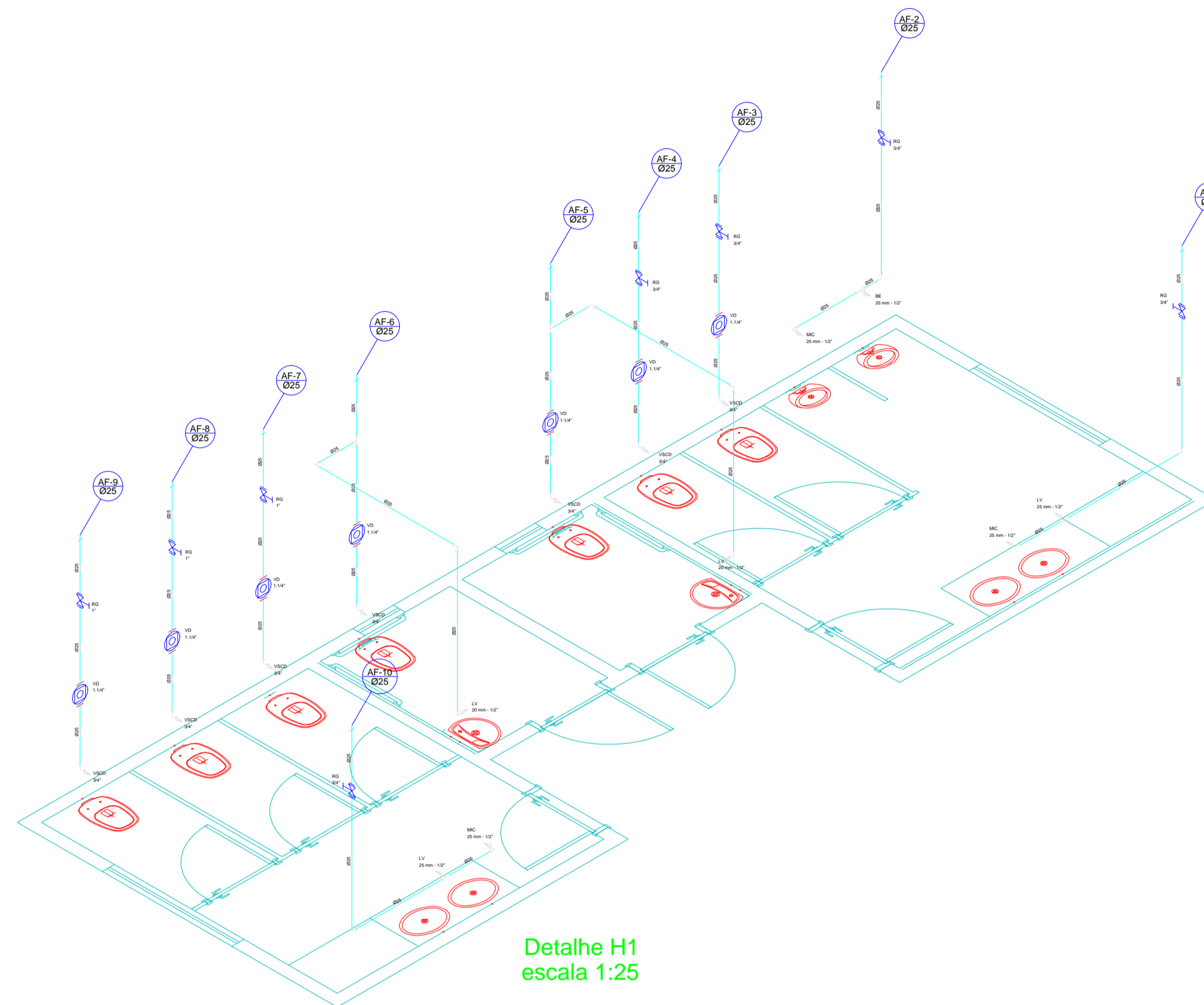

Detalhe H1  
escala 1:25

| Legenda das indicações |   | Legenda |  |
|------------------------|---|---------|--|
| BE                     | Bebedouro com Te de 90° - 25 mm - 1/2"                                    |         | Registro bruto gaveta ABNT c/PVC soldável - RG |
| LV                     | Lavatório com Te de 90° - 25 mm - 1/2"                                    |         | Valvula de descarga c/PVC soldável - VD        |
| MIC                    | Mictório c/sifão, c/válvula de descarga, com joelho de 90° - 25 mm - 1/2" |         |  |
| RG                     | Registro bruto gaveta ABNT c/PVC soldável - 1"                            |         |  |
| VD                     | Valvula de descarga c/PVC soldável - 1.1/4"                               |         |  |
| VSCD                   | Vaso sanitário com caixa de descarga - 3/4"                               |         |  |



PROJETO HIDRAULICO

Obra: Revitalização da praça dos migrantes

Local: Praça dos Migrantes. Cláudia, Mato Grosso  
CEP 78540-000

Descrição: PROJETO HIDRAULICO.

Localização Esquemática (Sem escala)

Responsável:

Aleson Sokoloviski  
Arquiteto e Urbanista  
CAU A 160531-3

Proprietário:

Prefeitura Municipal de Cláudia-MT  
CNPJ: 013.104.99/0001-04

Áreas:

Folha:  
01/01

Escala:  
Indicada

Data:  
Outubro 2020

Observações e Aprovações: