

17 Planta de Instalações Sanitárias
 Área: 237.50m²
 Esc.: 1/75

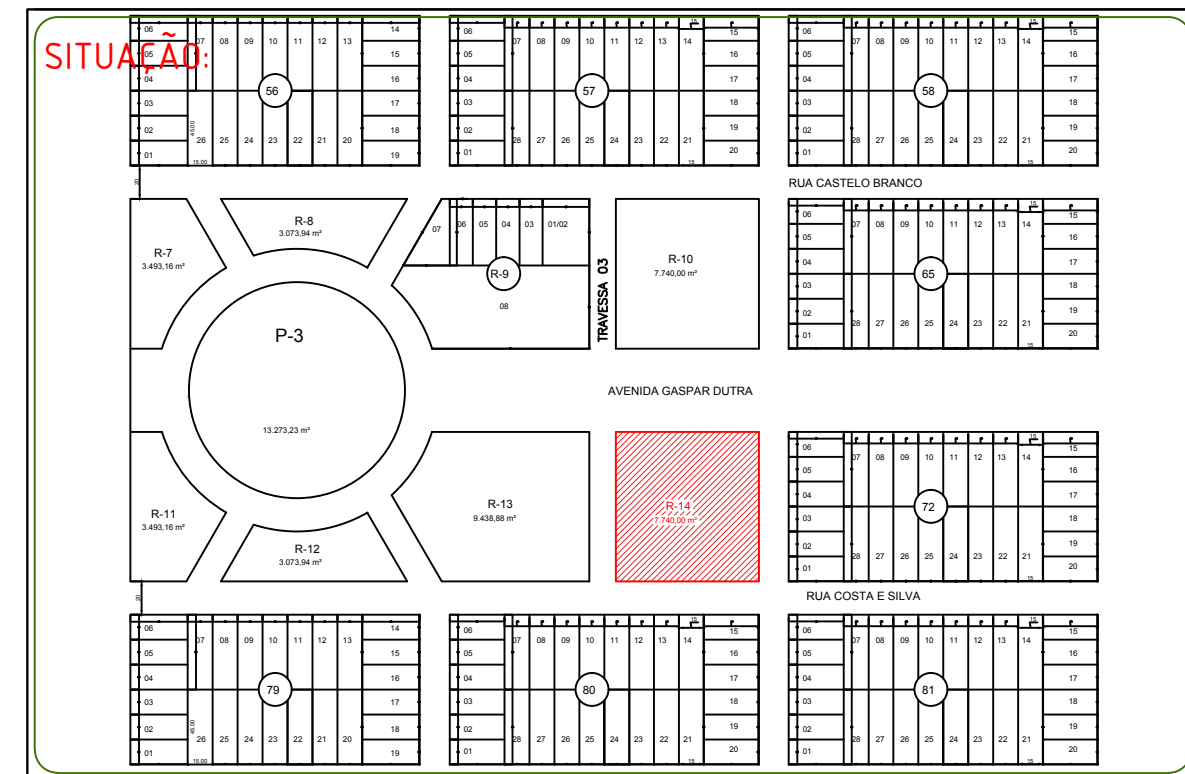
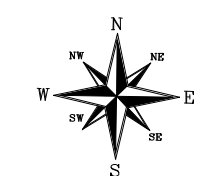
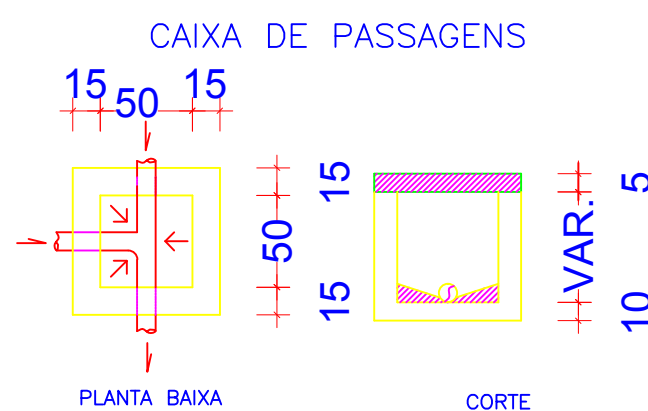
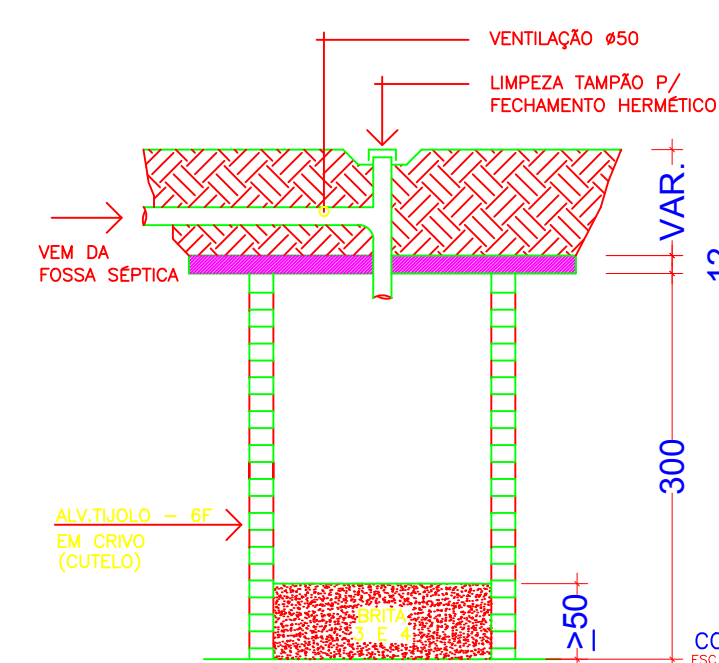
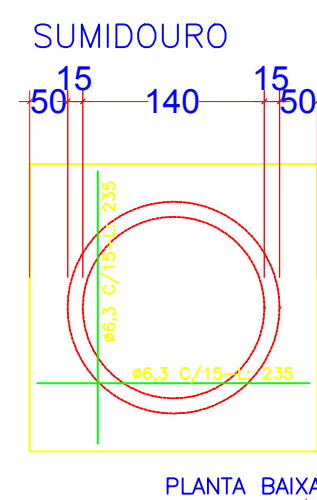
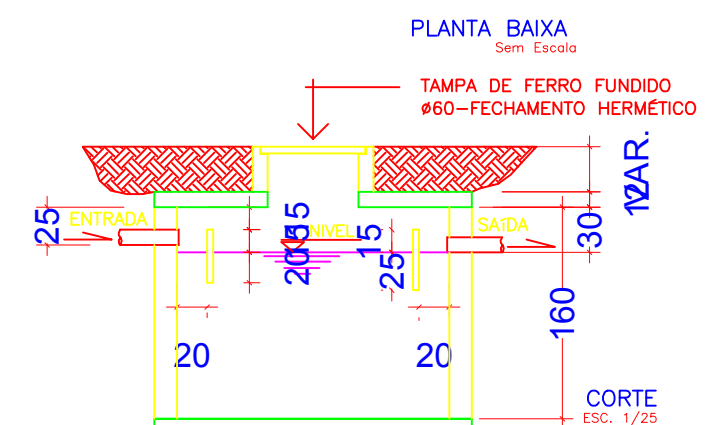
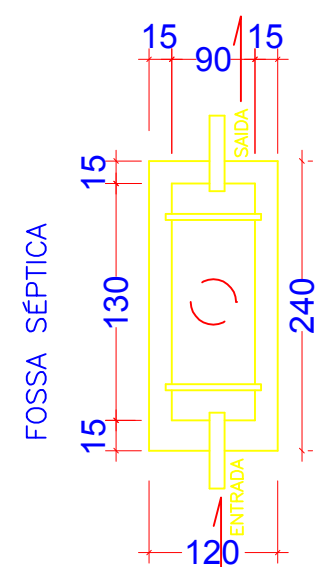

ESTADO DE MATO GROSSO
PREFEITURA MUNICIPAL DE CLÁUDIA
 Av. Gaspar Dutra - SN - CEP 78540-00 - Fone (066) 3546-3100

CROQUI: Reforma Refeitório - Instituição Pública		COORDENADAS GEOGRÁFICAS: 11° 30' 27.2" S 54° 52' 54.0" W	
TIPO DE OBRA: Institucional		MODALIDADE:	
PROPRIETÁRIO: PREFEITURA MUNICIPAL DE CLÁUDIA			
LOCAL - INSCRIÇÃO CADASTRAL: Av. Marechal Cândido Rondon - Cláudia MT			
ASSUNTO: REFEITÓRIO		PRANCHA: PROJETO DE INSTALAÇÕES SANITÁRIAS	
AUTOR DO PROJETO: FABRÍCIO PROFETA DA CRUZ Engenheiro Civil CREA MT 022431		RESPONSÁVEL TÉCNICO P/ OBRA: FABRÍCIO PROFETA DA CRUZ Engenheiro Civil CREA MT 022431	
DESENHO: FABRÍCIO PROFETA DA CRUZ Engenheiro Civil CREA MT 022431	QUADRO DE ÁREAS:	ESCALA: 1/75	FOLHA: 12/12
ARQUIVO: Refeitório.dwg	ÁREA DO TERRENO: 7.740,00m ² ÁREA DA CONSTRUÇÃO: 224,14m ²		
DATA: MARÇO - 2019			