

PROJETO PROJETO ARQUITETÔNICO		COORDENADAS GEOGRÁFICAS 11°22'39.66"S 55°13'54.25"O	
TIPO DE OBRA: INSTITUCIONAL		MODALIDADE:	
PROPRIETÁRIO: MUNICIPAL DE CLÁUDIA			
LOCAL - INSCRIÇÃO CADASTRAL: POSTO DE SAÚDE DA GLEBA ZUMBI DOS PALMARES			
ASSUNTO:		PRANCHA: PLANTA LAYOUT PLANTA BAIXA	
AUTOR DO PROJETO: FABRÍCIO PROFETA DA CRUZ Engenheiro Civil CREA MT 022431		RESPONSÁVEL TÉCNICO P/ OBRA:	
DESENHO: Jhony N. Sobrinho	QUADRO DE ÁREAS:	ESCALA: INDICADA	FOLHA: 01/06
ARQUIVO:	área do terreno: 484m ² Área da obra: 72,90	TAXA DE OCUPAÇÃO:	
DATA: OUTUBRO-2020		COEFICIENTE DE APROVEITAMENTO:	

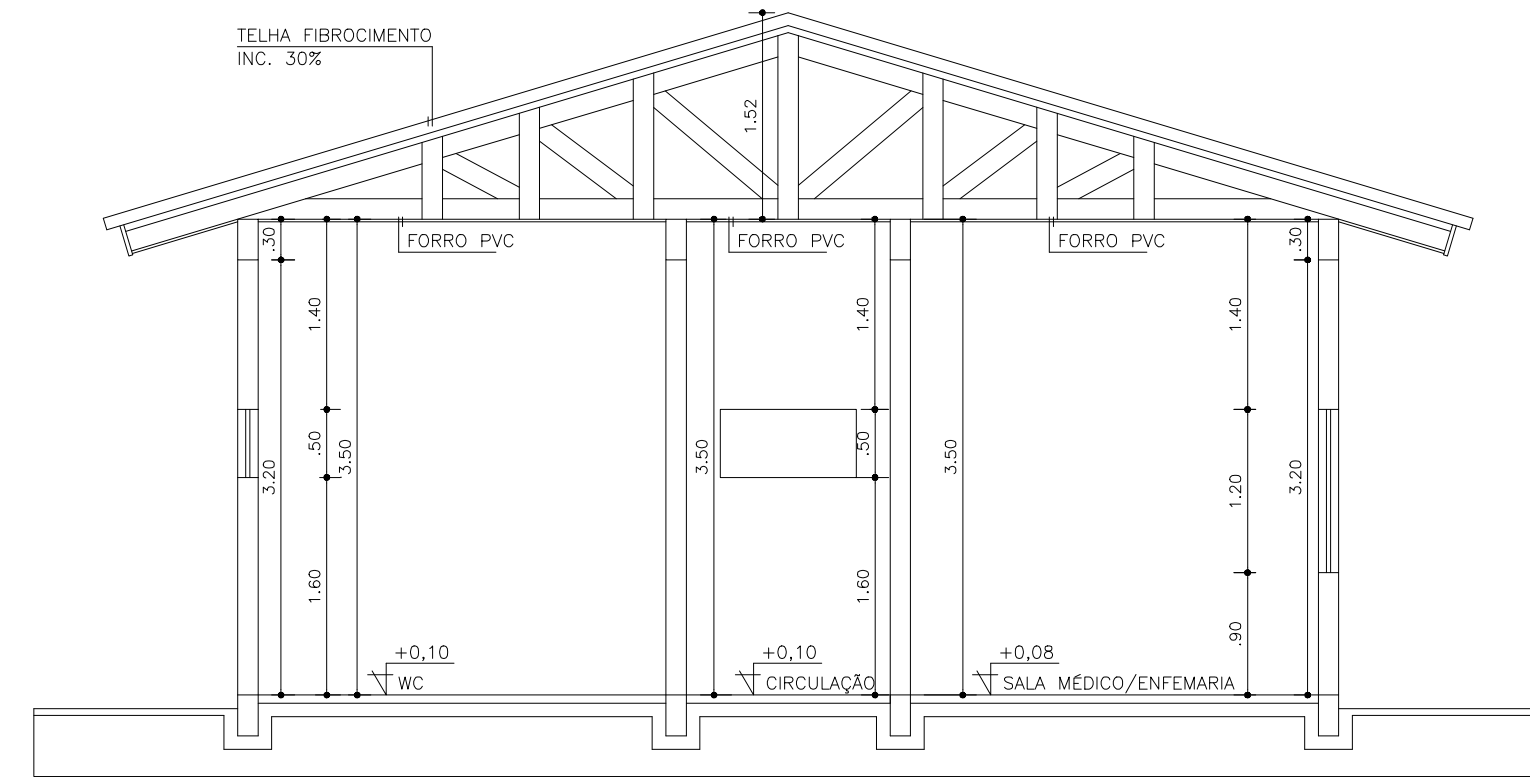

CORTE AA
Esc. 1/50

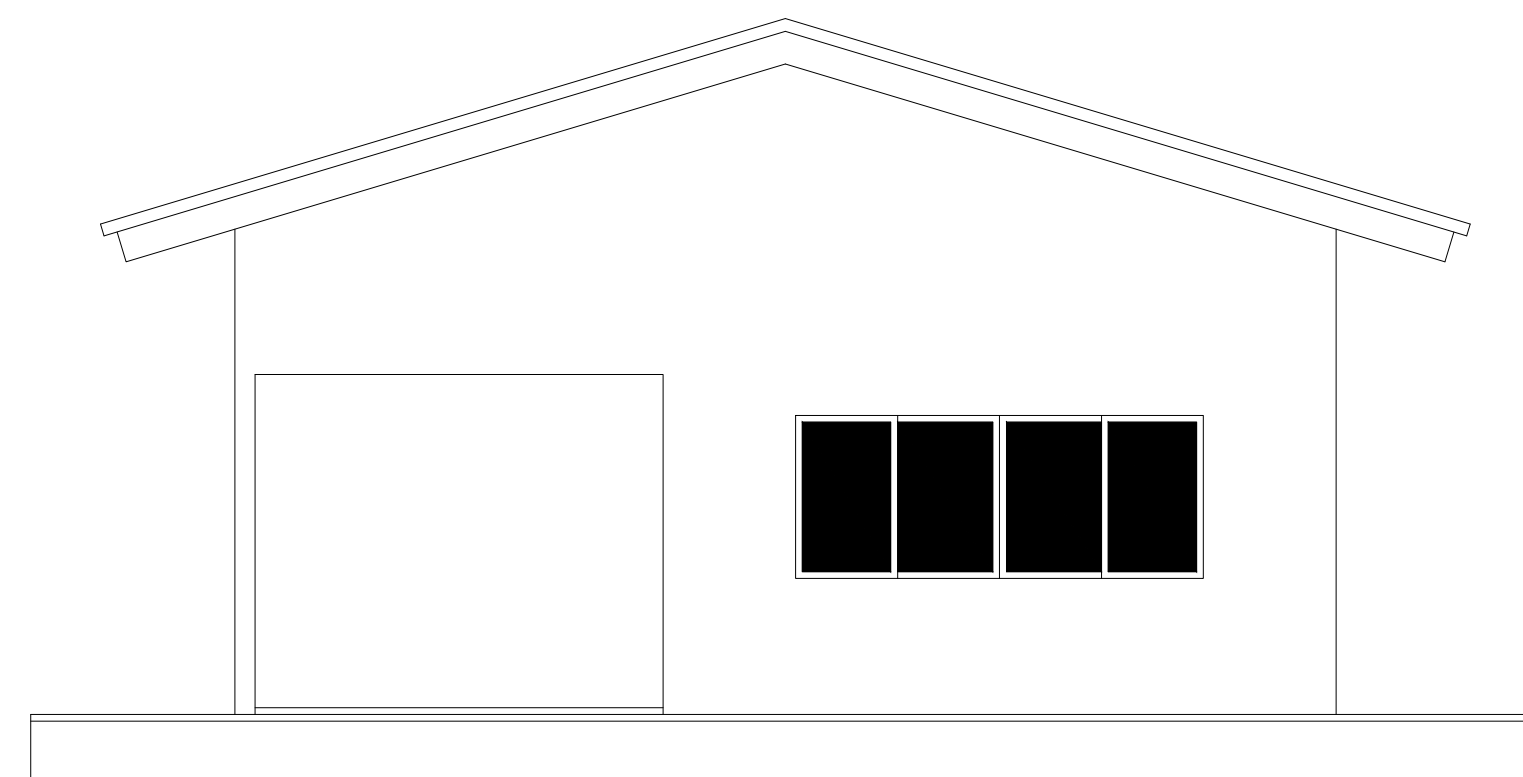

FACHADA
Esc. 1/50

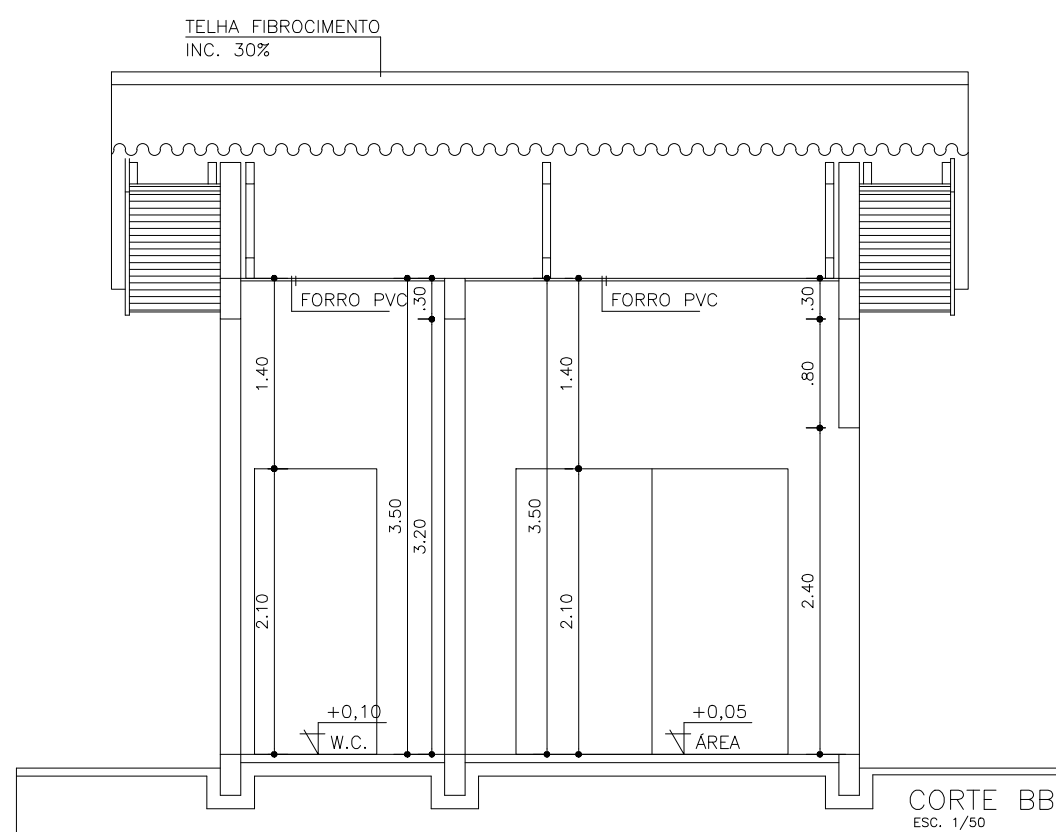

CORTE BB
Esc. 1/50

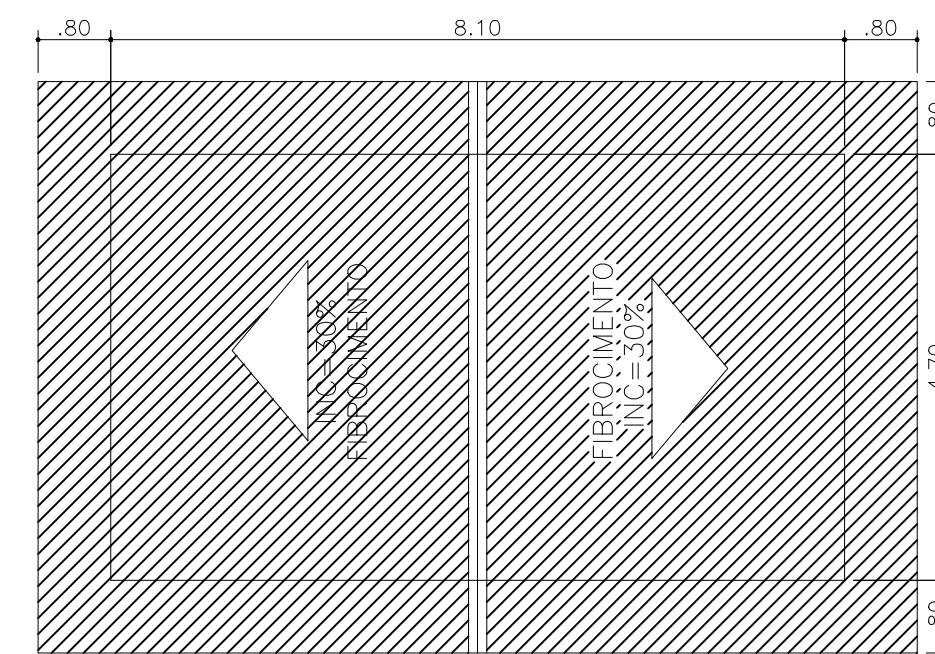

PLANTA COBERTURA
Esc. 1/75

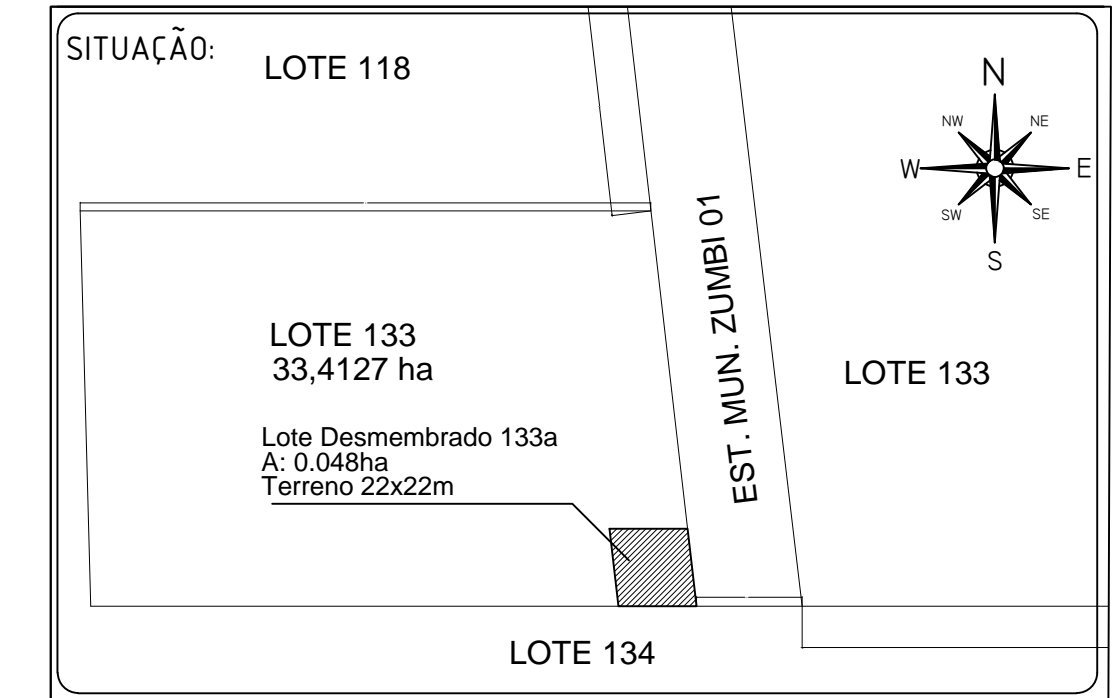

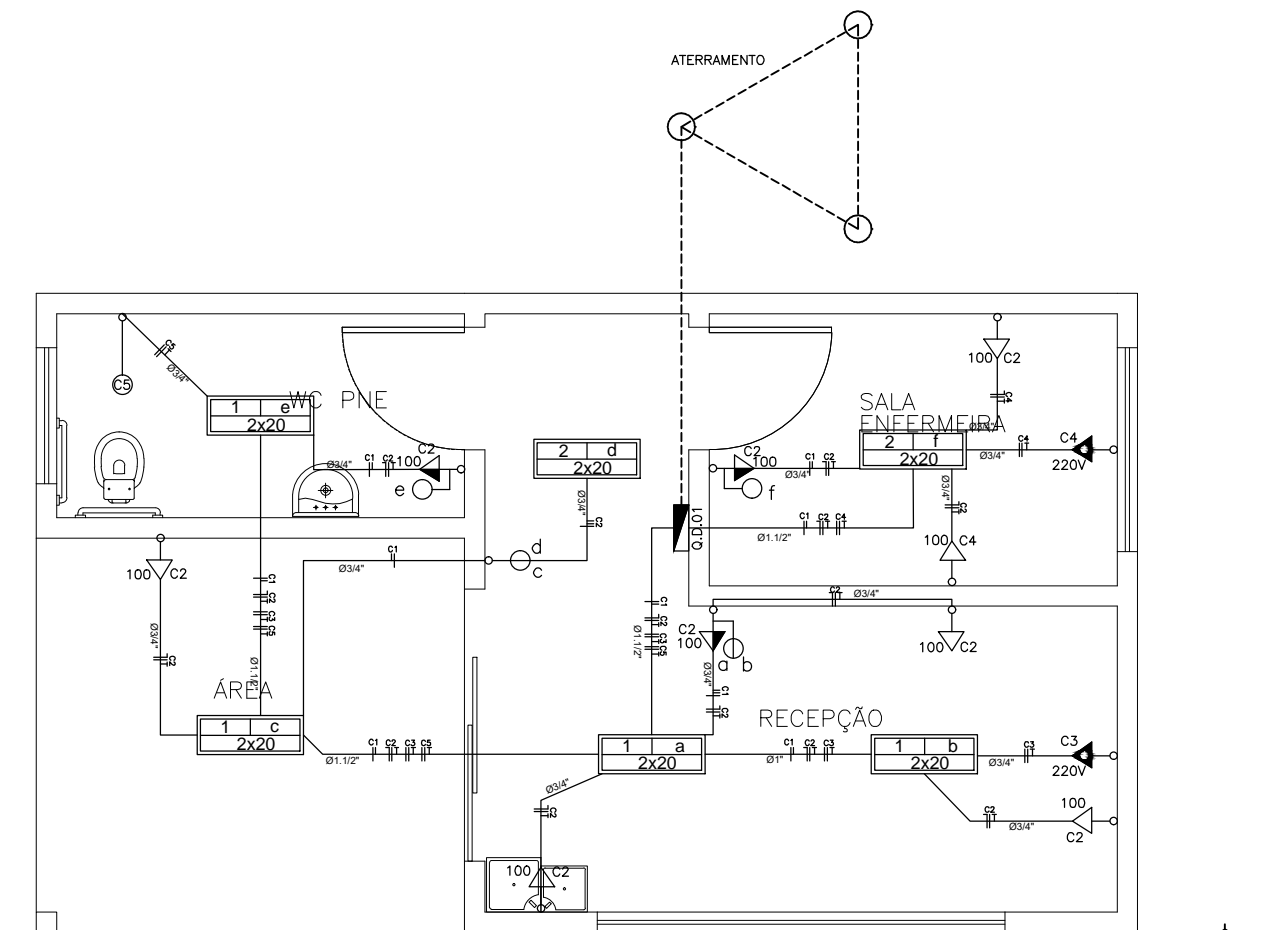

ESTADO DE MATO GROSSO
PREFEITURA MUNICIPAL DE CLÁUDIA
 Av. Gaspar Dutra - SN° - CEP 78540-00 - Fone (066) 3546-3100

PROJETO PROJETO ARQUITETÔNICO		COORDENADAS GEOGRÁFICAS 11°22'39.66"S 55°13'54.25"O	
TIPO DE OBRA: INSTITUCIONAL		MODALIDADE: _____	
PROPRIETÁRIO: MUNICIPAL DE CLÁUDIA			
LOCAL - INSCRIÇÃO CADASTRAL: POSTO DE SAÚDE DA GLEBA ZUMBI DOS PALMARES			
ASSUNTO:		PRANCHA: CORTE AA CORTE BB FACHADA PLANTA DE COBERTURA	
AUTOR DO PROJETO: <small>FABRÍCIO PROFETA DA CRUZ Engenheiro Civil CREA MT 022431</small>		RESPONSÁVEL TÉCNICO P/ OBRA:	
DESENHO: Jhony N. Sobrinho	QUADRO DE ÁREAS:	ESCALA: INDICADA	FOLHA:
ARQUIVO:	área do terreno: 484m ² Área da obra: 72,90	TAXA DE OCUPAÇÃO:	02/06
DATA: OUTUBRO-2020	<small>COEFICIENTE DE APROVEITAMENTO:</small>		

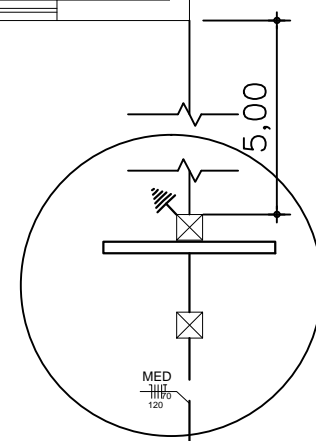

PLANTA ELÉTRICA
ESC. 1/50
A=72,90



N.º	CIRCUITO	DESCRIÇÃO	V (V)	LAMPADAS					TOMADAS					SOMA (W)	Pot.-R (W)	Pot.-S (W)	CONDUTOR mm²	PROTECTOR
				100	60	2x20	150	300	100	150	150	150	150					
C1	Lampada	127V			06								240	240		2x2,5	10	
C2	Tomada	127V						09					900	450	450	2x2,5	10	
C3	Ar	220V								01			1500	750	750	3x2,5	15	
C4	Ar	220V								01			1500	750	750	3x2,5	15	
C5	Chuveiro	220V								01			5500	2750	2750	3x2,5	15	
SOMA		220V			06			09			02	01	13240	4940	4700	4x16	50	

Q.D.B.T. 01

EM PLANTA	SIMBOLOGIA ELÉTRICO
	DESCRIÇÃO
	PADRÃO DE MEDIÇÃO - CEMAT
	QUADRO DE DISTRIBUIÇÃO
	TOMADA TRIPOLAR P/ CONDICIONADOR DE AR H:180cm
	TOMADA BIPOLAR H:180cm
	TOMADA BIPOLAR H:110cm MONOFÁSICA
	TOMADA BIPOLAR H:30cm MONOFÁSICA
	TOMADA MONOFÁSICA C/ ATERRAMENTO H:85cm
	PONTO PARA TV H:30cm
	CHUVEIRO ELÉTRICO H:220cm
	INTERRUPTOR SIMPLES
	INTERRUPTOR PARALELO
	INTERRUPTOR DUPLO
	INTERRUPTOR TRIPLO
	CONDUTOR NEUTRO, FASE, TERRA E RETORNO

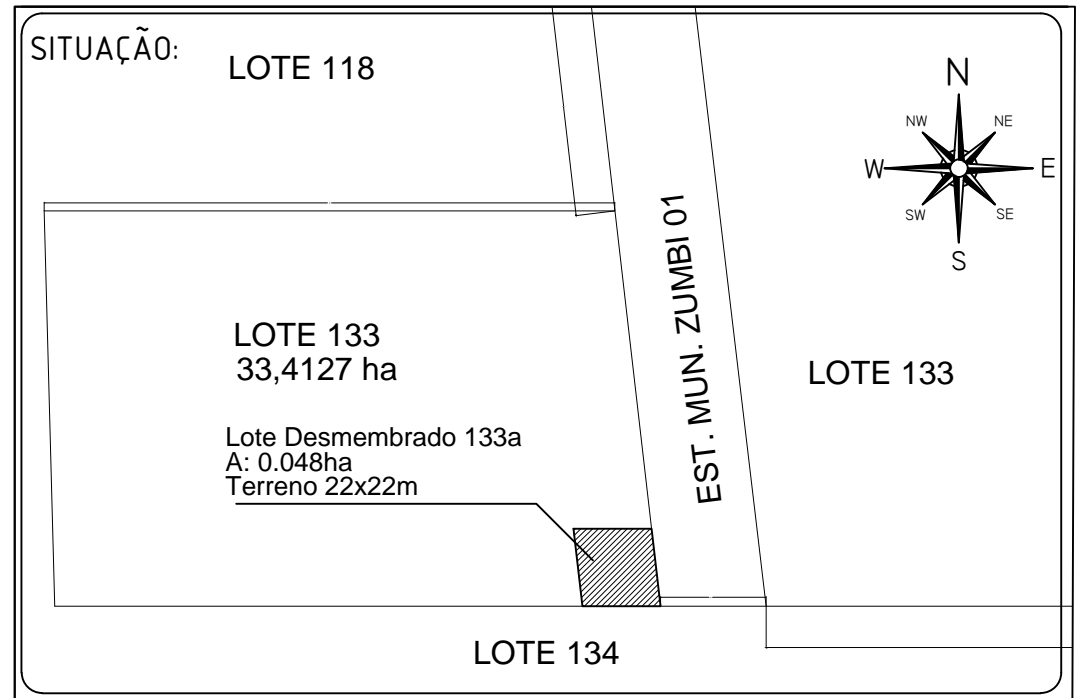
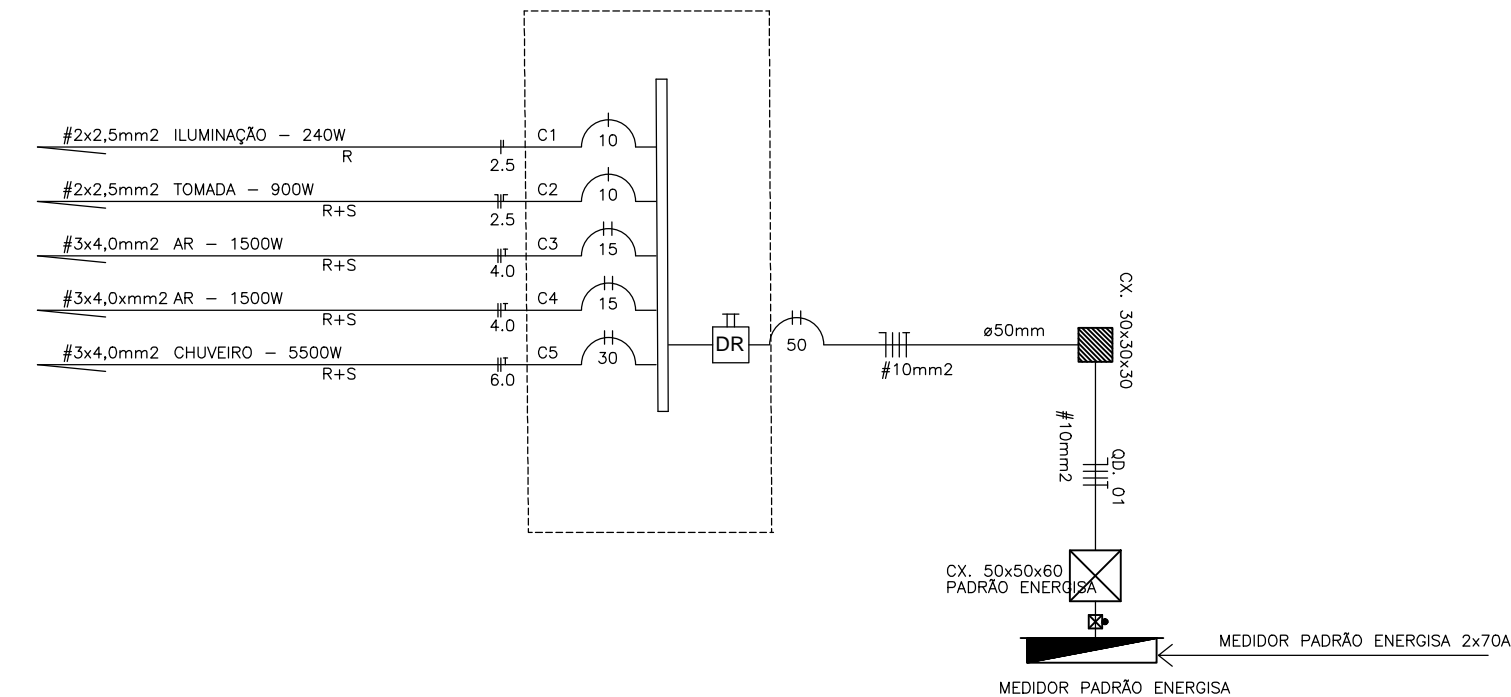

ESTADO DE MATO GROSSO
PREFEITURA MUNICIPAL DE CLÁUDIA
 Av. Gaspar Dutra - SNº - CEP 78540-00 - Fone (066) 3546-3100

PROJETO PROJETO DE INSTALAÇÕES ELÉTRICAS		COORDENADAS GEOGRÁFICAS 11°22'39.66"S 55°13'54.25"O	
TIPO DE OBRA: INSTITUCIONAL		MODALIDADE:	
PROPRIETÁRIO: MUNICIPAL DE CLÁUDIA			
LOCAL - INSCRIÇÃO CADASTRAL: POSTO DE SAÚDE DA GLEBA ZUMBI DOS PALMARES			
ASSUNTO:		PRANCHA: PLANTA ELÉTRICA	
AUTOR DO PROJETO:		RESPONSÁVEL TÉCNICO P/ OBRA:	
<small>FABRÍCIO PROFETA DA CRUZ Engenheiro Civil CREA MT 022431</small>			
DESENHO: Jhony N. Sobrinho	QUADRO DE ÁREAS:	ESCALA: INDICADA	FOLHA:
ARQUIVO:	área do terreno: 484m² Área da obra: 72,90	TAXA DE OCUPAÇÃO:	03/06
DATA: OUTUBRO-2020	<small>COEFICIENTE DE APROVEITAMENTO:</small>		

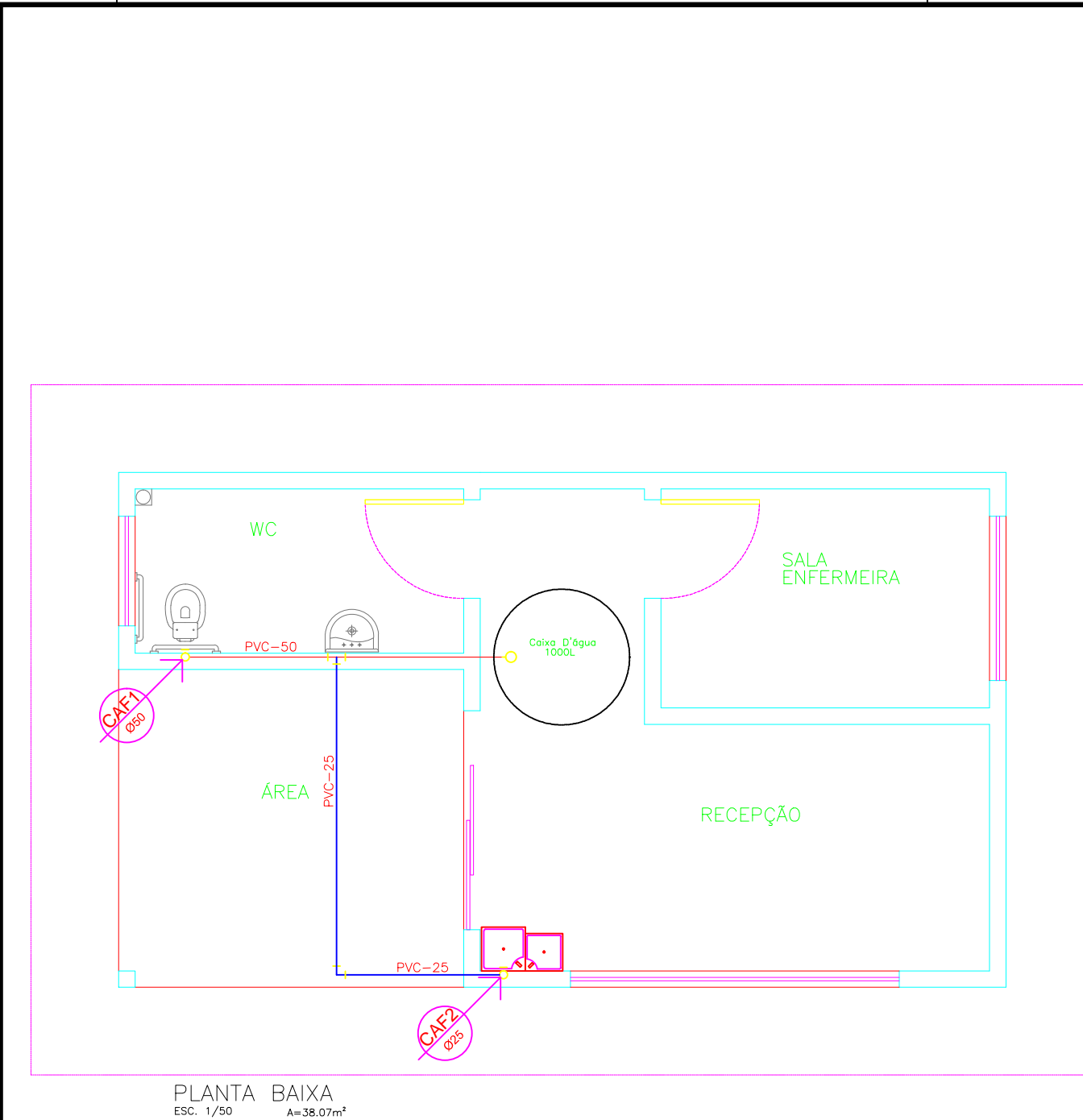

PLANTA BAIXA
ESC. 1/50
A=38,07m²

DETALHAMENTO ISOMÉTRICO 2D
LANÇAMENTO TUBOS HIDRÁULICOS

ESC. 1/50

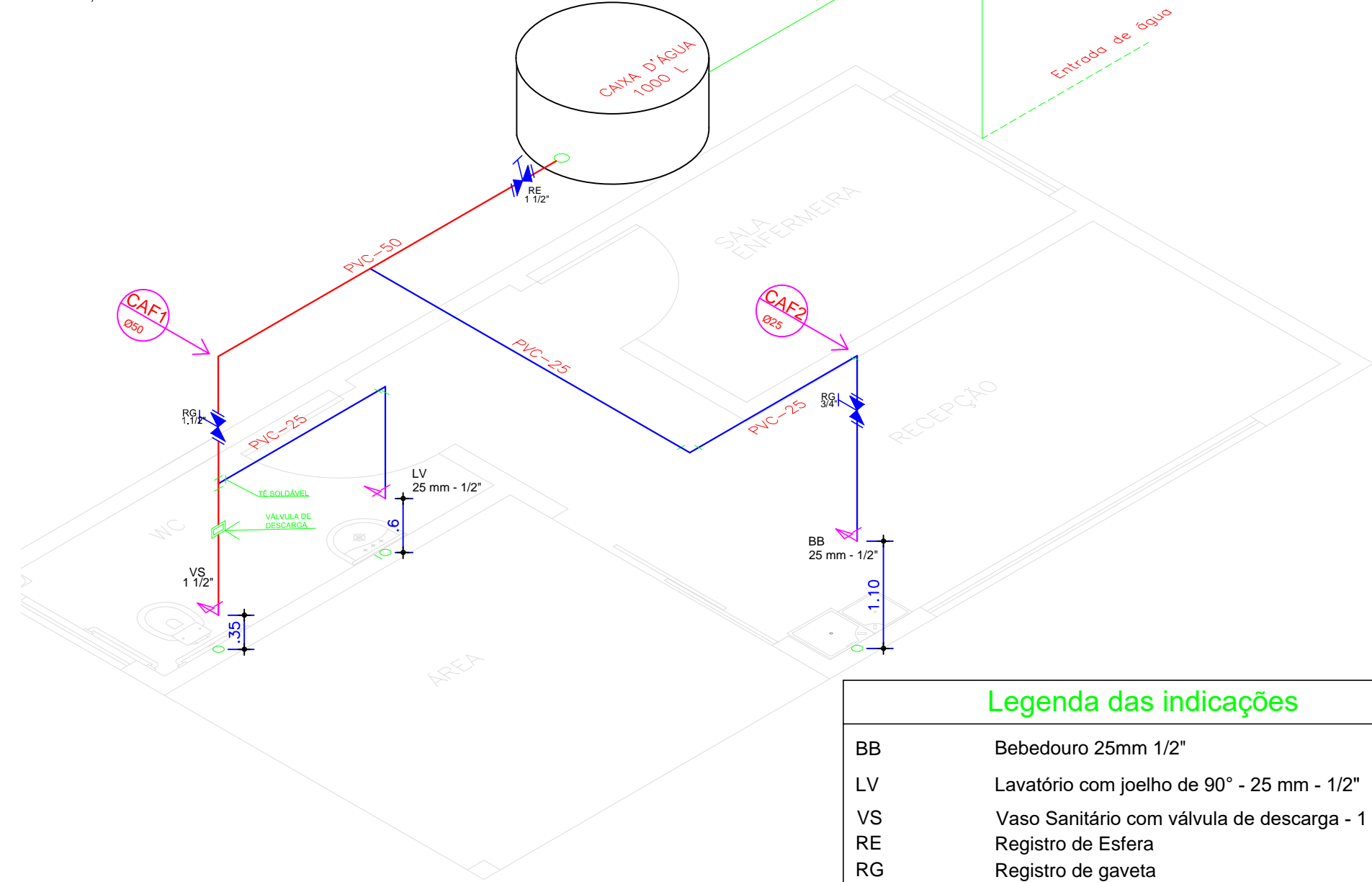

Legenda das indicações

BB	Bebedouro 25mm 1/2"
LV	Lavatório com joelho de 90° - 25 mm - 1/2"
VS	Vaso Sanitário com válvula de descarga - 1 1/2"
RE	Registro de Esfera
RG	Registro de gaveta

Legenda de indicações das Linhas

—	Entrada de Água acima do solo
—	Entrada de Água pelo subsolo
—	Tubo Pvc 25mm acima do solo
—	Tubo de Pvc 50mm acima do solo

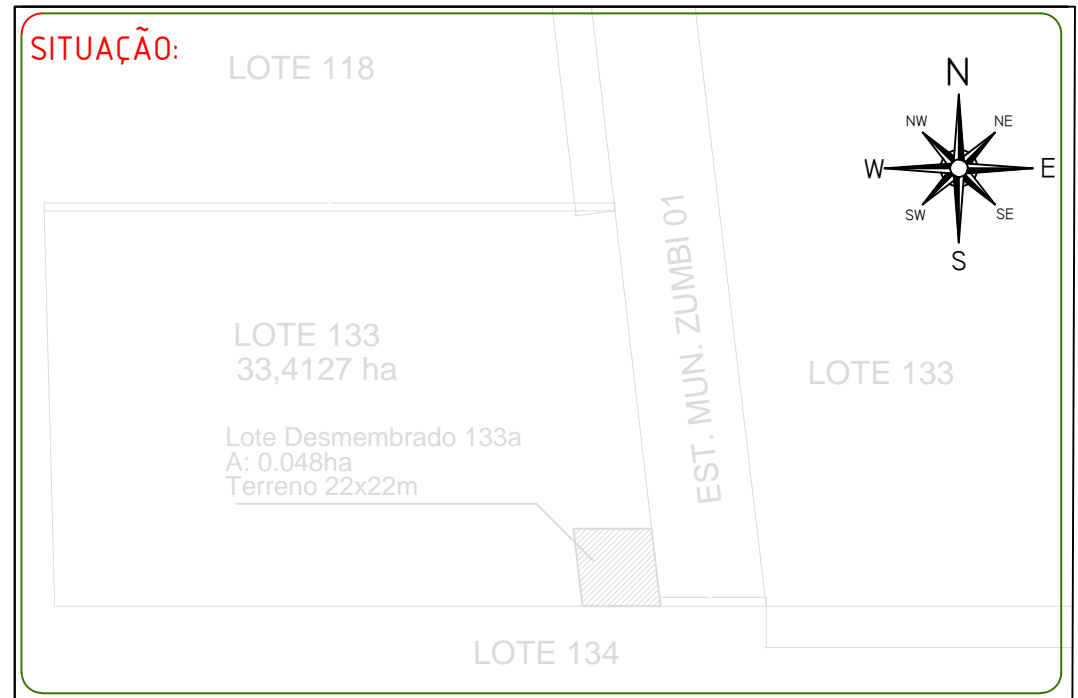

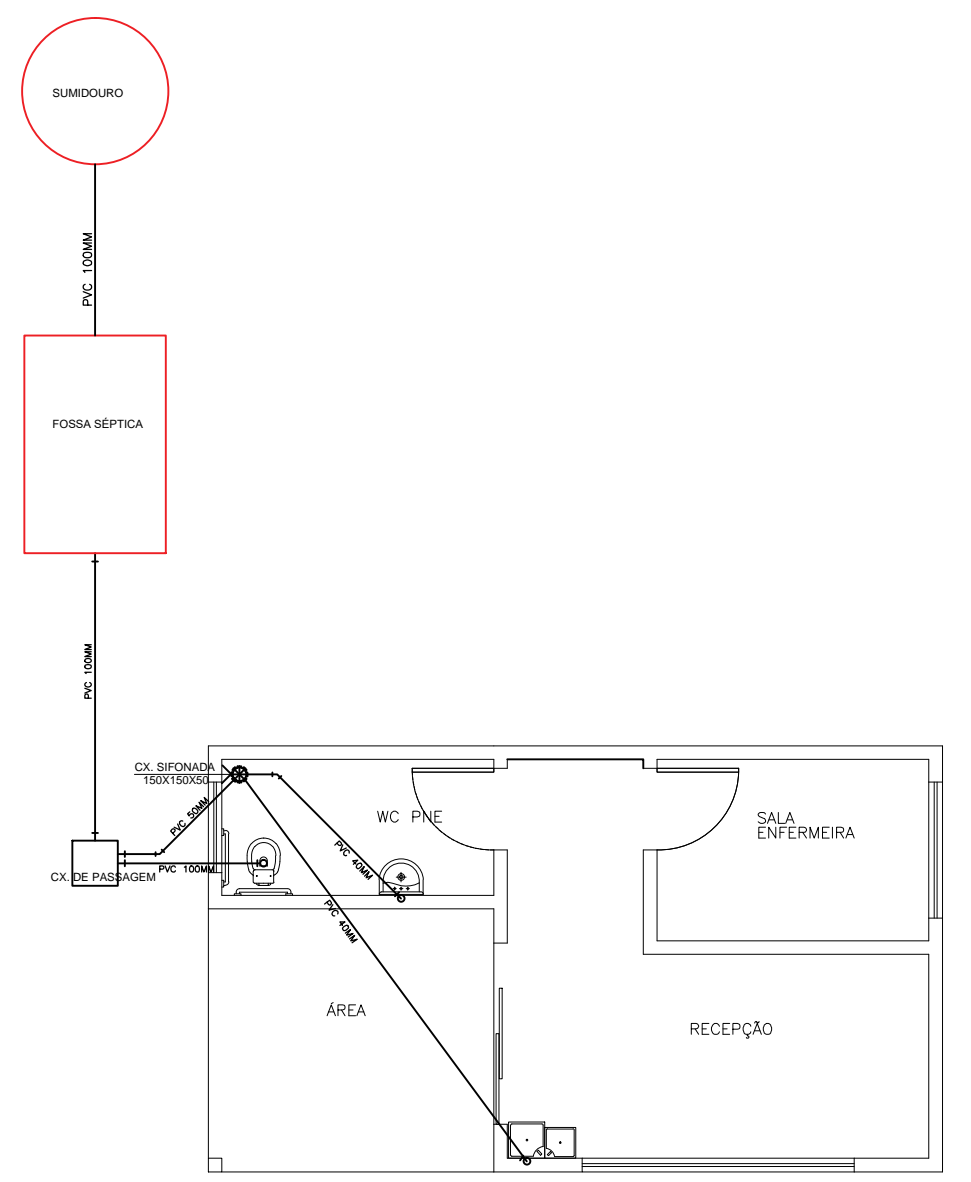

ESTADO DE MATO GROSSO
PREFEITURA MUNICIPAL DE CLÁUDIA
 Av. Gaspar Dutra - SN° - CEP 78540-00 - Fone (066) 3546-3100

PROJETO PROJETO DE INSTALAÇÕES HIDROSSANITÁRIAS		COORDENADAS GEOGRÁFICAS 11°22'39.66"S 55°13'54.25"O	
TIPO DE OBRA: INSTITUCIONAL		MODALIDADE:	
PROPRIETÁRIO: MUNICIPAL DE CLÁUDIA			
LOCAL - INSCRIÇÃO CADASTRAL: POSTO DE SAÚDE DA GLEBA ZUMBI DOS PALMARES			
ASSUNTO:		PRANCHA: Detalhamento Isométrico do Sistema Hidráulico	
AUTOR DO PROJETO: <small>FABRÍCIO PROFETA DA CRUZ Engenheiro Civil CREA MT 022431</small>		RESPONSÁVEL TÉCNICO P/ OBRA:	
DESENHO: Jhony N. Sobrinho	QUADRO DE ÁREAS:	ESCALA: INDICADA	FOLHA: 04/06
ARQUIVO:	área do terreno: 484m² Área da obra: 72,90	TAXA DE OCUPAÇÃO:	
DATA: OUTUBRO-2020		COEFICIENTE DE APROVEITAMENTO:	

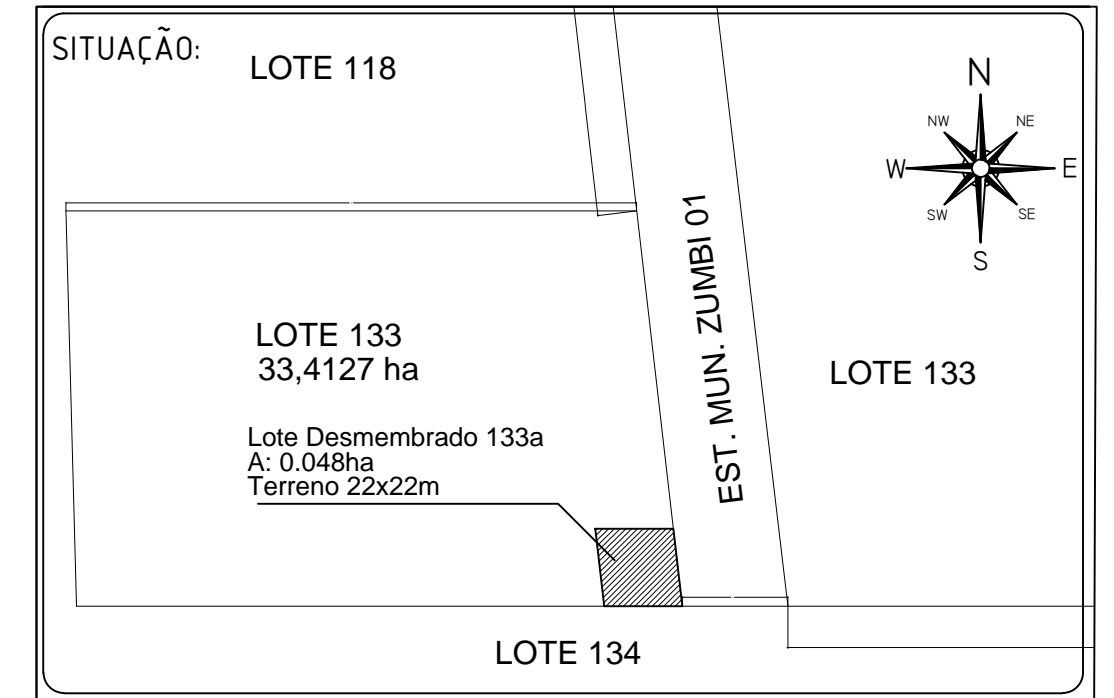

PLANTA DE INSTALAÇÕES SANITÁRIAS
ESC. 1/30



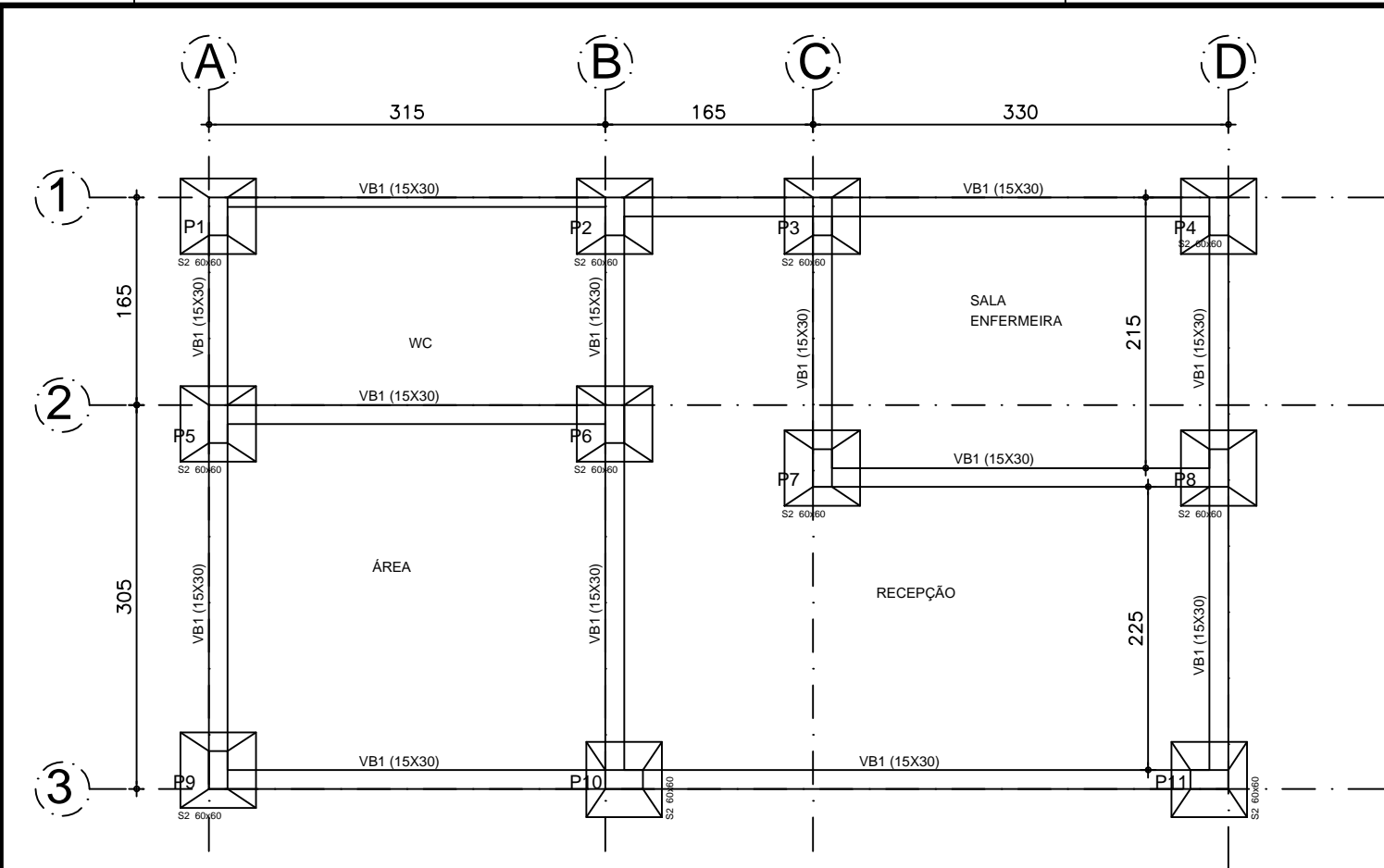

ESTADO DE MATO GROSSO
PREFEITURA MUNICIPAL DE CLÁUDIA
 Av. Gaspar Dutra - SNº - CEP 78540-00 - Fone (066) 3546-3100

PROJETO PROJETO DE INSTALAÇÕES HIDROSSANITÁRIAS		COORDENADAS GEOGRÁFICAS 11° 22' 39.66" S 55° 13' 54.25" O	
TIPO DE OBRA: INSTITUCIONAL		MODALIDADE: _____	
PROPRIETÁRIO: MUNICIPAL DE CLÁUDIA			
LOCAL - INSCRIÇÃO CADASTRAL: POSTO DE SAÚDE DA GLEBA ZUMBI DOS PALMARES			
ASSUNTO:		PRANCHA: Projeto Sanitário	
AUTOR DO PROJETO: FABRÍCIO PROFETA DA CRUZ Engenheiro Civil CREA MT 0224-31		RESPONSÁVEL TÉCNICO P/ OBRA:	
DESENHO: Jhony N. Sobrinho	QUADRO DE ÁREAS:	ESCALA: INDICADA	FOLHA: 05/06
ARQUIVO:	área do terreno: 484m² Área da obra: 72,90	TAXA DE OCUPAÇÃO:	
DATA: OUTUBRO-2020	COEFICIENTE DE APROVEITAMENTO		

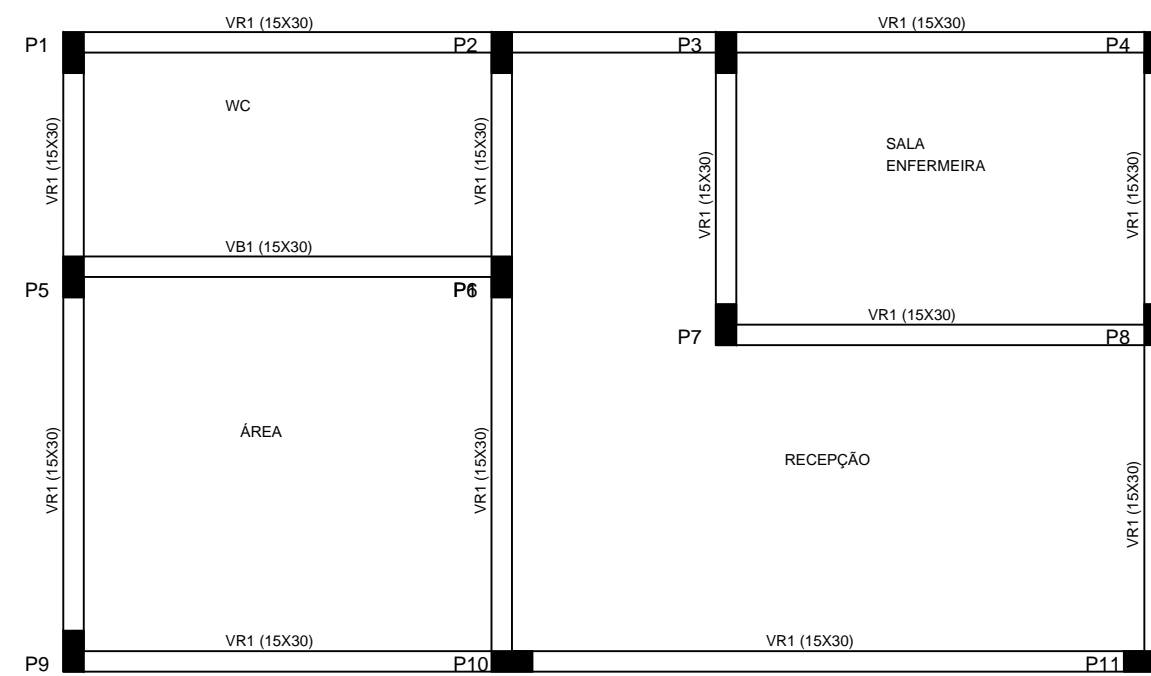

PLANTA DE FORMAS DAS VIGAS BALDRAMES
PLANTA DE LOCAÇÃO
ESCALA 1/75 NÍVEL + 0,30m



PLANTA DE FORMAS DAS VIGAS BALDRAMES
ESCALA 1/75 NÍVEL + 3,50m

DETALHES VIGAS
ESCALA 1/25

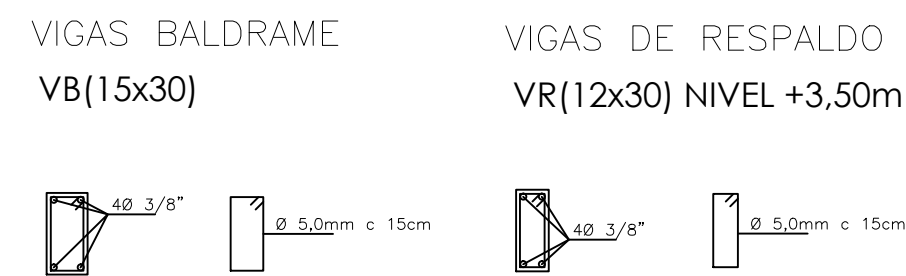

DETALHES PILARES
ESCALA 1/25

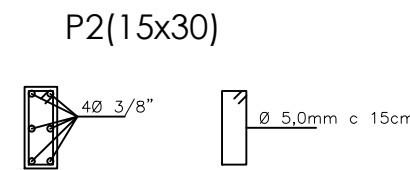

DETALHES SAPATAS
ESCALA 1/25

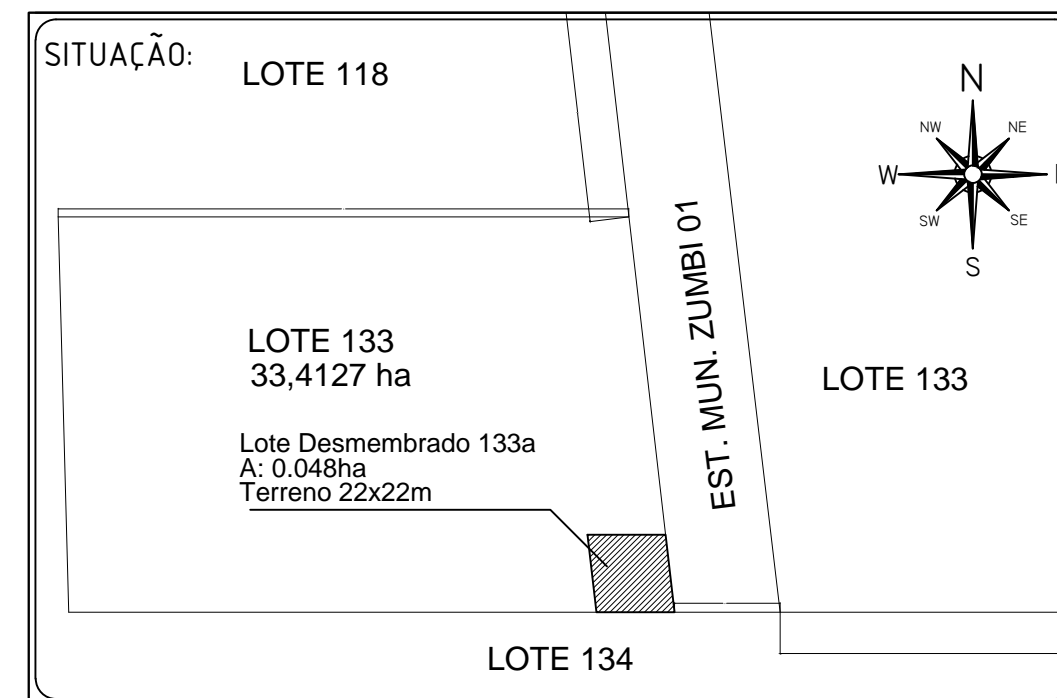
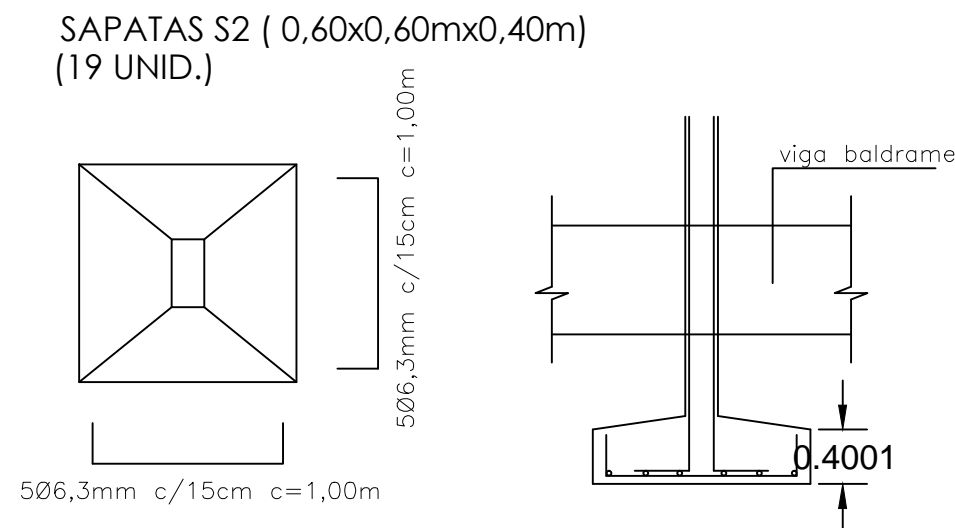

ESTADO DE MATO GROSSO
PREFEITURA MUNICIPAL DE CLÁUDIA
 Av. Gaspar Dutra - SN° - CEP 78540-00 - Fone (066) 3546-3100

PROJETO		COORDENADAS GEOGRÁFICAS	
ESTRUTURAL		11°22'39.66"S 55°13'54.25"O	
TIPO DE OBRA:	MODALIDADE:		
INSTITUCIONAL			
PROPRIETÁRIO:			
MUNICIPAL DE CLÁUDIA			
LOCAL - INSCRIÇÃO CADASTRAL:			
POSTO DE SAÚDE DA GLEBA ZUMBI DOS PALMARES			
ASSUNTO:	PRANCHA:		
	PLANTA VIGAS BALDRAMES, SAPATAS DETALHAMENTO		
AUTOR DO PROJETO:	RESPONSÁVEL TÉCNICO P/ OBRA:		
<small>FABRÍCIO PROFETA DA CRUZ Engenheiro Civil CREA MT 022431</small>			
DESENHO: Jhony N. Sobrinho	QUADRO DE ÁREAS:	ESCALA: INDICADA	FOLHA:
ARQUIVO:	área do terreno: 484m ² Área da obra: 72,90	TAXA DE OCUPAÇÃO:	06/06
DATA: OUTUBRO-2020		COEFICIENTE DE APROVEITAMENTO:	