

DETALHES DAS SAPATAS

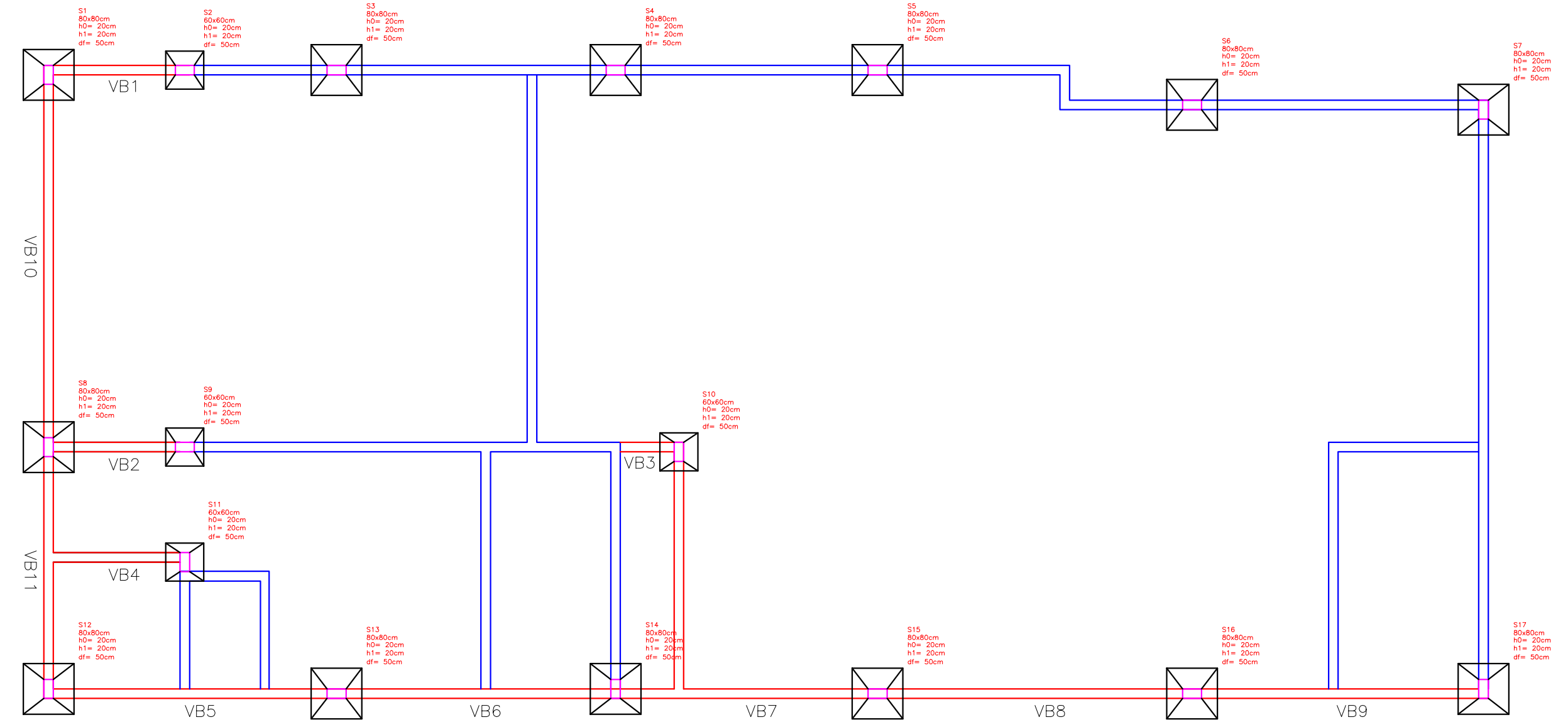
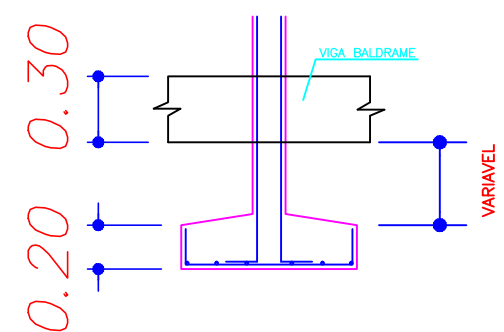
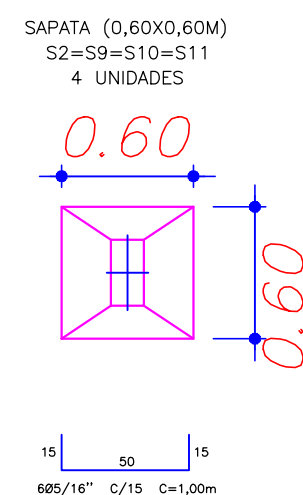
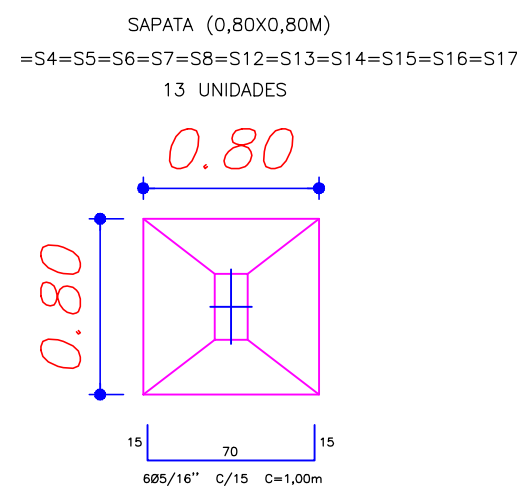

VIGAS BALDRAME			
NOME	SEÇÃO	ELEVAÇÃO	NÍVEL
VR1	15x30	0	0
VR2	15x30	0	0
VR3	15x30	0	0
VR4	15x30	0	0
VR5	15x30	0	0
VR6	15x30	0	0
VR7	15x30	0	0
VR8	15x30	0	0
VR9	15x30	0	0
VR10	15x30	0	0
VR10	15x30	0	0

Características dos Materiais

fck (kgf/cm ²)	Ecs (kgf/cm ²)
400	301049

7 PLANTA VIGA BALDRAME E SAPATAS
Esc.: 1/75

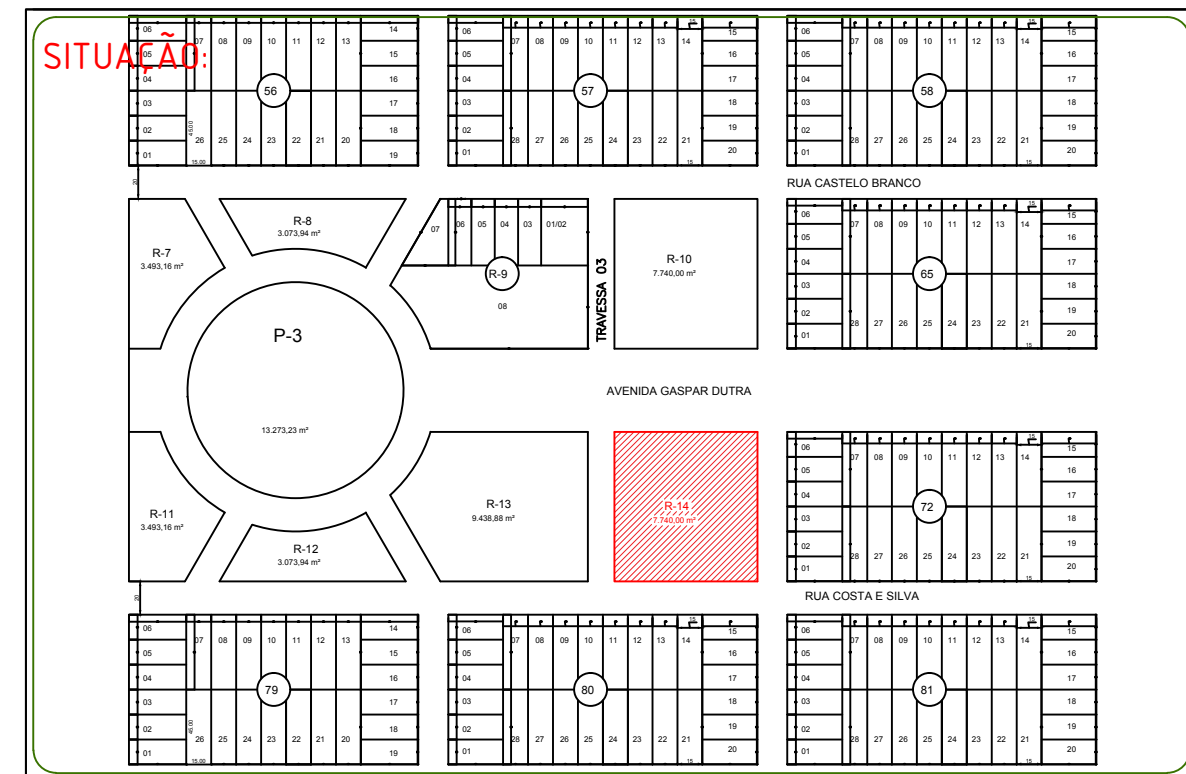

ESTADO DE MATO GROSSO
PREFEITURA MUNICIPAL DE CLÁUDIA
Av. Gaspar Dutra - SN° - CEP 78540-00 - Fone (066) 3546-3100

CRÓQUI: Reforma Refeitório - Instituição Pública
COORDENADAS GEOGRÁFICAS: 11° 30'27.2"S 54° 52'54.0"W

TIPO DE OBRA: Institucional
MODALIDADE:

PROPRIETÁRIO: PREFEITURA MUNICIPAL DE CLÁUDIA

LOCAL - INSCRIÇÃO CADASTRAL: Av. Marechal Cândido Rondon - Cláudia MT

ASSUNTO: REFEITÓRIO
PRANCHA: PLANTA VIGAS BALDRAME E SAPATAS

AUTOR DO PROJETO: FABRÍCIO PROFETA DA CRUZ
Engenheiro Civil
CREA MT 022431
RESPONSÁVEL TÉCNICO P/ OBRA: FABRÍCIO PROFETA DA CRUZ
Engenheiro Civil
CREA MT 022431

DESENHO: IVO ANTONIO FACINI JR.
Engenheiro Civil
CREA MT 0361737
QUADRO DE ÁREAS: ÁREA DO TERRENO: 7.740,00m²
ÁREA DA CONSTRUÇÃO: 224,14m²
ESCALA: 1/75
FOLHA: 05/12

ARQUIVO: Refeitório.dwg

DATA: MARÇO - 2019