

PLANTA BAIXA  
Escala 1:75

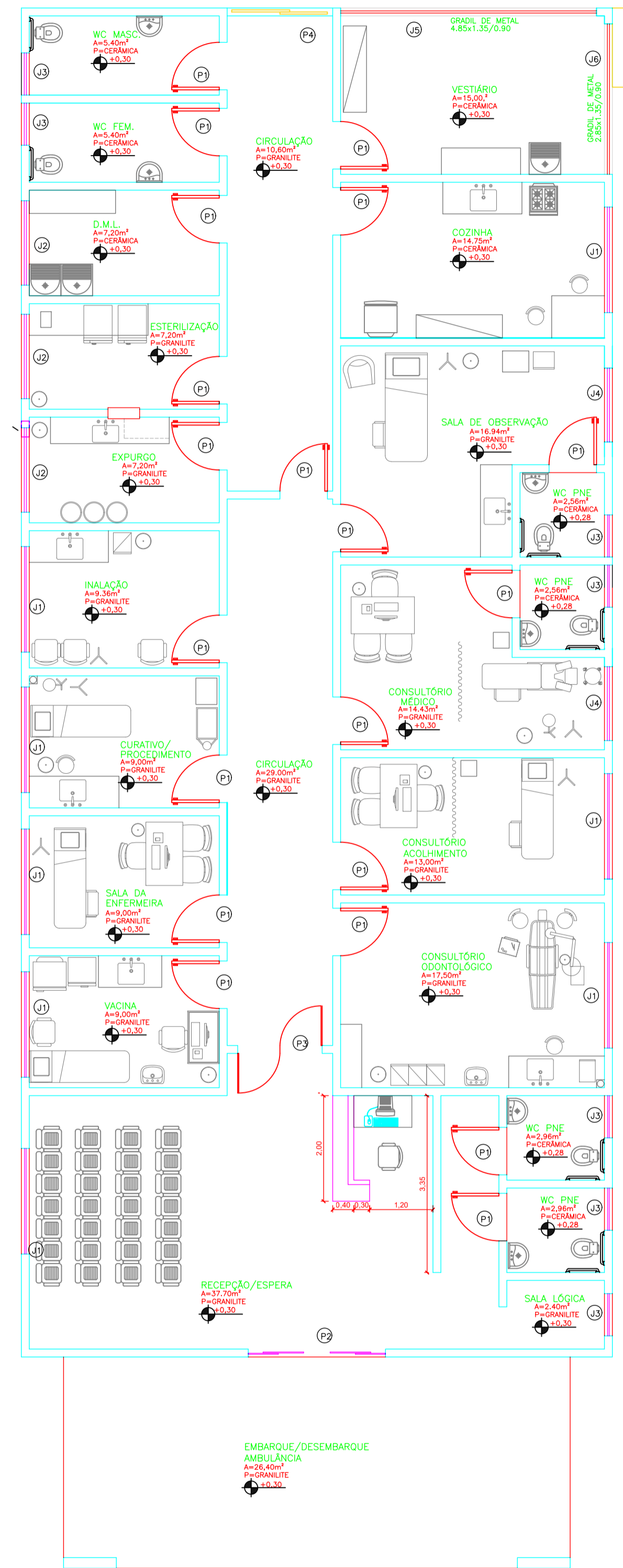

PLANTA DE LAYOUT  
Escala 1:75

QUADRO DE ESQUADRIAS

PORTAS

cod.	largura	altura	tipo	quant.	material
P1	0,90	2,10	giro	20	madeira
P2	2,60	2,10	correr	1	vidro temperado
P3	1,60	2,10	vai e vem	1	alumínio
P4	2,00	2,10	correr	1	vidro temperado

JANELAS

cod.	altura	largura	peitoril	tipo	quant.	material
J1	1,10	2,00	1,10	correr	8	vidro temperado
J2	1,10	1,60	1,10	correr	3	vidro temperado
J3	0,50	0,80	1,80	basculante	7	vidro temperado
J4	1,10	1,40	1,10	correr	2	vidro temperado
J5	1,35	4,85	0,90	fixa	1	gradil de metal
J6	1,35	2,85	0,90	fixa	1	gradil de metal
J7	0,50	0,60			1	vidro temperado

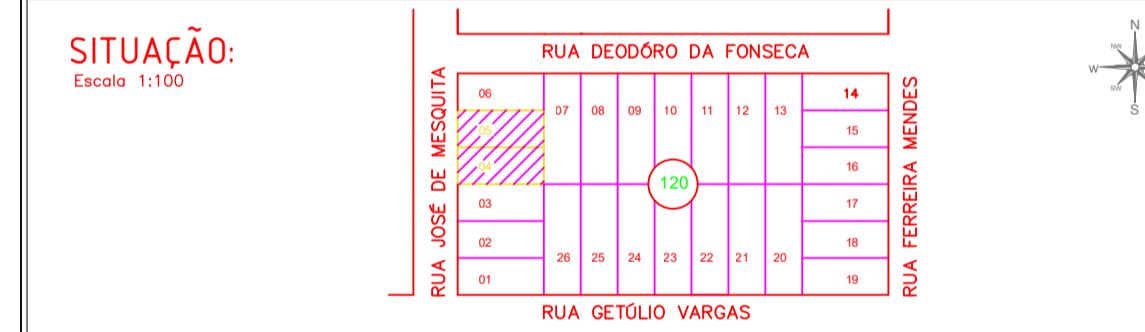

PREFEITURA MUNICIPAL DE CLÁUDIA

Av. Gaspar Dufrenoy - SN - CEP 78.540-000 - Fone (066) 3546-3100

OBRA: PROJETO ARQUITETÔNICO

TIPO DE OBRA: Projeto para a construção de uma obra institucional (PSF Campo Verde) Ponto Geográfico: -11.512562, -54.877744

PROPRIETÁRIO: PREFEITURA MUNICIPAL DE CLÁUDIA  
CNPJ 01.310.499/0001-04

LOCAL - INSCRIÇÃO CADASTRAL: Rua José de Mesquita - Bairro Campo Verde

ASSUNTO: CONSTRUÇÃO NOVA PRANCHA: PLANTA BAIXA PLANTA DE LAYOUT

AUTOR DO PROJETO: FABRÍCIO PROPETA DA CRUZ Responsável Técnico P/ Obra: FABRÍCIO PROPETA DA CRUZ

DESENHO: VIVIANE ANTÔNIO FALCÃO, JR. Engenheira Civil CREA MT 034.133 QUADRO DE ÁREAS: Área do Terreno: 1.050,00m² ESCALA: INDICADA

ARQUIVO: Área da Construção: 372,56m² TAXA DE OCUPAÇÃO: 35,48% FOLHA: 01/04

DATA: MARÇO - 2020 Alt. Máx. da Edificação: 5,09m COEFICIENTE DE APROVEITAMENTO: 0,48

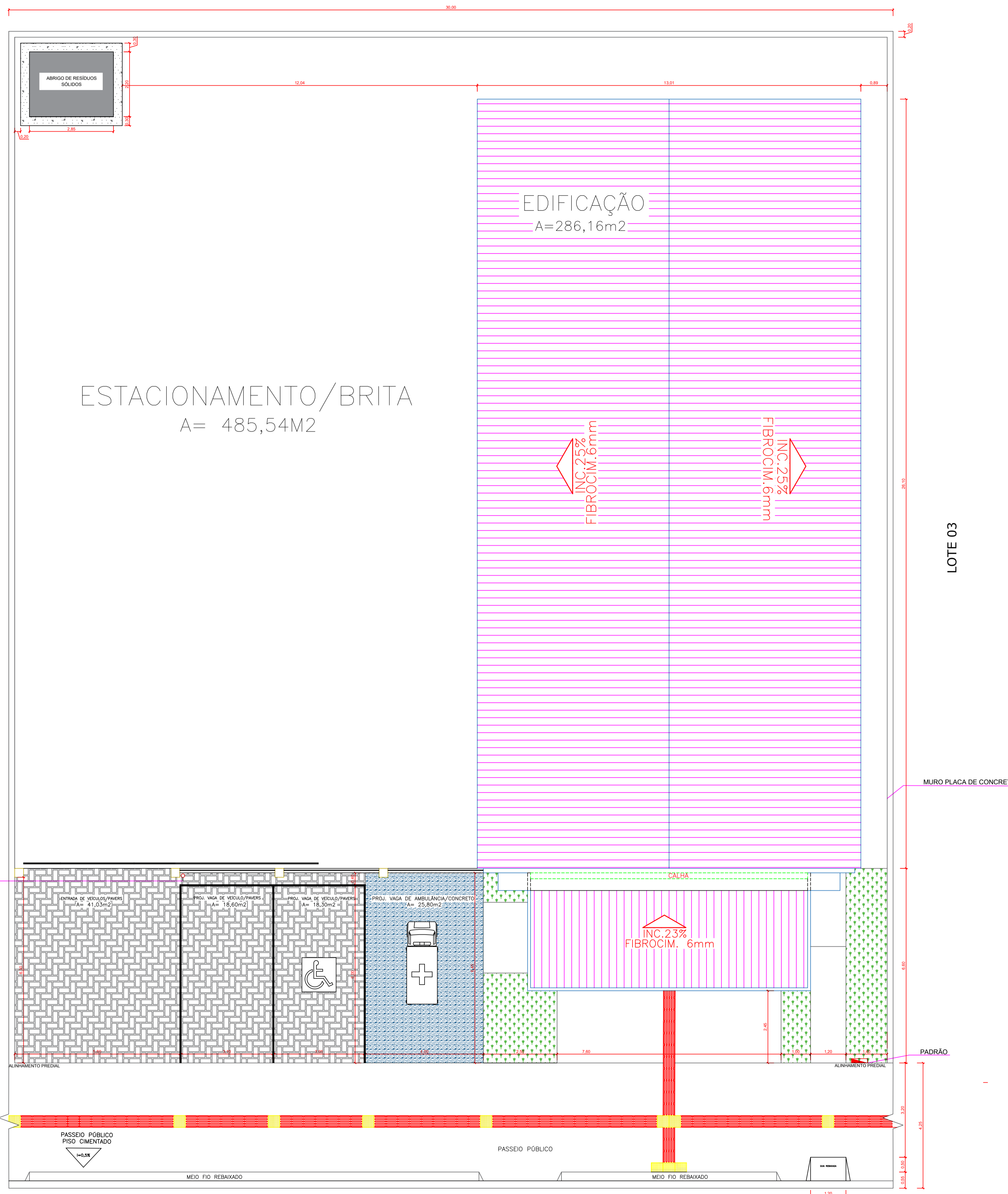

LOTE 06

LOTE 03

QUADRO DE ÁREAS	
MATERIAIS	
Brita	485,54 m <sup>2</sup>
Concreto	168,28 m <sup>2</sup>
Grama	19,68 m <sup>2</sup>
Pavers	77,38 m <sup>2</sup>
Piso Tátil	37,04 m

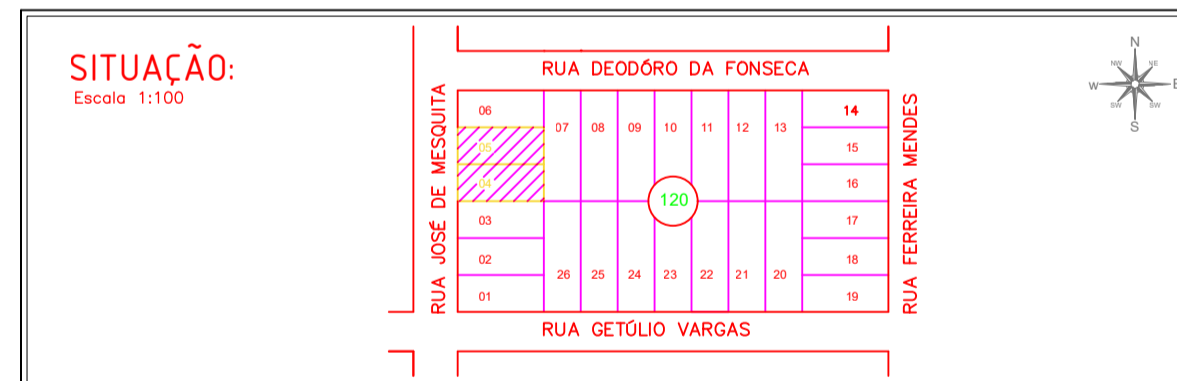

PREFEITURA MUNICIPAL DE CLÁUDIA  
Av. Gaspar Dutra - SN\* - CEP 78.540-000 - Fone (066) 3546-3100

<b>OBRA:</b> PROJETO ARQUITETÔNICO	
<b>TIPO DE OBRA:</b> Projeto para a construção de uma obra institucional (PSF Campo Verde)	<b>Ponto Geográfico:</b> -11.512562, -54.877744
<b>PROPRIETÁRIO:</b> PREFEITURA MUNICIPAL DE CLÁUDIA CNPJ 01.310.499/0001-04	
<b>LOCAL - INSCRIÇÃO CADASTRAL:</b> Rua José de Mesquita - Bairro Campo Verde	
<b>ASSUNTO:</b> CONSTRUÇÃO NOVA	<b>PRANCHA:</b> IMPLANTAÇÃO
<b>AUTOR DO PROJETO:</b> FABÍCIO PROFETA DA CRUZ Engenheiro Civil CREA MT 031456	<b>RESPONSÁVEL TÉCNICO P/ OBRA:</b> FABÍCIO PROFETA DA CRUZ Engenheiro Civil CREA MT 031456
<b>DESENHO:</b> VO ANTONIO FACON JR. Engenheiro Civil CREA MT 034737	<b>QUADRO DE ÁREAS:</b> Área do Terreno: 1.050,00m <sup>2</sup> Área da Construção: 312,56m <sup>2</sup> Área do abrigo: 4,41m <sup>2</sup> Alt. Máx. da Edificação: 5,09m
<b>ARQUIVO:</b>	<b>ESCALA:</b> INDICADA <b>TAXA DE OCUPAÇÃO:</b> FOLHA: 02/04
<b>DATA:</b> MARÇO - 2020	<b>ESCALA:</b> INDICADA <b>TAXA DE OCUPAÇÃO:</b> FOLHA: 02/04

IMPLANTAÇÃO  
Escala 1:75

RUA JOSÉ DE MESQUITA





PERSPECTIVA 1



PERSPECTIVA 2



PERSPECTIVA 3

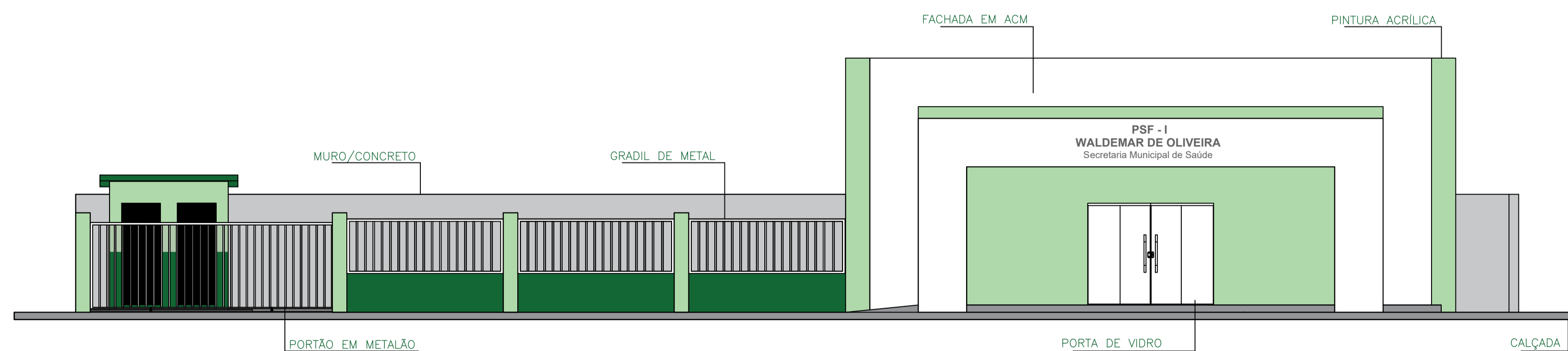
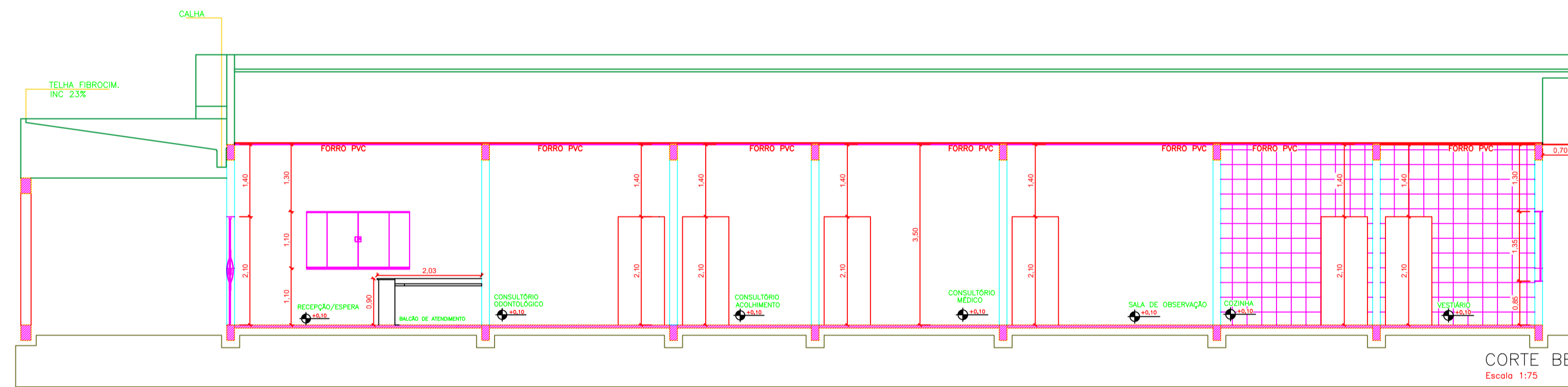
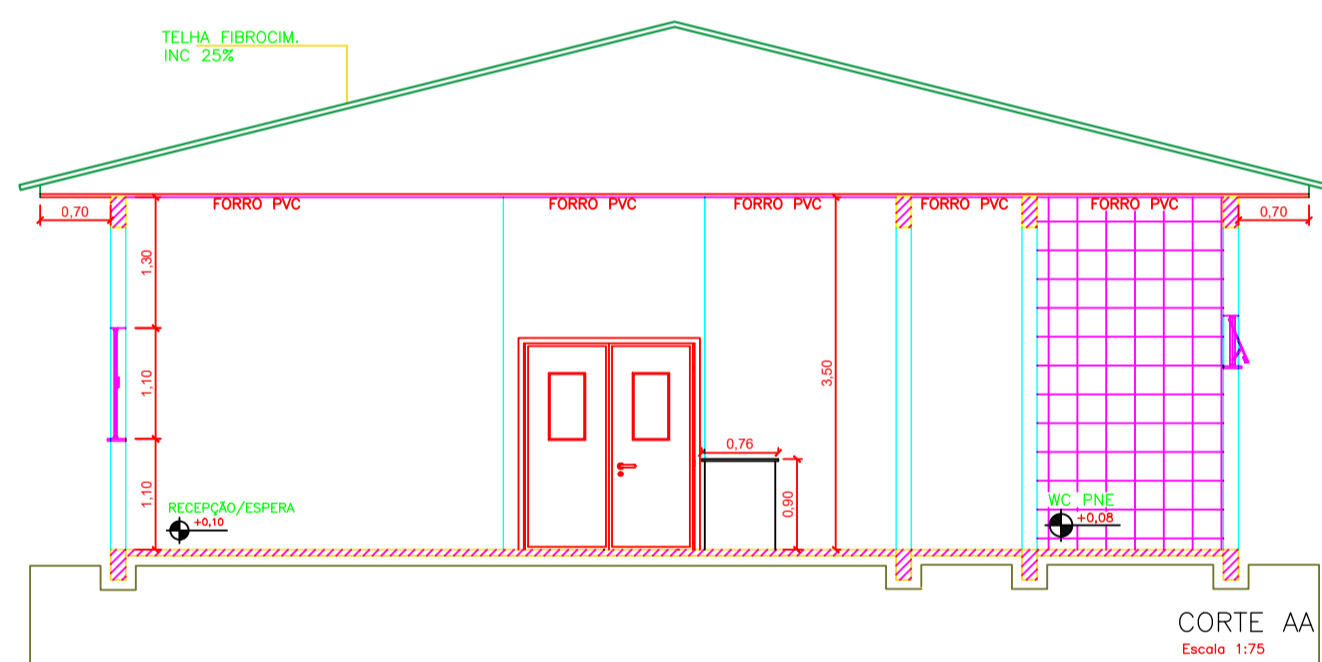

FACHADA  
Escala 1:75

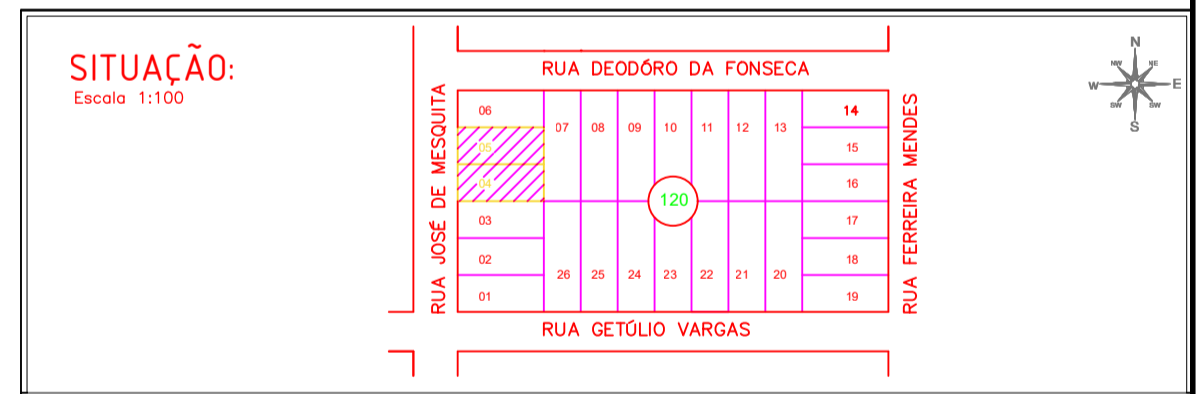

PREFEITURA MUNICIPAL DE CLÁUDIA  
Av. Gaspar Dutra - SN\* - CEP 78.540-000 - Fone (066) 3546-3100

<b>OBRA:</b> PROJETO ARQUITETÔNICO	
<b>TIPO DE OBRA:</b> Projeto para a construção de uma obra institucional (PSF Campo Verde)	<b>Ponto Geográfico:</b> -11.512562, -54.877744
<b>PROPRIETÁRIO:</b> PREFEITURA MUNICIPAL DE CLÁUDIA CNPJ 05.310.499/0001-04	
<b>LOCAL - INSCRIÇÃO CADASTRAL:</b> Rua José de Mesquita - Bairro Campo Verde	
<b>ASSUNTO:</b> CONSTRUÇÃO NOVA	<b>PRANCHA:</b> PERSPECTIVA 1 FACHADA PERSPECTIVA 2 CORTE AA PERSPECTIVA 3 CORTE BB
<b>AUTOR DO PROJETO:</b> FABRÍCIO PROFETA DA CRUZ Engenheiro Civil CREA MT 031456	<b>RESPONSÁVEL TÉCNICO P/ OBRA:</b> FABRÍCIO PROFETA DA CRUZ Engenheiro Civil CREA MT 031456
<b>DESENHO:</b> IVO ANTÔNIO FACER JR Engenheiro Civil CREA MT 034737	<b>QUADRO DE ÁREAS:</b> Área do terreno: 1050,00m² Área da Construção: 312,56m² Área do abrigo: 4,41m² Alt. Máx. da Edificação: 5,09m
<b>ARQUIVO:</b>	<b>ESCALA:</b> INDICADA TAXA DE OCUPAÇÃO: FOLHA: 03/04
<b>DATA:</b> MARÇO - 2020	<b>ESCALA:</b> INDICADA TAXA DE OCUPAÇÃO: FOLHA: 03/04





DETALHAMENTO – EXPURGO



DETALHAMENTO – EXPURGO

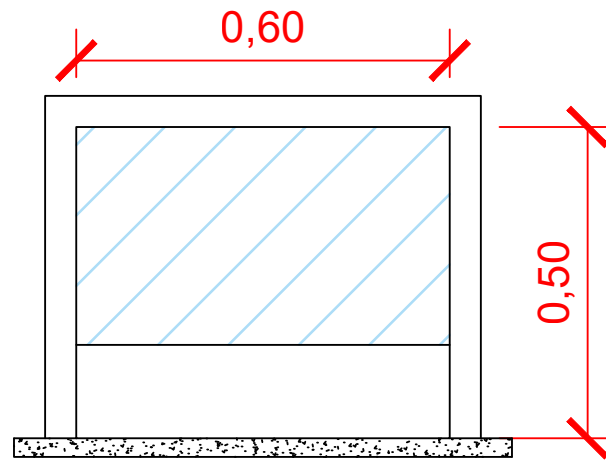

DETALHAMENTO – JANELA PASSA OBJETO

<b>SITUAÇÃO:</b> Escala 1:100					
 <b>PREFEITURA MUNICIPAL DE CLÁUDIA</b> Av. Gaspar Dutra - SN* - CEP 78.540-000 - Fone (066) 3546-3100					
<b>OBRA:</b> PROJETO ARQUITETÔNICO					
<b>TIPO DE OBRA:</b> Projeto para a construção de uma obra institucional (PSF Campo Verde)			<b>Ponto Geográfico:</b> -11.512562, -54.877744		
<b>PROPRIETÁRIO:</b> PREFEITURA MUNICIPAL DE CLÁUDIA <small>CNPJ 01.330.499/0001-04</small>					
<b>LOCAL - INSCRIÇÃO CADASTRAL:</b> Rua José de Mesquita - Bairro Campo Verde					
<b>ASSUNTO:</b> CONSTRUÇÃO NOVA			<b>PRANCHA:</b> DETALHAMENTO EXPURGO E JANELA PASSA OBJETO		
<b>AUTOR DO PROJETO:</b> <small>FABRÍCIO PROFETA DA CRUZ          Engenheiro Civil          CREA MT 031456</small>			<b>RESPONSÁVEL TÉCNICO P/ OBRA:</b> <small>FABRÍCIO PROFETA DA CRUZ          Engenheiro Civil          CREA MT 031456</small>		
<b>DESENHO:</b> <small>IVO ANTÔNIO FACINI JR          Engenheiro Civil          CREA MT 031456</small>		<b>QUADRO DE ÁREAS:</b> Área do Terreno: 1050,00m² Área da Construção: 392,56m² Área do Abrigo: 4,41m² Alt. Máx. da Edificação: 5,09m		<b>ESCALA:</b> INDICADA TAXA DE OCUPAÇÃO <small>COCFICIENTE DE APROPRIAMENTO</small>	
<b>ARQUIVO:</b>		<b>DATA:</b> MARÇO - 2020		<b>FOLHA:</b> 04/04	