

PILAR DE MADEIRA  
DETALHAMENTO DE PILARES  
P1=P2=P3=P4=P5=P6=P7=P8=P9=P10  
=P11=P12=P13=P14=15=16

DETALHAMENTO DE PILARES

ESCALA S/C

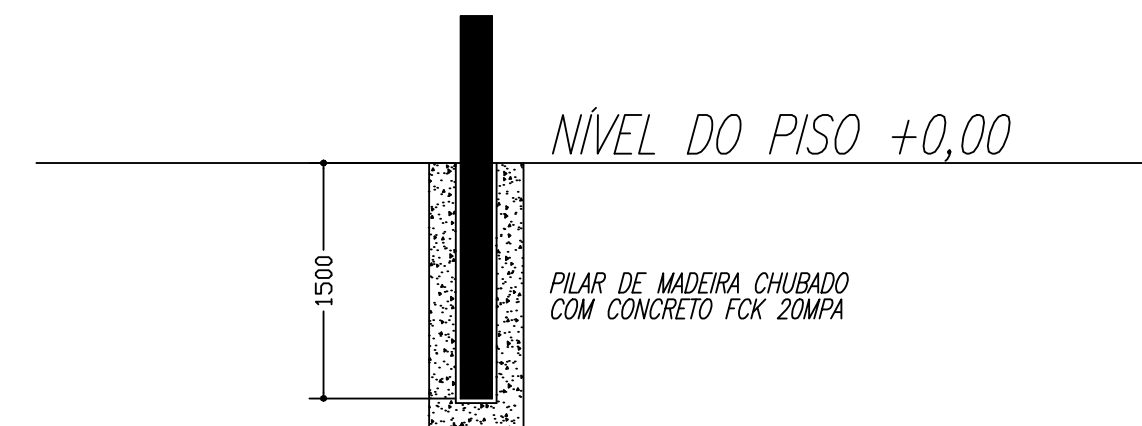

DETALHAMENTO DE SAPATA TIPO CÁLICE  
P1=P2=P3=P4=P5=P6=P7=P8=P9=P10  
P11=P12=P13=P14=P15=P16

DETALHAMENTO DO BLOCO

ESCALA S/C

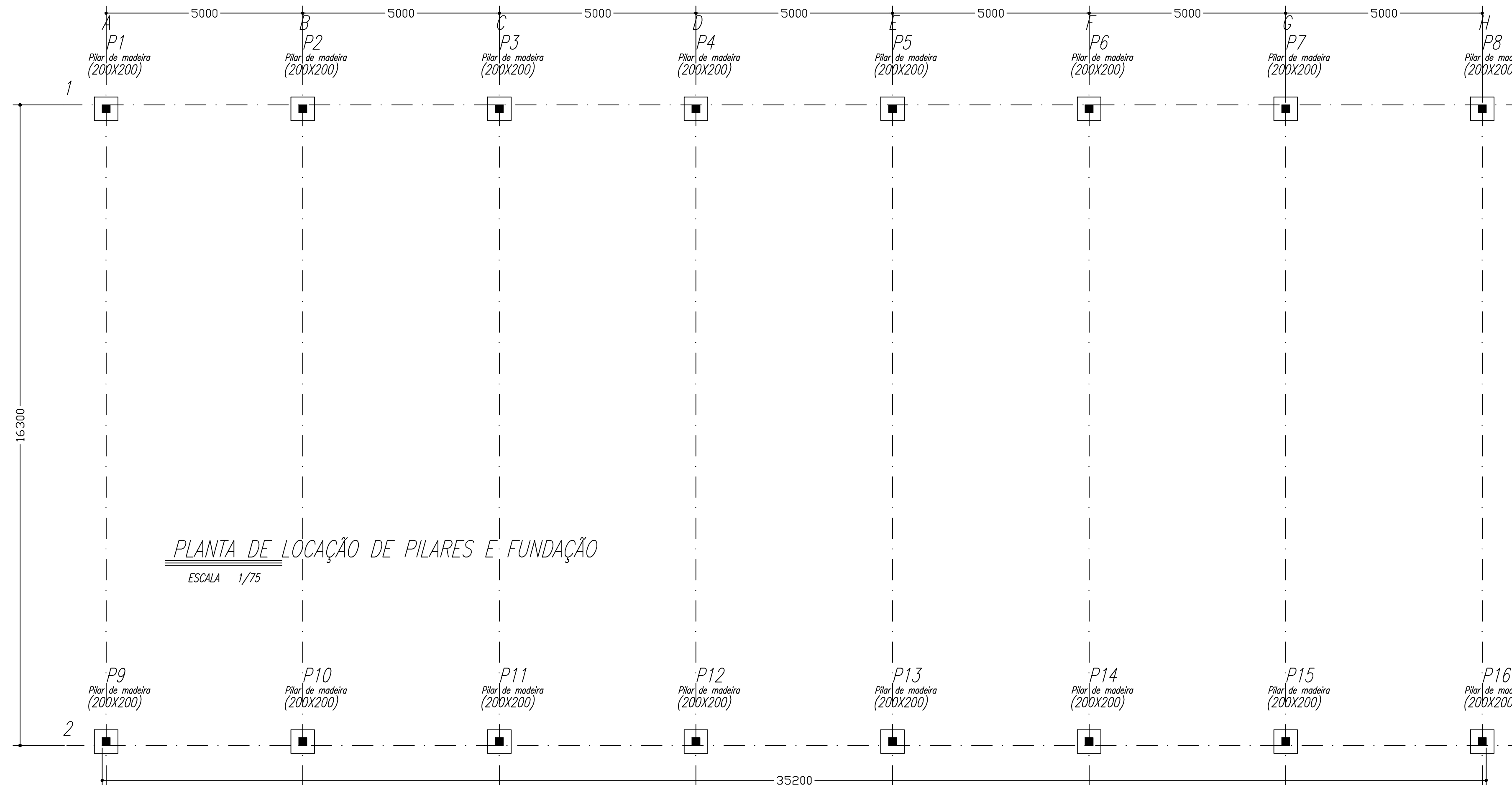

PLANTA DE LOCAÇÃO DE PILARES E FUNDAÇÃO

ESCALA 1/75

SITUAÇÃO:

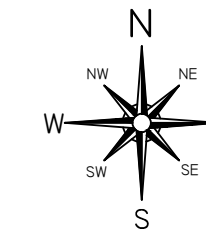

ESTADO DE MATO GROSSO  
PREFEITURA MUNICIPAL DE CLÁUDIA

Av. Gaspar Dutra - SN° - CEP 78540-00 - Fone (066) 3546-3100

NOME DO PROJETO: CONSTRUÇÃO DE BARRACÃO EM ESTRUTURA METÁLICA NA SECRETARIA MUNICIPAL DE OBRAS  
COORDENADAS GEOGRÁFICAS

TIPO DE OBRA: INDÚSTRIAL  
MODALIDADE: PROJETO ESTRUTURAL

PROPRIETÁRIO: PREFEITURA MUNICIPAL DE CLÁUDIA

LOCAL: ESTRADA JOANÍ, CHACARÁ 398, CLÁUDIA/MT. SECRETARIA MUNICIPAL DE OBRAS.

ASSUNTO: LOCAÇÃO DE PILARES E DETALHAMENTO DE PILARES  
PRANCHA:

AUTOR DO PROJETO: FABRÍCIO PROFETA DA CRUZ  
RESPONSÁVEL TÉCNICO P/ OBRA: Engenheiro Civil, CREA MT 022431

DESENHO: QUADRO DE ÁREAS: ESCALA: FOLHA:

ARQUIVO: área do terreno: 5 Ha  
TAXA DE OCUPAÇÃO: 01/03  
Área da obra: 573,76 m<sup>2</sup>  
COEFICIENTE DE APROVEITAMENTO:

DATA: FEVEREIRO/2021

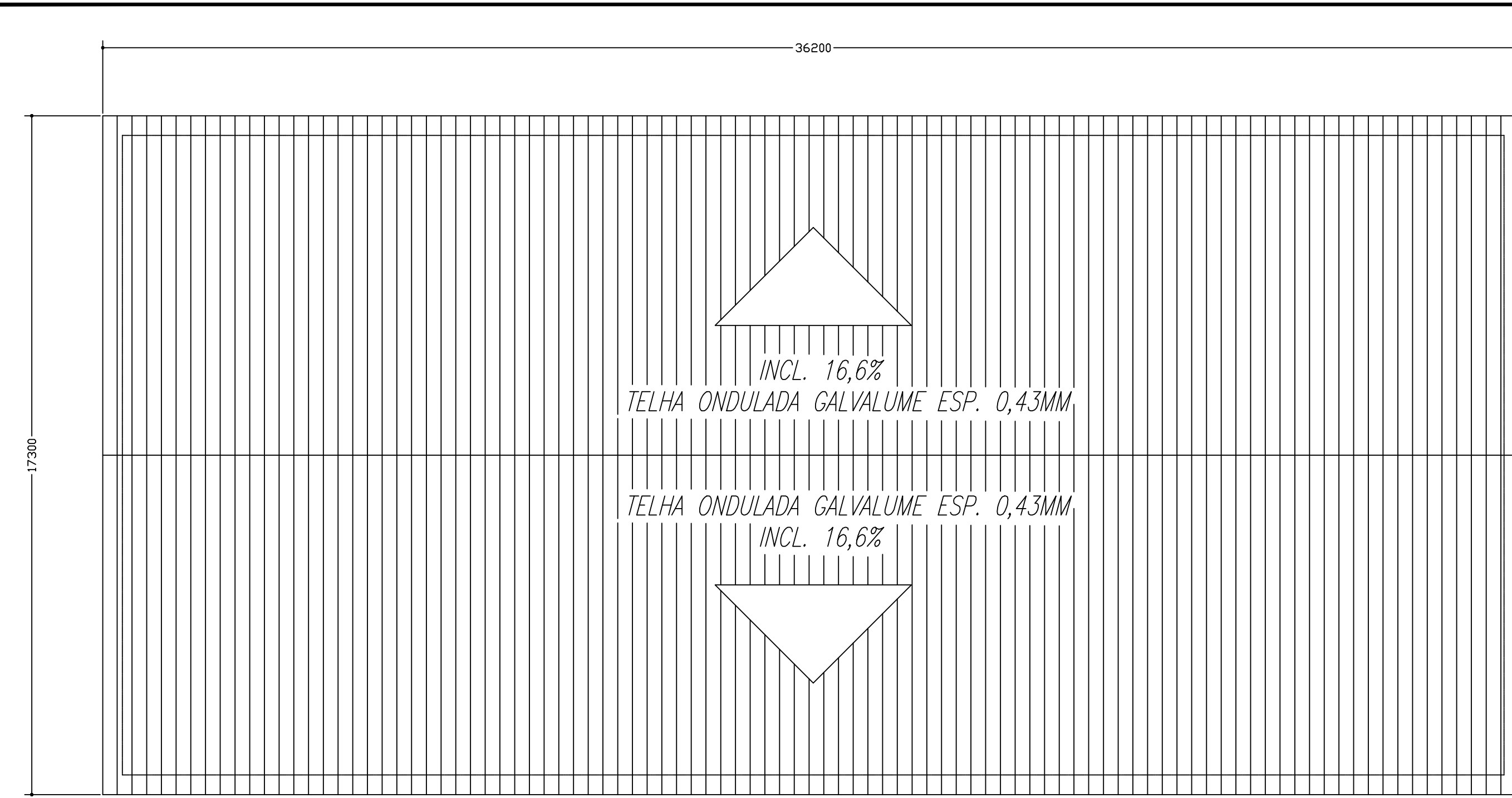

VISTA SUPERIOR  
ESCALA 1/100

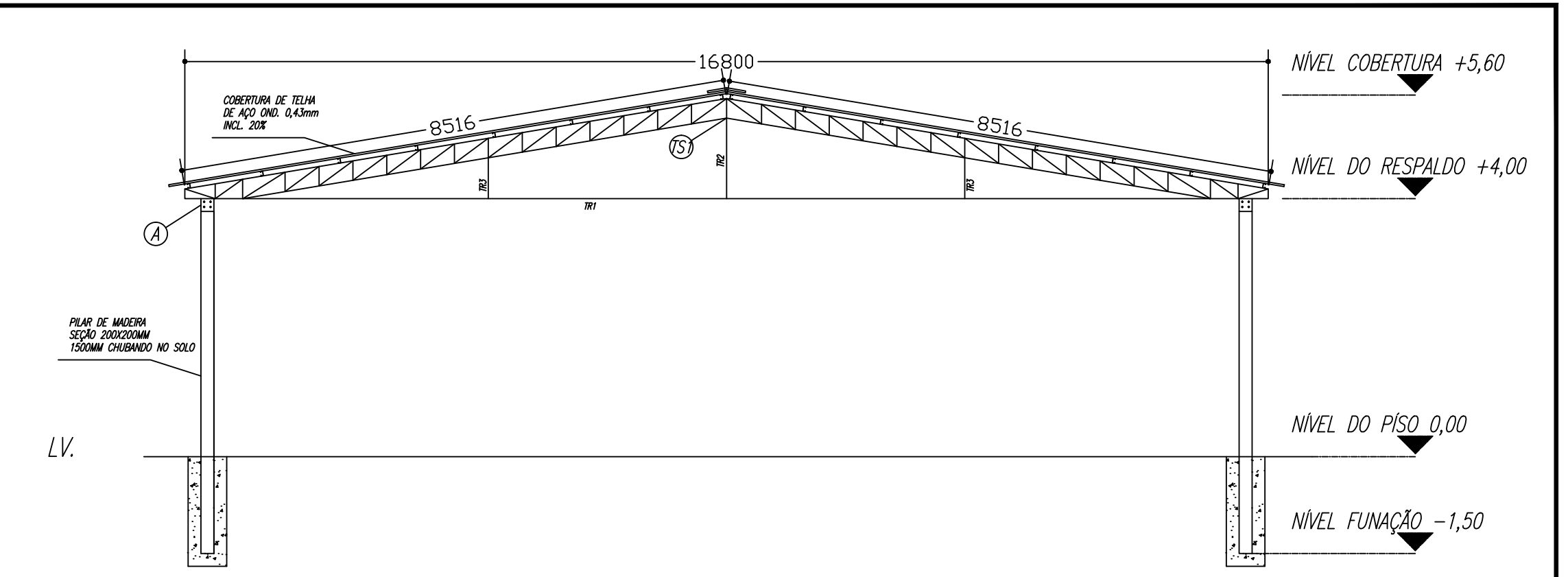

CORTE TRANSVERSAL  
ESCALA 1/50

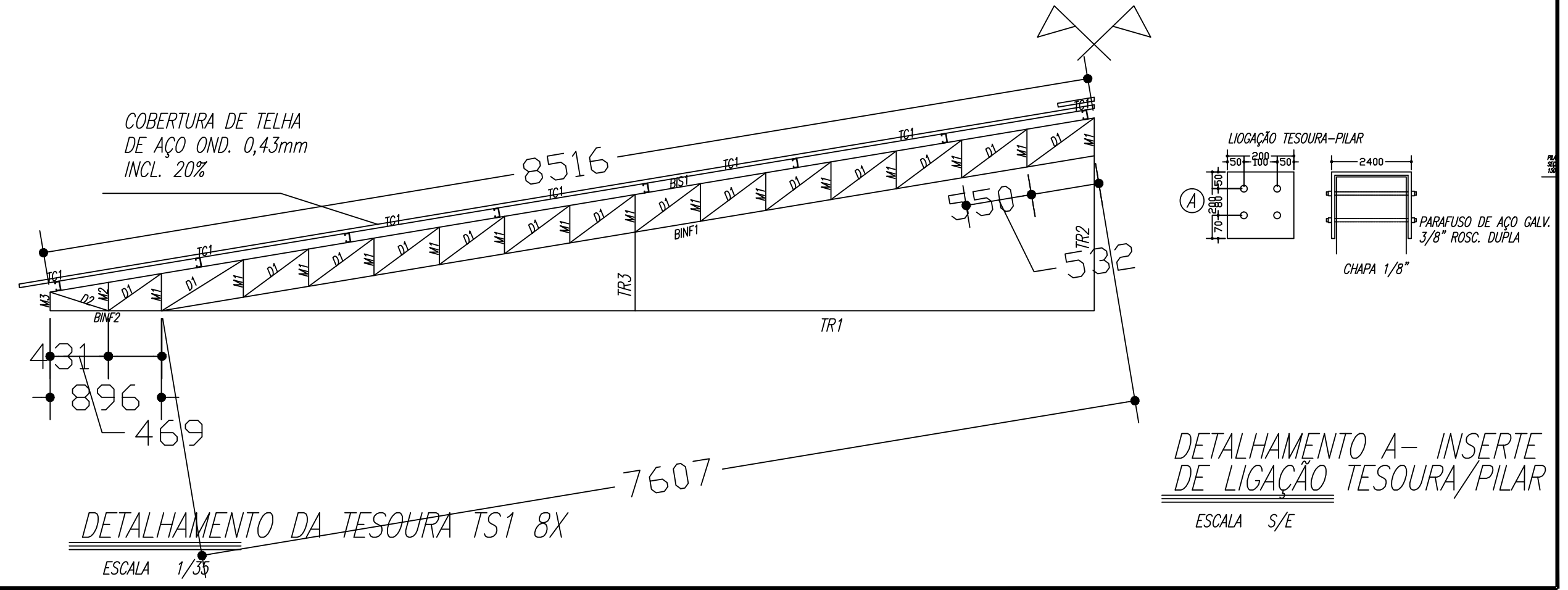

DETALHAMENTO DA TESOURA TS1 8X  
ESCALA 1/30



ESTADO DE MATO GROSSO  
PREFEITURA MUNICIPAL DE CLÁUDIA  
Av. Gaspar Dutra - SN° - CEP 78540-00 - Fone (066) 3546-3100

NOME DO PROJETO: CONSTRUÇÃO DE BARRACÃO EM ESTRUTURA METÁLICA NA SECRETARIA MUNICIPAL DE OBRAS		COORDENADAS GEOGRÁFICAS	
TIPO DE OBRA: INDÚSTRIAL	MODALIDADE: PROJETO ESTRUTURAL		
PROPRIETÁRIO: PREFEITURA MUNICIPAL DE CLÁUDIA			
LOCAL: ESTRADA JOANI, CHACARÁ 398, CLÁUDIA/MT. SECRETARIA MUNICIPAL DE OBRAS.			
ASSUNTO: LOCAÇÃO DE PILARES E DETALHAMENTO DE PILARES	PRANCHA:		
AUTOR DO PROJETO: FABRÍCIO PROFETA DA CRUZ Engenheiro Civil CREA MT 022431	RESPONSÁVEL TÉCNICO P/ OBRA:		
DESENHO:	QUADRO DE ÁREAS:	ESCALA:	FOLHA:
ARQUIVO:	área do terreno: 5 Ha Área da obra: 573,76 m <sup>2</sup>	TAXA DE OCUPAÇÃO: COEFICIENTE DE APROVEITAMENTO:	02/03
DATA: FEVEREIRO/2021			

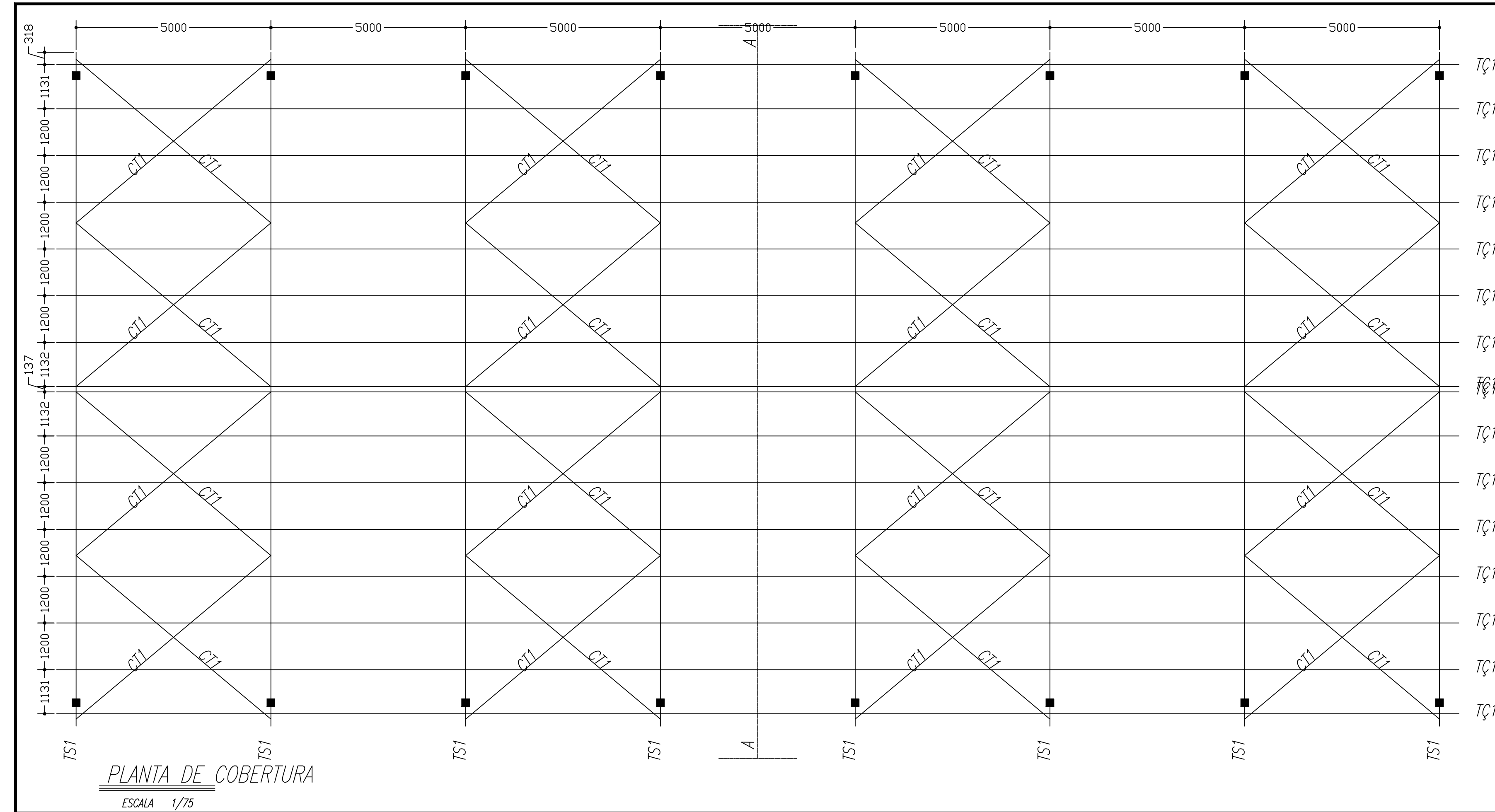

- NOTAS:**
- 1- AS 8 TESOURAS SERÃO CEDIDAS PELA CONTRATANTE
  - 2- A CONTRATADA DEVERÁ RECUPERAR AS 8 TESOURAS
  - 3- A CONTRATADA DEVERÁ APLICAR JATEAMENTO ABRASIVO NAS TESOURAS
  - 5- A CONTRATADA DEVERÁ APLICAR PINTURA ANTICORROSIVA
  - 6- OS 16 PILARES DE MADEIRA SERÃO CEDIDOS PELA CONTRATANTE

NOMECLATURA	POSIÇÃO	PERFIL	COMP. DA SEÇÃO DO PER (MM)	PES. ESP. (KG/M2)	PESO KG/M	COMP. DA PEÇA (MM)	QUAN. T.	PESO TOTAL (KG)
BANZO SUPERIOR	BS1	U 100x40#14	180	15,84	2,851	8516	14	339,93
BANZO INFERIOR	BINF1	U 100x40#14	180	15,84	2,851	7600	14	303,37
BANZO INFERIOR	BINF2	U 100x40#14	180	15,84	2,851	900	14	35,93
MONTANTE	M1	U 93x30#14	153	15,84	2,424	300	58	42,17
MONTANTE	M2	U 93x30#14	153	15,84	2,424	250	14	8,48
MONTANTE	M3	U 93x30#14	153	15,84	2,424	150	14	5,09
DIAGONAL	D1	U 93x30#14	153	15,84	2,424	880	60	127,96
DIAGONAL	D2	U 93x30#14	153	15,84	2,424	500	14	16,96
TERÇA	TÇ1	U ENRIJEC. 100x40X15#14	210	15,84	3,326	36000	16	1916,01
INSERTE	A	CHAPA GROSSA PERF. 1/8"	200	24,16	4,832	600	16	46,39
ONTRAVENTAMENT	CT1	BARRA REDONDA D=10MM (3/8")			0,560	6530	32	117,02
		U 100x40#14						679,22
		U 93x30#14						200,67
		U ENRIJEC. 100x40X15#14						1916,01
		BARRA REDONDA D=10MM (3/8")						117,02
		CHAPA GROSSA PERF. 1/8"						46,39

SITUAÇÃO:

ESTADO DE MATO GROSSO  
PREFEITURA MUNICIPAL DE CLÁUDIA  
Av. Gaspar Dutra - SN° - CEP 78540-00 - Fone (066) 3546-3100

NOME DO PROJETO: CONSTRUÇÃO DE BARRACÃO EM ESTRUTURA METÁLICA NA SECRETARIA MUNICIPAL DE OBRAS  
COORDENADAS GEOGRÁFICAS

TIPO DE OBRA: INDÚSTRIAL  
MODALIDADE: PROJETO ESTRUTURAL

PROPRIETÁRIO: PREFEITURA MUNICIPAL DE CLÁUDIA

LOCAL: ESTRADA JOANÍ, CHACARÁ 398, CLÁUDIA/MT. SECRETARIA MUNICIPAL DE OBRAS.

ASSUNTO: LOCAÇÃO DE PILARES E DETALHAMENTO DE PILARES  
PRANCHA:

AUTOR DO PROJETO: FABRÍCIO PROFETA DA CRUZ  
Engenheiro Civil  
CREA MT 022431  
RESPONSÁVEL TÉCNICO P/ OBRA:

DESENHO: QUADRO DE ÁREAS: ESCALA: FOLHA:  
ARQUIVO: área do terreno: 5 Ha  
Área da obra: 573,76 m2 TAXA DE OCUPAÇÃO: 03/03  
DATA: FEVEREIRO/2021 COEFICIENTE DE APROVEITAMENTO: