

PLANTA VIGAS DE RESPALDO
ESCALA 1/75 NÍVEL + 3,50M

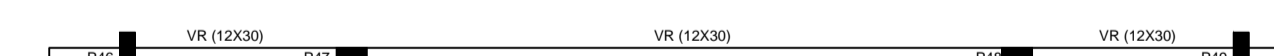

PLANTA VIGA DA PLATIBANDA
ESCALA 1/75 NÍVEL + 5,00M

DETALHES VIGAS

ESCALA 1/25

VIGAS BALDRAME
VB(15x30)

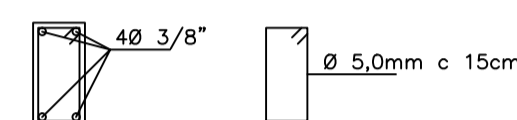

VIGAS DE RESPALDO
VR(12x30) NÍVEL +3,50m

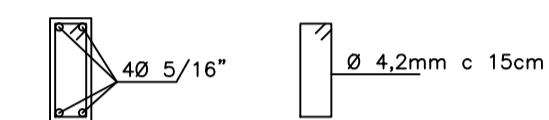

VIGA DA PLTIBANDA
VR(12x30) NÍVEL +5,00m

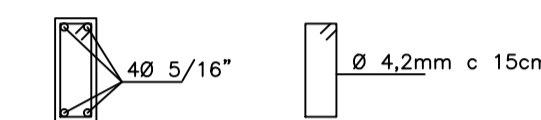

DETALHES PILARES

ESCALA 1/25

P2(15x30)

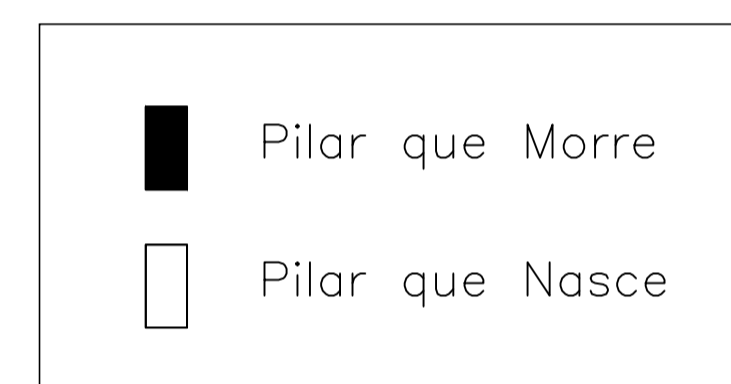
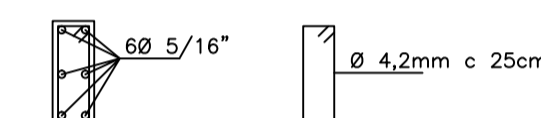

15	07	15	04	113	16
16	08	16	03		17
17	09	17	02	26 25 24 23 22 21 20	18
18	10	18	01		19
19	11	19	RUA DEODORO DA FONSECA		
20	12	20	06	07 08 09 10 11 12 13	14
21	13	21	05		15
22	14	22	04	120	16
23	24 25 26 27 28	23 24 25 26 27 28	03		17
24			02	26 25 24 23 22 21 20	18
25			01		19
26			RUA JOSÉ DE MESQUITA		
27			06	07 08 09 10 11 12 13	14
28			05		15
			04	130	16
			RUA GETÚLIO VARGAS		
			07 08 09 10 11 12 13 14		
			15		
			16		
			17		
			18		
			19		
			20		
			21		
			22		
			23		
			24		
			25		
			26		
			27		
			28		
			29		

ESTADO DE MATO GROSSO
PREFEITURA MUNICIPAL DE CLÁUDIA
 Av. Gaspar Dutra - SN - CEP 78.540-000 - Fone (066) 3546-3100

OBRA:		PROJETO ESTRUTURAL	
TIPO DE OBRA:	Projeto de construção de uma obra institucional (Posto de Saúde Familiar)	Ponto Geográfico:	-11.512562, -54.877744
PROPRIETÁRIO:	PREFEITURA MUNICIPAL DE CLÁUDIA <small>CNPJ 01.310.499/0001-04</small>		
LOCAL - INSCRIÇÃO CADASTRAL:	Rua: José de Mesquita		
ASSUNTO:	CONSTRUÇÃO NOVA	PRANCHA:	PLANTA VIGAS BALDRAME E SAPATAS PLANTA VIGAS BALDRAME E SAPATAS PLANTA VIGAS BALDRAME E SAPATAS
AUTOR DO PROJETO:	FABRÍCIO PROFETA DA CRUZ Engenheiro Civil CREA MT 031635	RESPONSÁVEL TÉCNICO P/ OBRA:	FABRÍCIO PROFETA DA CRUZ Engenheiro Civil CREA MT 031635
DESENHO:	FABRÍCIO PROFETA DA CRUZ Engenheiro Civil CREA MT 031635	QUADRO DE ÁREAS:	ESCALA: Descriminada
ARQUIVO:	Projeto Sanitário.dwg	Área do terreno: 1.050,00m² Área da Construção: 312,56m² Área do Abrigo: 4,41m² Alt. Máx. da Edificação: 5,09m	TAXA DE OCUPAÇÃO: FOLHA: 02/03
DATA:	MARÇO/2020		CORFICIENTE DE APROVEITAMENTO:

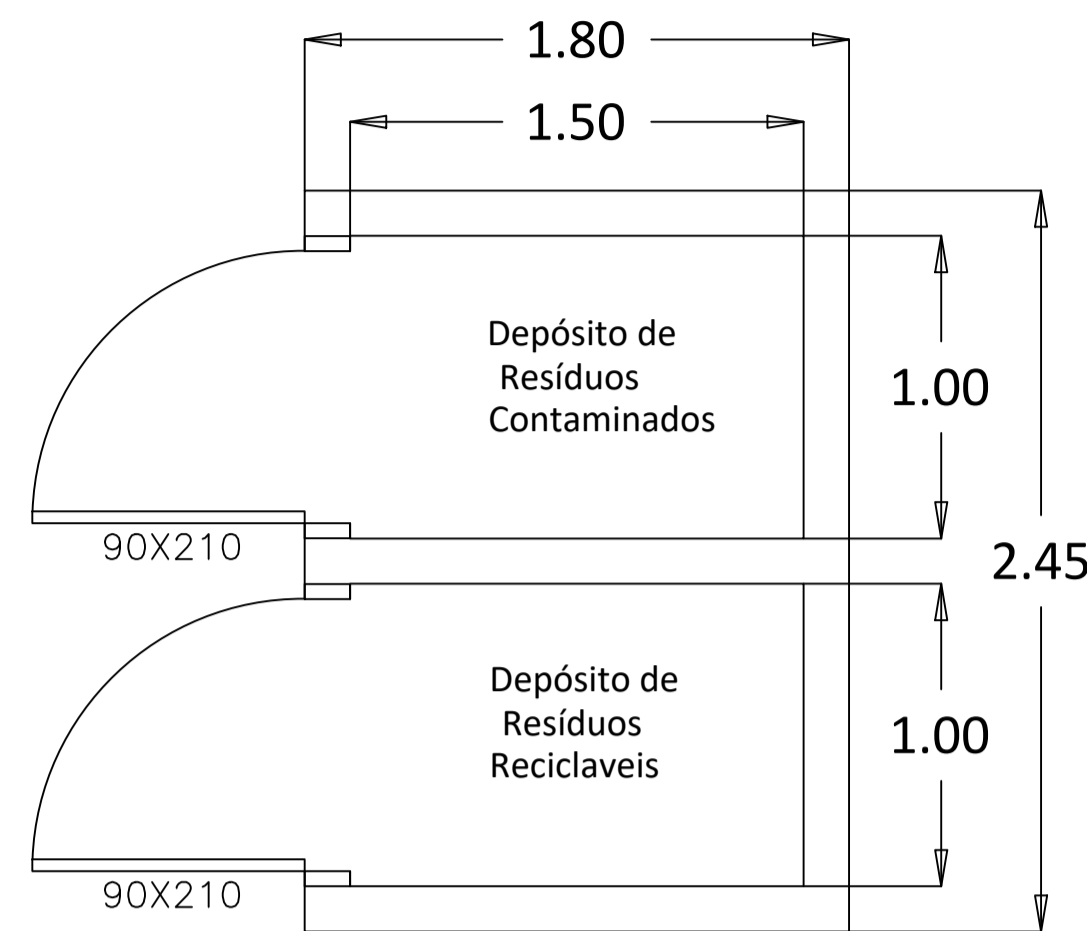

PLANTA BAIXA ABRIGO DE RESÍDUOS
ÁREA=4,41m² ESC.1/25

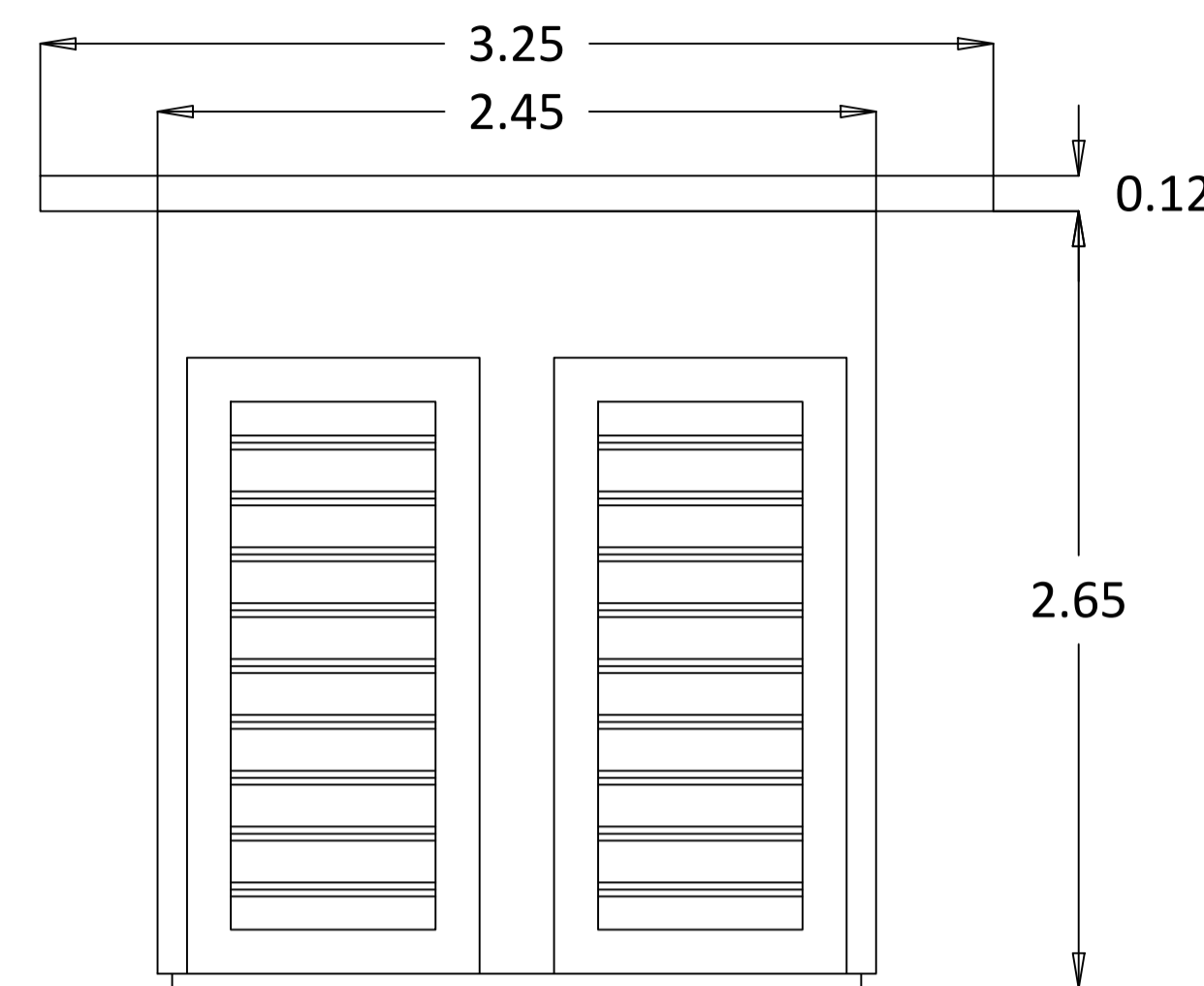

DETALHAMENTO DA FACHADA
ESC.1/25

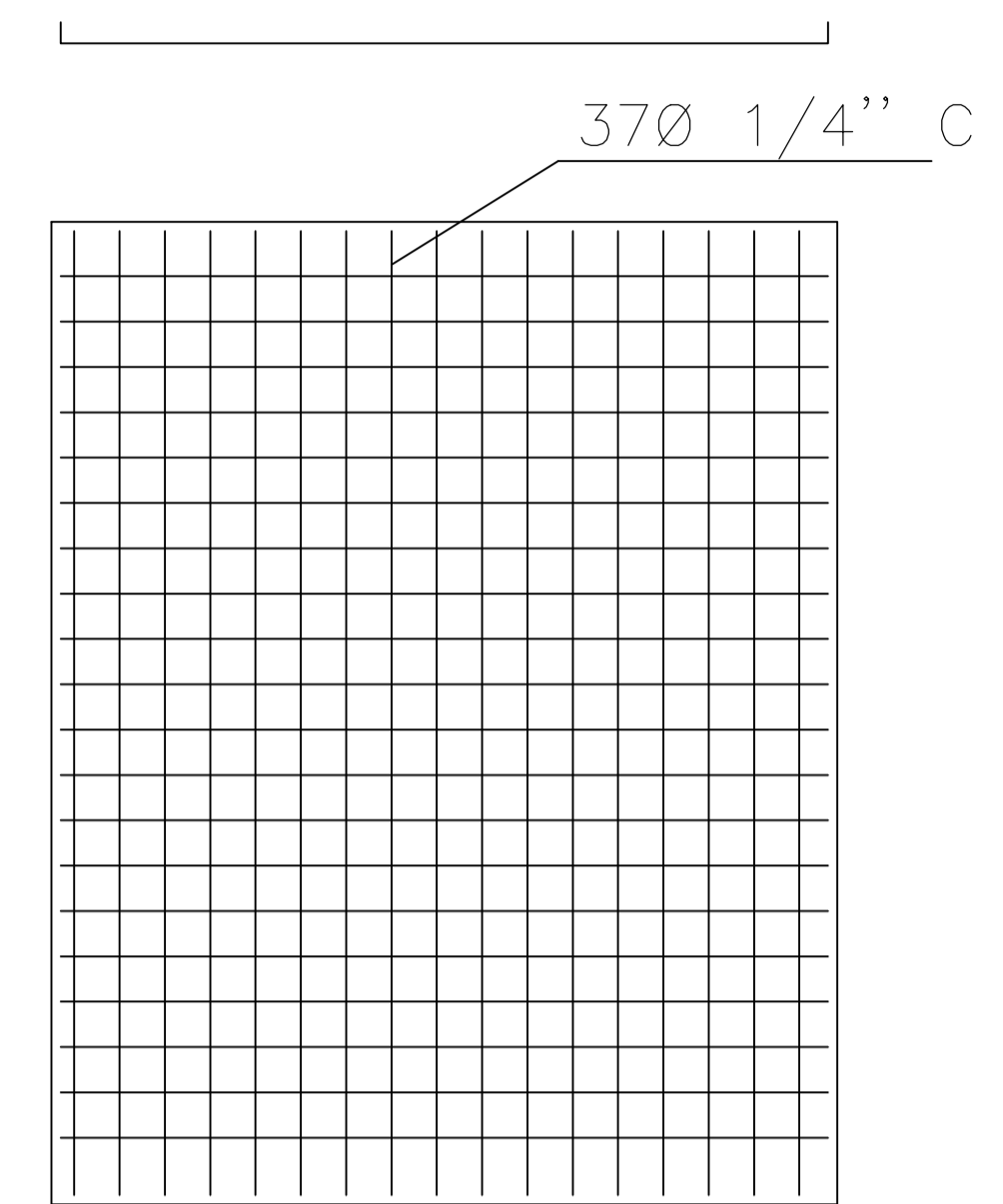

DETALHAMENTO DA LAJE
4,41m² ESC.1/25

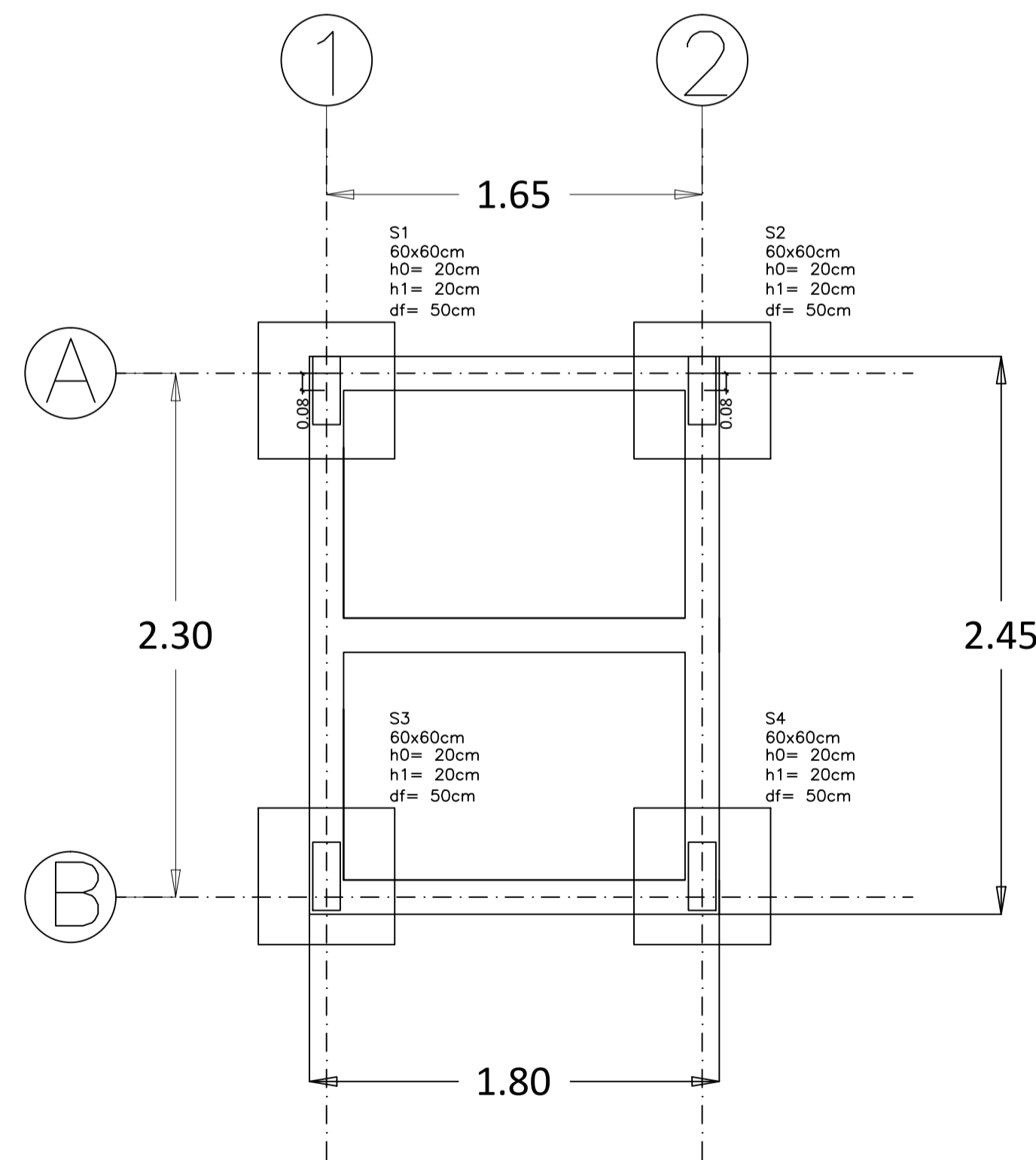

DETALHAMENTO DAS SAPATAS
ESC.1/25

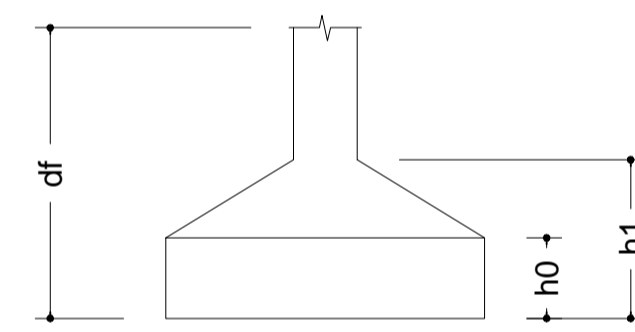

DETALHES PILARES

P1=P2=P3=P4 (15X30)

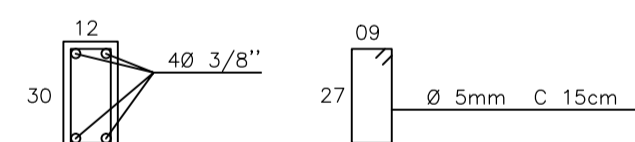

DETALHES VIGAS

VIGAS BALDRAME
VB1=VB2=VB3=VB4=VB5 (12X30cm)

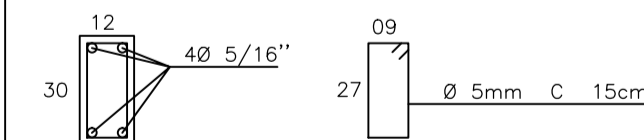

VIGAS RESPALDO
VR1=VR2=VR3=VR4=VR5 (12X30cm)

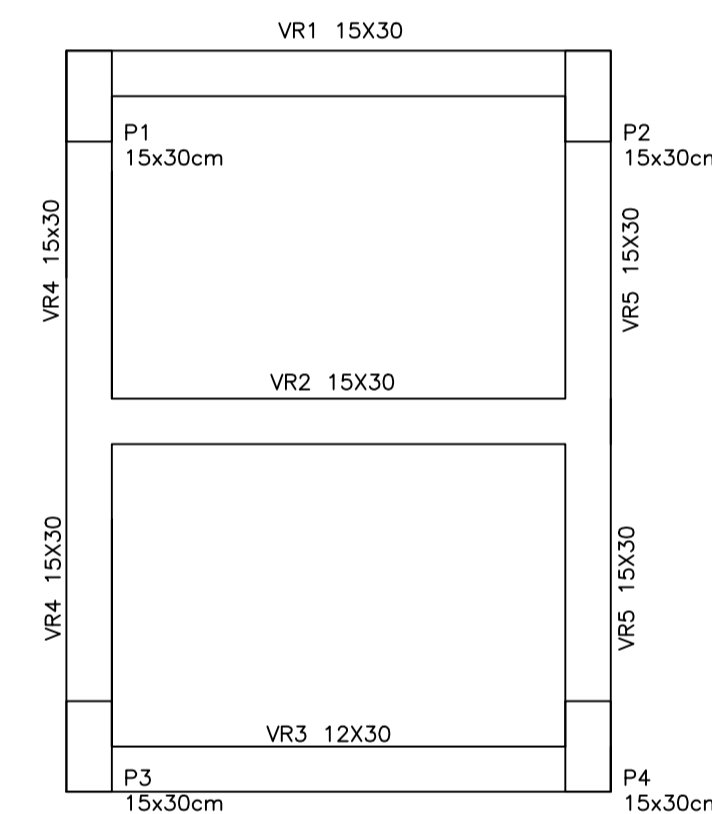
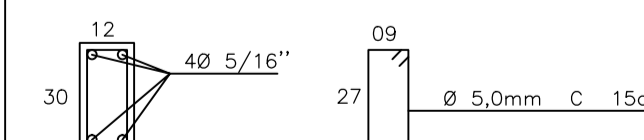

DETALHAMENTO DAS VIGAS BALDRAME
ESC.1/25

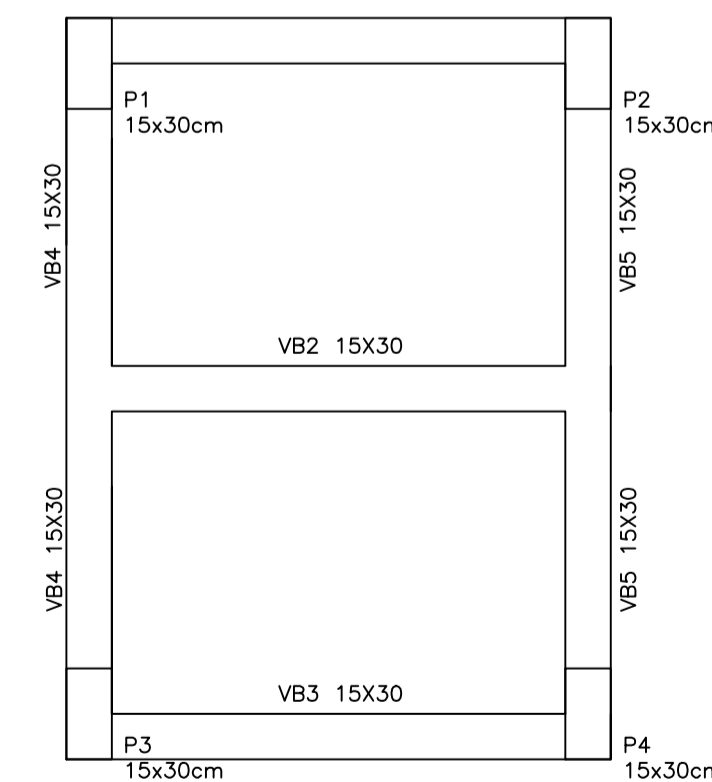

DETALHAMENTO DAS VIGAS RESPALDO
ESC.1/25

VIGAS BALDRAME			
NOME	SEÇÃO	ELEVAÇÃO	NÍVEL
VR1	15x30	0	0
VR2	15x30	0	0
VR3	15x30	0	0
VR4	15x30	0	0
VR5	15x30	0	0

Características dos Materiais

fck (kgf/cm ²)	Ecs (kgf/cm ²)
400	301049

Legenda dos Pilares

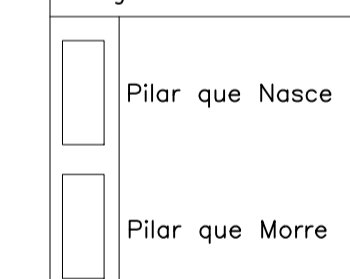

VIGAS DE RESPALDO			
NOME	SEÇÃO (cm)	ELEVAÇÃO (cm)	NÍVEL (cm)
VR1	15x30	0	260
VR2	15x30	0	260
VR3	15x30	0	260
VR4	15x30	0	260
VR5	15x30	0	260

Características dos Materiais

fck (kgf/cm ²)	Ecs (kgf/cm ²)
400	301049



ESTADO DE MATO GROSSO
PREFEITURA MUNICIPAL DE CLÁUDIA
Av. Gaspar Dutra - SN - CEP 78.540-000 - Fone (066) 3546-3100

OBRA: PROJETO ESTRUTURAL	
TIPO DE OBRA: Projeto de construção de uma obra institucional (Posto de Saúde Familiar)	Ponto Geográfico: -11.512562, -54.877744
PROPRIETÁRIO: PREFEITURA MUNICIPAL DE CLÁUDIA CNPJ 01.310.499/0001-04	
LOCAL - INSCRIÇÃO CADASTRAL: Rua: José de Mesquita	
ASSUNTO: CONSTRUÇÃO NOVA	PRANCHA: PLANTA BAIXA DETALHAMENTO DAS SAPATAS PLANTA VIGAS BALDRAME PLANTA VIGAS RESPALDO DETALHAMENTO DA FACHADA DETALHAMENTO DA LAJE
AUTOR DO PROJETO: FABRÍCIO PROFETA DA CRUZ Engenheiro Civil CREA MT 031635	RESPONSÁVEL TÉCNICO P/ OBRA: FABRÍCIO PROFETA DA CRUZ Engenheiro Civil CREA MT 031635
DESENHO: 100 ANTONIO HAZEM Engenheiro Civil CREA MT 041737	QUADRO DE ÁREAS: Área do terreno: 1.050,00m ² Área da Construção: 312,56m ² Área do Abrigo: 4,41m ² Alt. Máx. da Edificação: 5,09m
ARQUIVO: Projeto Sanitário.dwg	ESCALA: Descriminada
DATA: MARÇO/2020	TAXA DE OCUPAÇÃO: 4,41m ² COEFICIENTE DE APROVEITAMENTO:
FOLHA: 03/03	

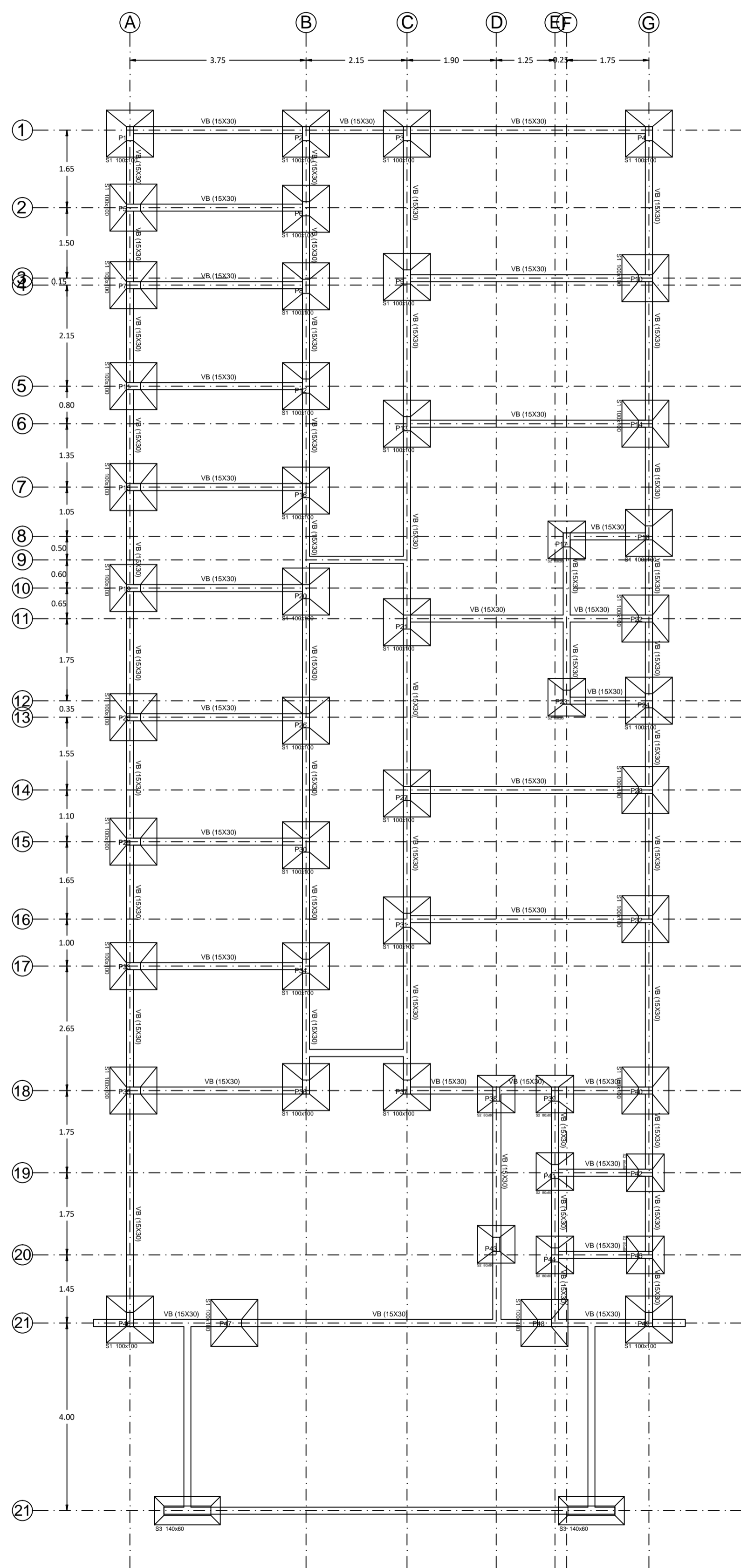

PLANTA VIGAS BALDRAME E SAPATAS
ESCALA 1/75

DETALHES SAPATAS

ESCALA 1/25

SAPATAS S1 (1,00x1,00mx0,40m)
(40 UNID.)

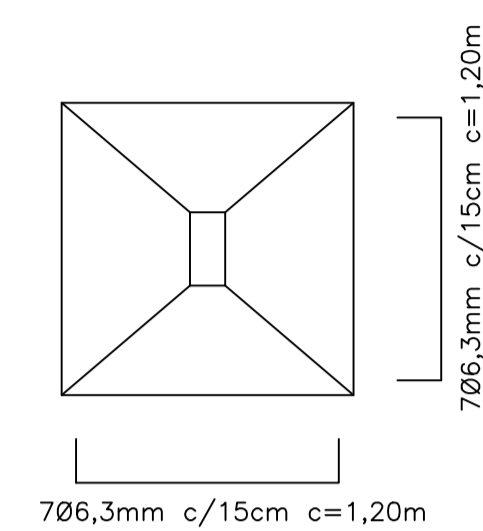

SAPATAS S2 (0,80x0,80mx0,40m)
(09 UNID.)

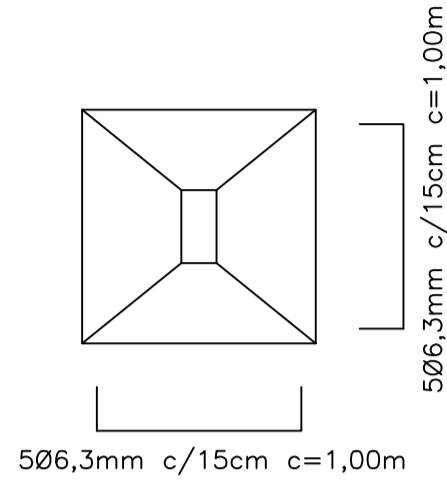

SAPATAS S3 (1,40x0,60mx0,40m)
(02 UNID.)

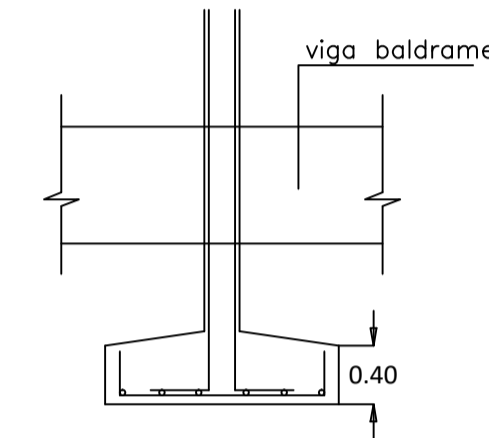
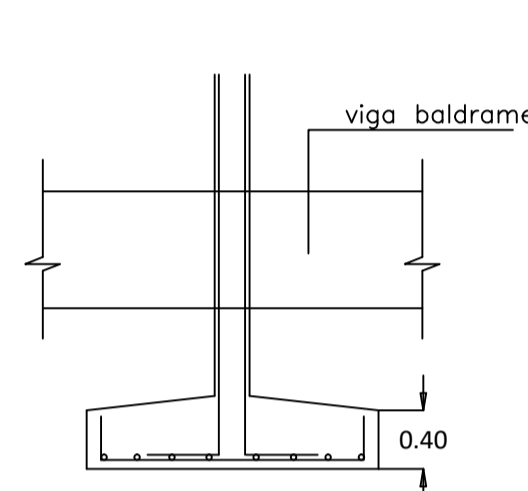
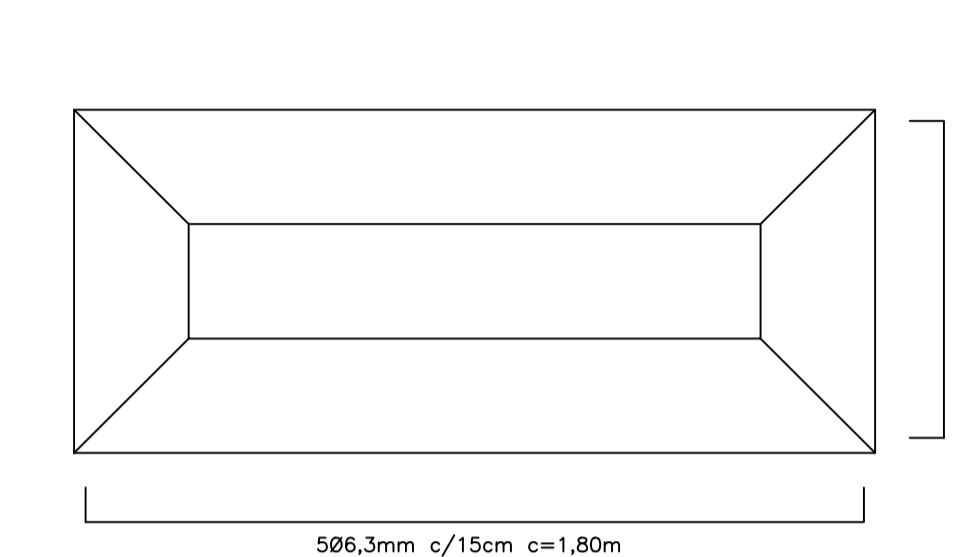

DETALHES VIGAS

ESCALA 1/25

VIGAS BALDRAME
VB(15x30)

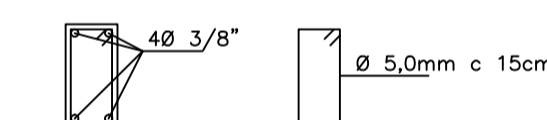

VIGAS DE RESPALDO
VR(12x30) NIVEL +3,50m

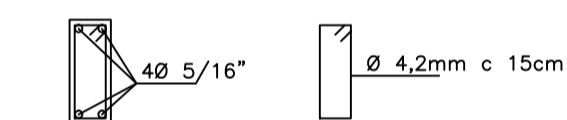

VIGA DA PLTIBANDA
VR(12x30) NIVEL +5,00m

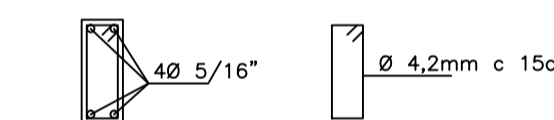

DETALHES PILARES

ESCALA 1/25

P2(15x30)

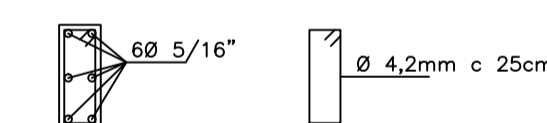

■ Pilar que Morre

□ Pilar que Nasce

15	07	15	04	113	16
16	08	16	03		17
17	09	17	02	26 25 24 23 22 21 20	18
18	10	18	01		19
19	11	19	06	07 08 09 10 11 12 13	14
20	12	20	05		15
21	13	21	04	120	16
22	14	22	03		17
23	15	23	02	26 25 24 23 22 21 20	18
24	16	24	01		19
25	17	25	06	07 08 09 10 11 12 13	14
26	18	26	05		15
27	19	27	04	130	16
28	20	28	03		
29	21	29	02		
30	22	30	01		

ESTADO DE MATO GROSSO
PREFEITURA MUNICIPAL DE CLÁUDIA
Av. Gaspar Dutra - SN° - CEP 78.540-000 - Fone (066) 3546-3100

OBRA: PROJETO ESTRUTURAL			
TIPO DE OBRA: Projeto de construção de uma obra institucional (Posto de Saúde Familiar)	Ponto Geográfico: -11.512562, -54.877744		
PROPRIETÁRIO: PREFEITURA MUNICIPAL DE CLÁUDIA CNPJ 03.310.499/0001-04			
LOCAL - INSCRIÇÃO CADASTRAL: Rua: José de Mesquita			
ASSUNTO: CONSTRUÇÃO NOVA	PRANCHA: PLANTA VIGAS BALDRAME E SAPATAS		
AUTOR DO PROJETO: FÁBIO PROFETA DA CRUZ Engenheiro Civil CREA MT 031635	RESPONSÁVEL TÉCNICO P/ OBRA: FÁBIO PROFETA DA CRUZ Engenheiro Civil CREA MT 031635		
DESENHO: FÁBIO PROFETA DA CRUZ Engenheiro Civil CREA MT 031635	QUADRO DE ÁREAS: Área do terreno: 1.050,00m² Área da Construção: 312,56m² Área do Abrigo: 4,41m² Alt. Máx. da Edificação: 5,09m	ESCALA: Descriminada	TAXA DE OCUPAÇÃO: FOLHA: 01/03
ARQUIVO: Projeto Sanitário.dwg	DATA: MARÇO/2020	COEFICIENTE DE APROVEITAMENTO:	