

PLANTA DE FUNDAÇÃO
ESCALA 1/75

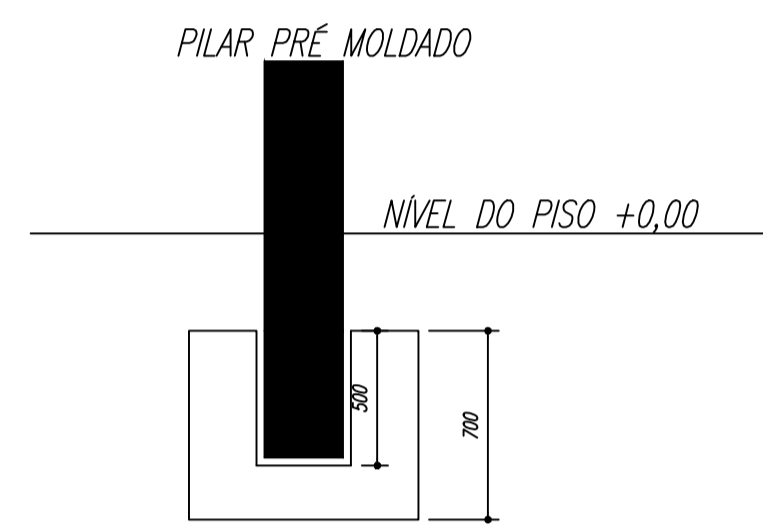

MODELO ILUSTRATIVO



DETALHAMENTO DE SAPATA TIPO CÁLICE
P1=P2=P3=P4=P5=P6=P7=P8=P9=P10

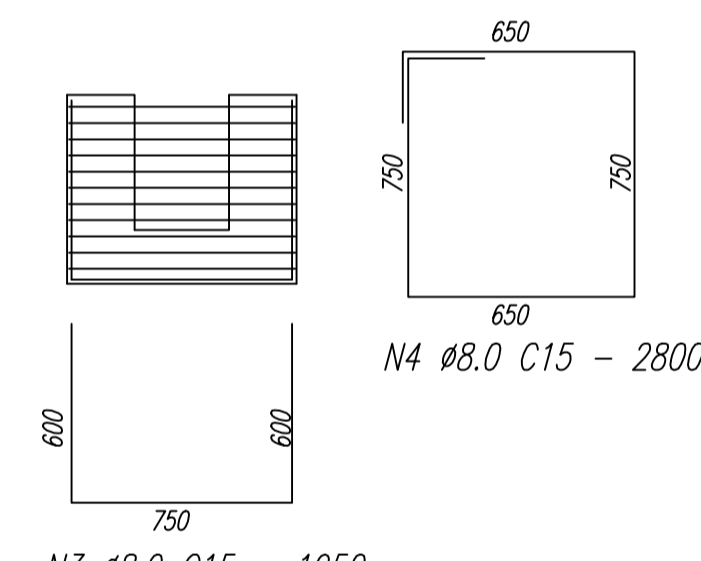

DETALHE DA ARMADURA

NOTAS:
1- MEDIDAS EM MILÍMETROS,
2- CONCRETO COM FCK DE 20MPA
3- CASO DE DÚVIDA CONSULTAR O ENGENHEIRO CALCULISTA.



ESTADO DE MATO GROSSO
PREFEITURA MUNICIPAL DE CLÁUDIA
Av. Gaspar Dutra - SN - CEP 78540-00 - Fone (066) 3546-3100

NOME DO PROJETO: CONSTRUÇÃO DE 03 BARRACÕES PARA IMPLANTAÇÃO DE INDÚSTRIAS.		COORDENADAS GEOGRÁFICAS	
TIPO DE OBRA: INDÚSTRIAL	MODALIDADE: PROJETO ESTRUTURAL		
PROPRIETÁRIO: PREFEITURA MUNICIPAL DE CLÁUDIA			
LOCAL: ASSENTAMENTO ZUMBI			
ASSUNTO: LOCAÇÃO DE PILARES E DETALHAMENTO DE PILARES	PRANCHA:		
AUTOR DO PROJETO: FABRÍCIO PROETA DA CRUZ Engenheiro Civil CREA MT 022431	RESPONSÁVEL TÉCNICO P/ OBRA:		
DESENHO:	QUADRO DE ÁREAS:	ESCALA: 1/50	FOLHA:
ARQUIVO:	Área do terreno: Área da obra: 200,00m ²	TAXA DE OCUPAÇÃO: COEFICIENTE DE APROVEITAMENTO	02/03
DATA: FEVEREIRO/2019			