

1 IMPLANTAÇÃO
1 : 400

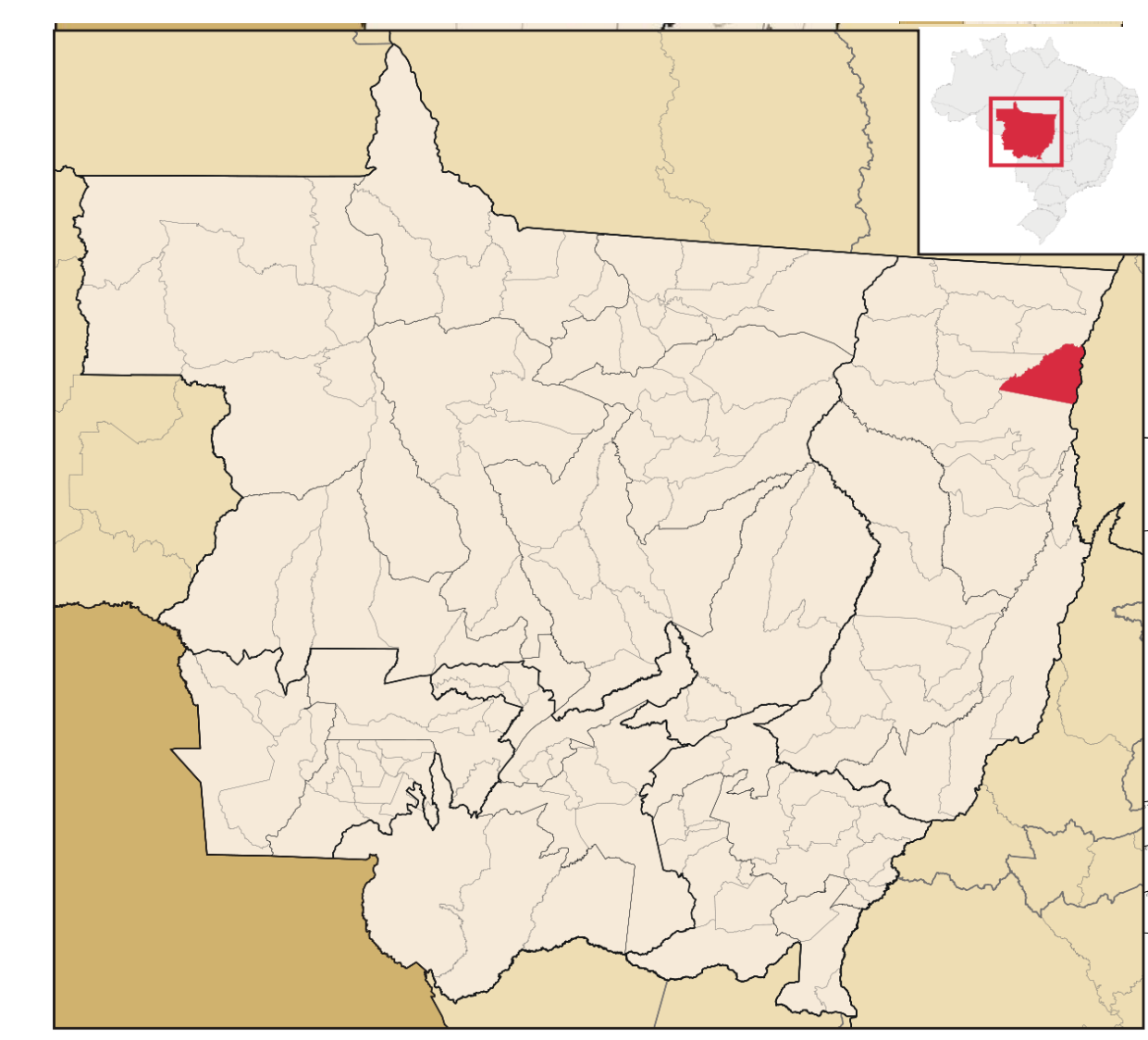

IMAGEM SATELITE
1 : 50



MAPA ESTADO
1 : 50

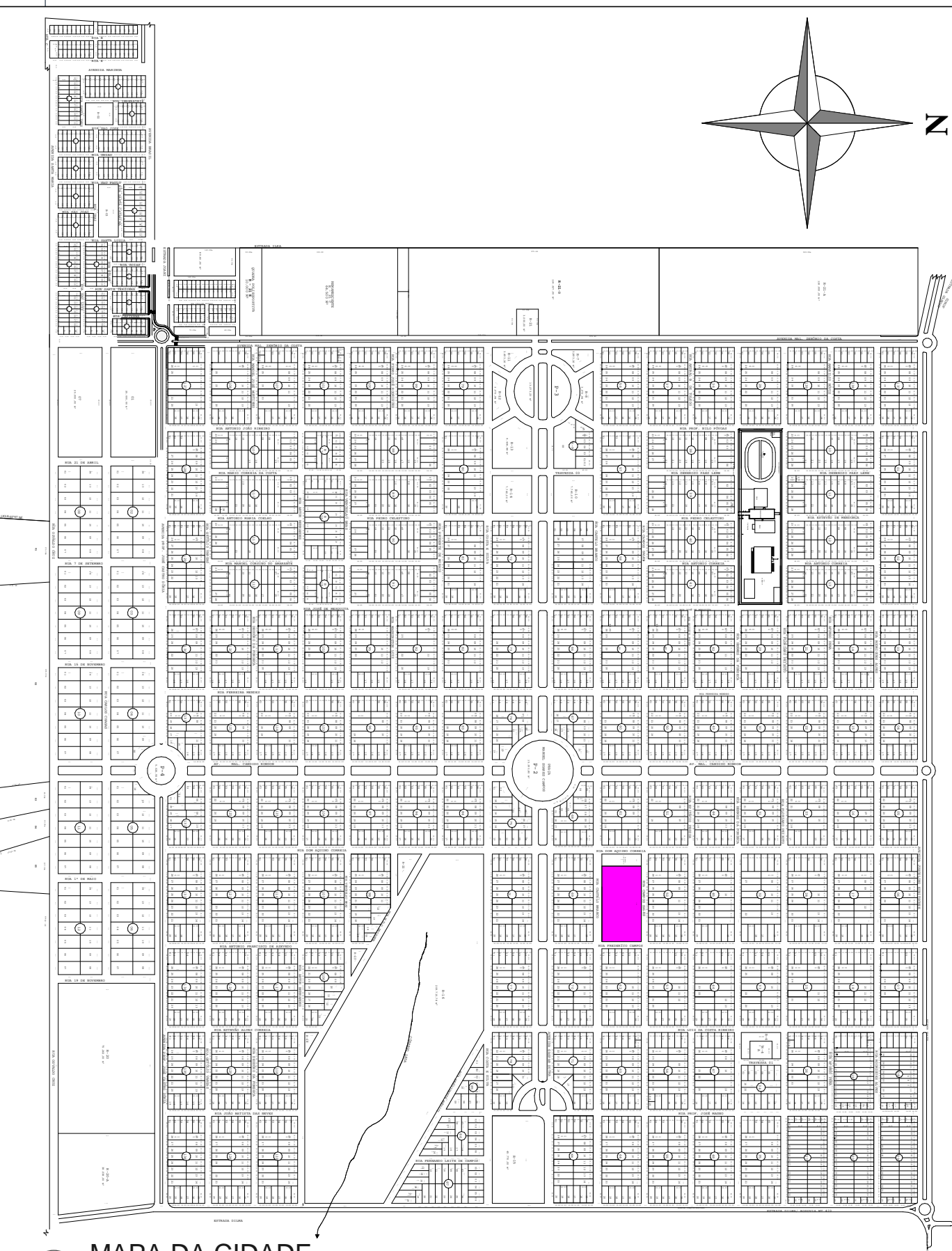

MAPA DA CIDADE
1 : 12000

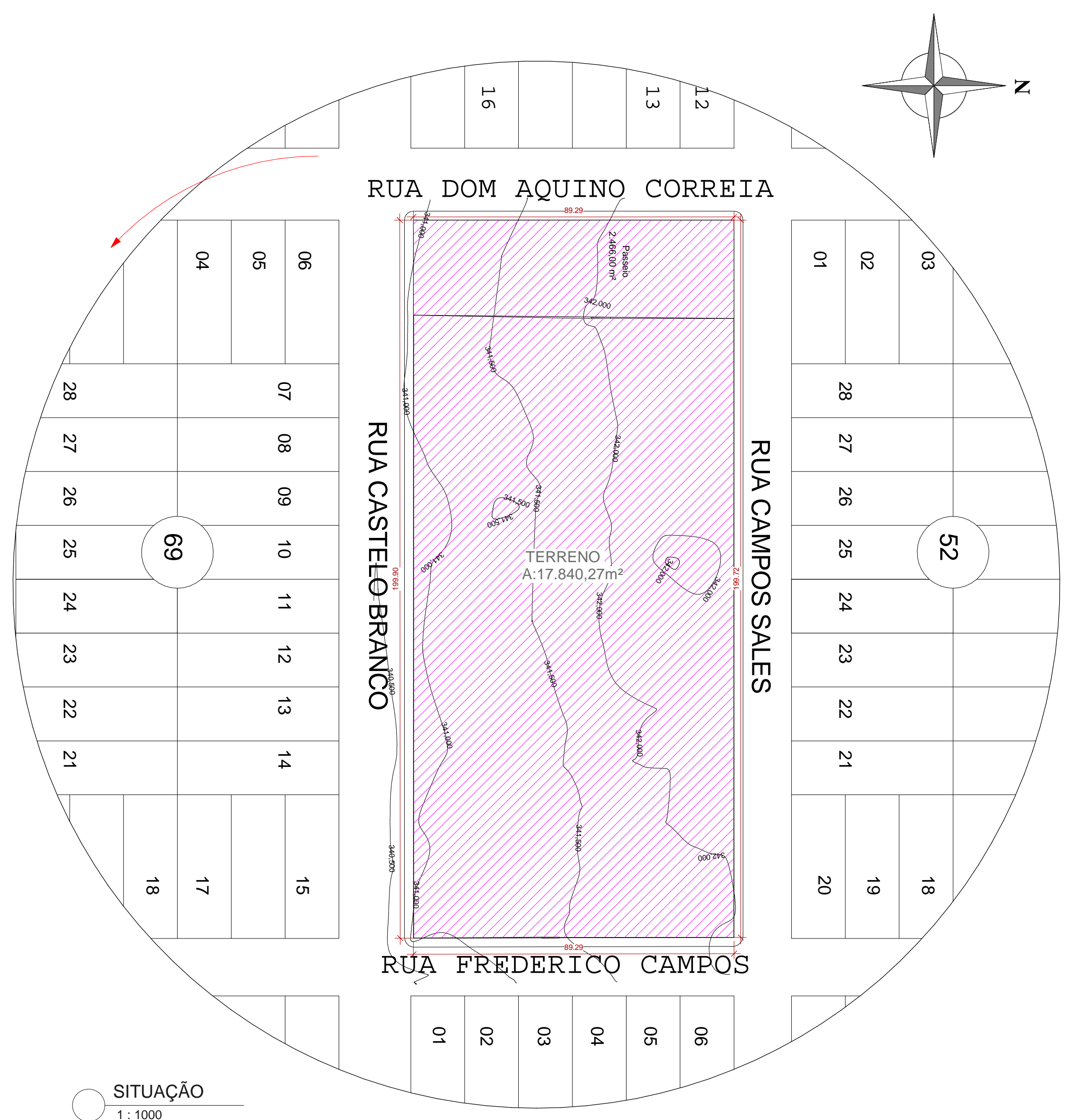

SITUAÇÃO
1 : 1000

OBS:

- 01 - MEDIDAS DADAS EM METROS (m).
- 02 - AS COTAS PREVALECEM SOBRE A ESCALA DO DESENHO.
- 03 - EM CASO DE DÚVIDAS, CONSULTE O AUTOR DO PROJETO.
- 04 - REPRODUÇÃO SOMENTE COM AUTORIZAÇÃO POR ESCRITO DO AUTOR DO PROJETO. LEI Nº. 9.610 - LEI DO DIREITO AUTORSAL.
- 05 - AS IMAGENS CONTIDAS NESTE PROJETO ARQUITETÔNICO SÃO ILUSTRATIVAS PODENDO SOFRER PEQUENAS ALTERAÇÕES DURANTE A EXECUÇÃO.

CARIMBO DE APROVAÇÃO:

TIPO DE OBRA:	INSTITUCIONAL	MODALIDADE:	CONSTRUÇÃO
OBRA:	CONSTRUÇÃO DE UM CAMPO SOCIETY NA ESCOLA ESTADUAL MANOEL SOARES CAMPOS		
PROPRIETÁRIO/ CNPJ:	PREFEITURA MUNICIPAL DE CLÁUDIA CNPJ: 01.310.499/0001-04		
ENDEREÇO:	RUA DOM AQUINO CORREIA S/N NO CENTRO DO MUNICÍPIO DE CLÁUDIA / MT		
AUTOR DO PROJETO/ CREA/CAU:	IVO ANTONIO FACCHIN JUNIOR/04038399/25 Assinado de forma digital por IVO ANTONIO FACCHIN JUNIOR/04038399/25 Data: 2022.06.14 14:33:40 -0400 Ivo Antônio Facchin Junior ENGENHEIRO CIVIL CREA: 040383		
RESPONSÁVEL TÉCNICO P/ OBRA:			
PROJETO BÁSICO ARQUITETÔNICO			
ASSUNTO:	IMPLANTAÇÃO E SITUAÇÃO		
Coordenadas Geográficas:	11°30'11.67\"/>		
DATA DE ENTREGA:	05/04/2022 09:40:50	ÍNDICES URBANÍSTICOS	QUADRO DE ÁREAS
REVISÃO:	00	ÁREA TOTAL DO TERRENO: 17.840,27m²	ÁREA TOTAL CONSTRUÍDA: 990,00m²
ESCALA:	Como indicado	ÁREA TOTAL DE COBERTURA: Xm²	ÁREA TOTAL IMPERMEÁVEL: Xm²
RRT:	XXXXXXXX	ÁREA TOTAL PERMEÁVEL: Xm²	
		ARQ	
		FOLHA Nº 01 02	

LOCAL DO ARQUIVO: D:\PROJETOS AMM THAGDCLAUDIA\20211103_CLAUDIA_ARQ_R00_CAMPO-SOCIETY.rvt.r00

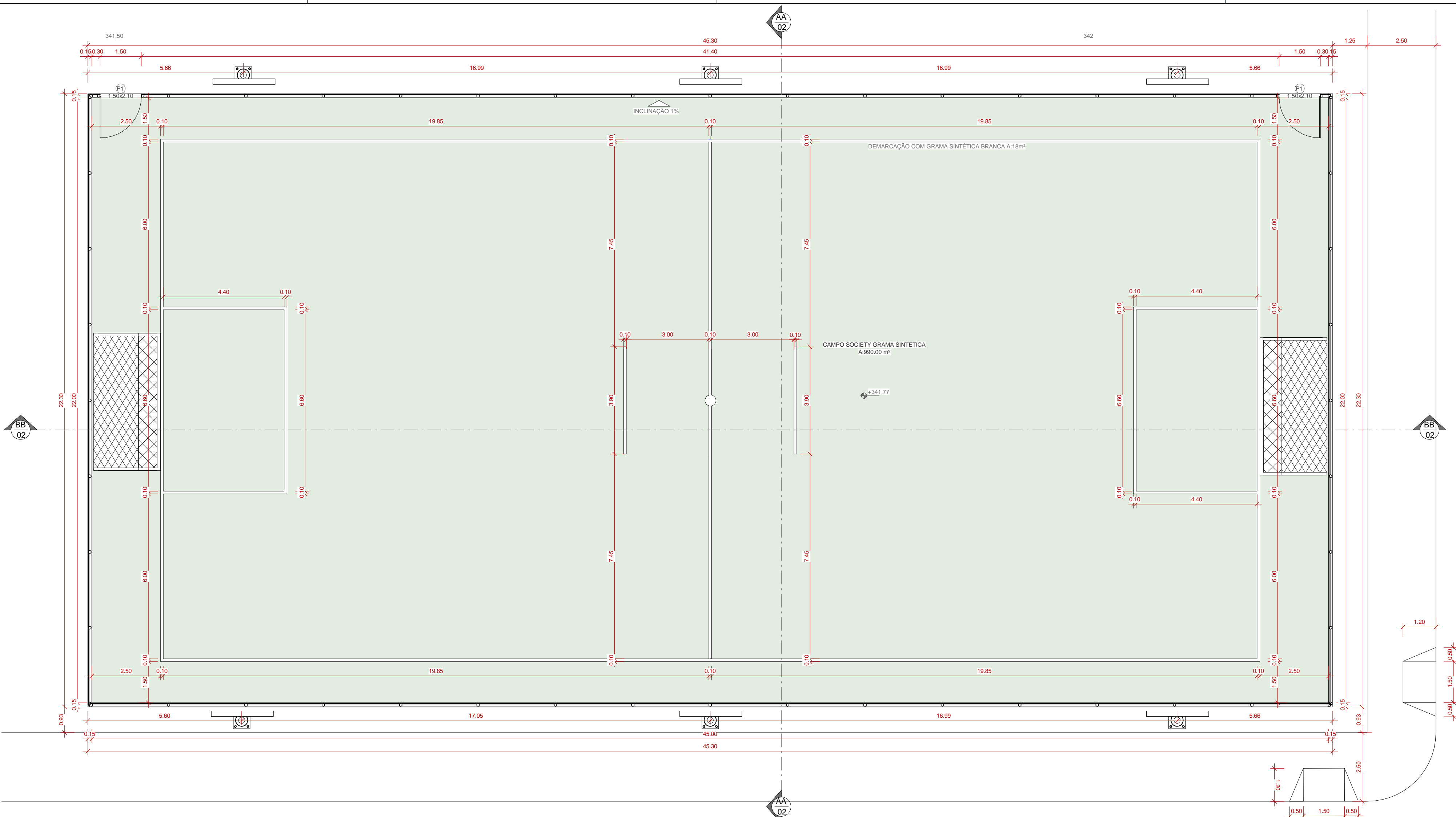

2 PLANTA BAIXA
1: 100

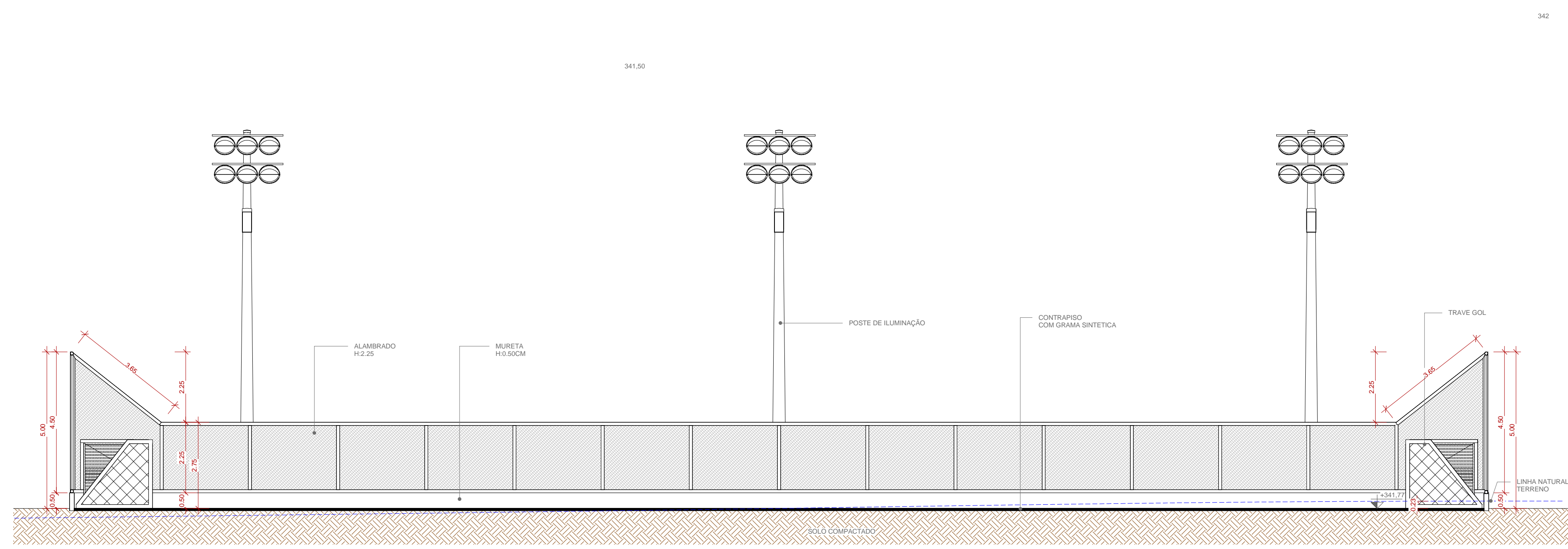
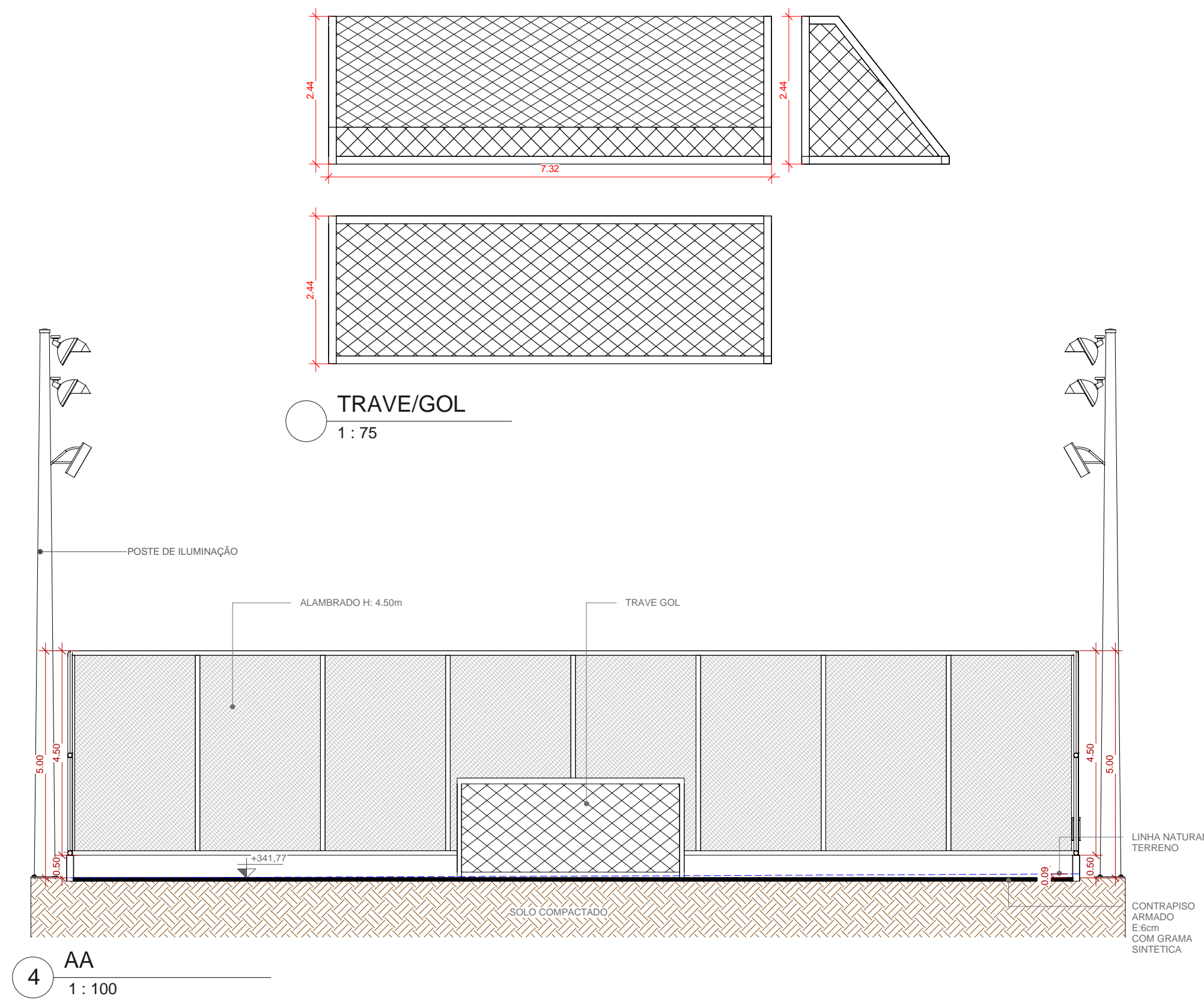

3 BB
1: 100



5 VISTA INTERNA



1 PERSPECTIVA

QUADRO PORTAS				
CÓD.	LARG.(m)	ALT.(m)	DESCRIÇÃO	QUANT.
P1	1,50	2,10	PORTÃO COM TELA DE ARAME GALVANIZADO	2

OBS:
 01 - MEDIDAS DADAS EM METROS (m).
 02 - AS COTAS PREVALECEM SOBRE A ESCALA DO DESENHO.
 03 - EM CASO DE DÚVIDAS, CONSULTE O AUTOR DO PROJETO.
 04 - REPRODUÇÃO SOMENTE COM AUTORIZAÇÃO POR ESCRITO DO AUTOR DO PROJETO. LEI Nº. 9.610 - LEI DO DIREITO AUTORAL.
 05 - AS IMAGENS CONTIDAS NESTE PROJETO ARQUITETÔNICO SÃO ILUSTRATIVAS PODENDO SOFRER PEQUENAS ALTERAÇÕES DURANTE A EXECUÇÃO.

CARIMBO DE APROVAÇÃO:

TIPO DE OBRA:	INSTITUCIONAL	MODALIDADE:	CONSTRUÇÃO
OBRA:	CONSTRUÇÃO DE UM CAMPO SOCIETY NA ESCOLA ESTADUAL MANOEL SOARES CAMPOS		
PROPRIETÁRIO/ CNPJ:	PREFEITURA MUNICIPAL DE CLÁUDIA CNPJ: 01.310.499/0001-04		
ENDEREÇO:	RUA DOM AQUINO CORREIA S/N NO CENTRO DO MUNICÍPIO DE CLÁUDIA / MT		
AUTOR DO PROJETO/ CREA/CAU:	Assinado de forma digital por IVO ANTONIO FACCHIN JUNIOR em 04/04/2022 09:42:07 Ivo Antônio Facchin Junior ENGENHEIRO CIVIL CREA: 044137		
RESPONSÁVEL TÉCNICO P/ OBRA:			

PROJETO BÁSICO ARQUITETÔNICO
ASSUNTO:
 DETALHES CAMPO SOCIETY

Coordenadas Geográficas: 11°30'11.67"S 54°52'23.03"O	QUADRO DE ÁREAS
DATA DE ENTREGA: 01/04/2022 09:42:07	ÍNDICES URBANÍSTICOS
REVISÃO: 00	ÁREA TOTAL DO TERRENO: 17.840,27m²
ESCALA: Como indicado	ÁREA TOTAL CONSTRUÍDA: 990,00m²
RRT: XXXXXXXX	ÁREA TOTAL DE COBERTURA: Xm²
	ÁREA TOTAL IMPERMEÁVEL: Xm²
	ÁREA TOTAL PERMEÁVEL: Xm²

ARQ
 FOLHA Nº
 02/02