

**01 DET. 02: Pergolado Curvo**  
Escala indicada

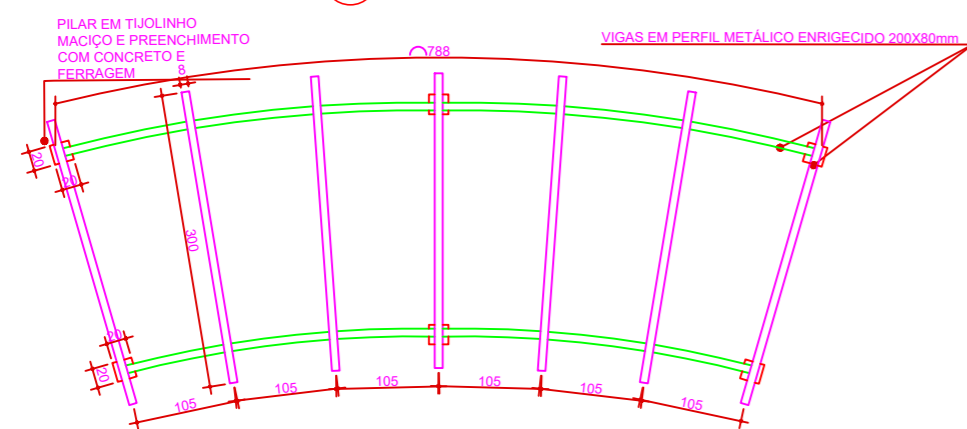

**01A Planta Baixa**  
1/50

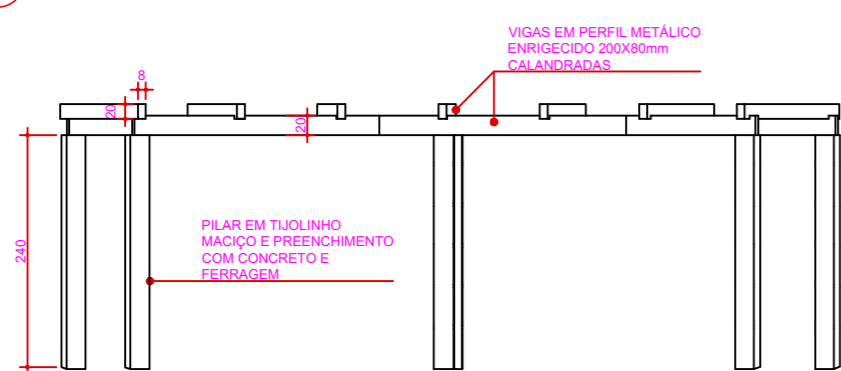

**01B Vista A**  
1/50

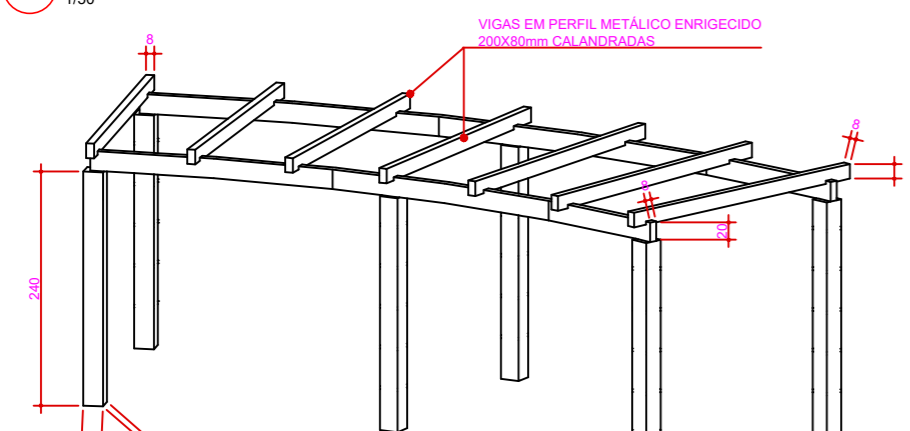

**01C Perspectiva**  
Sem escala



**02 DET. 01: Pergolado Retangular**  
Escala indicada

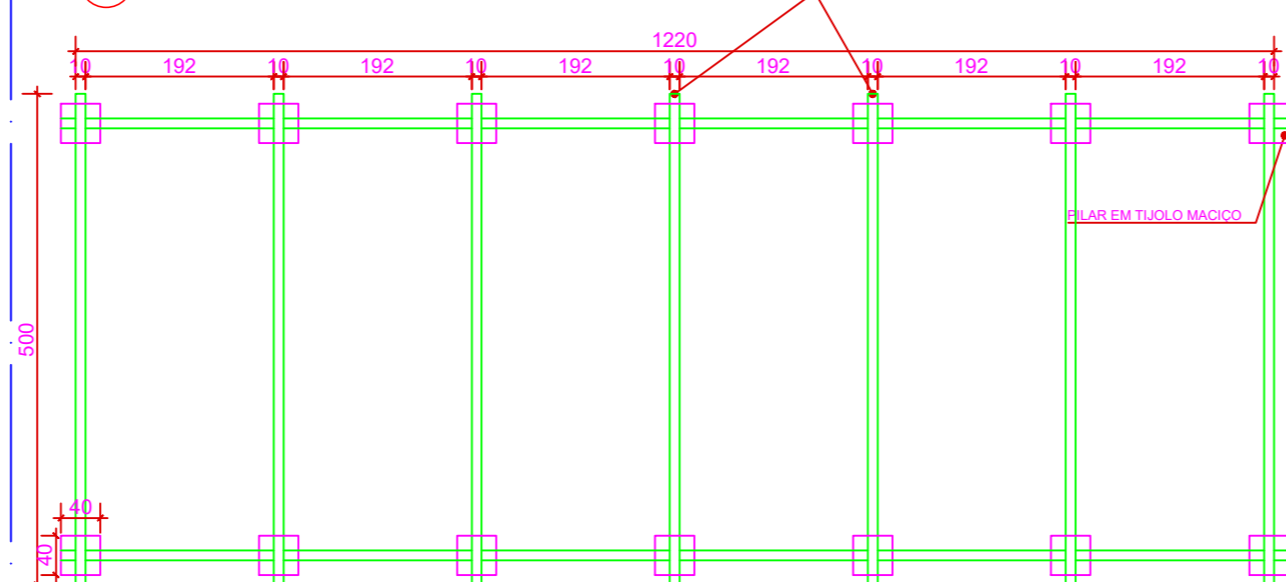

**02A Planta Baixa**  
1/50

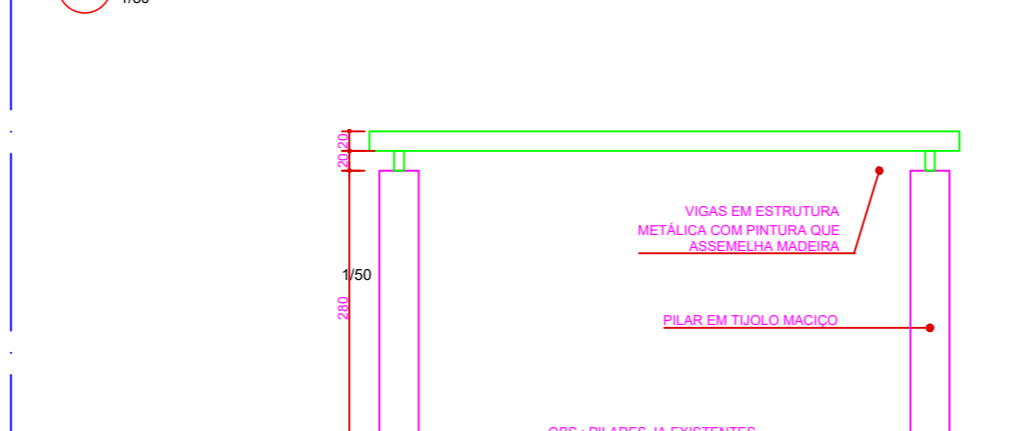

**02C Vista Frontal**



**02B Vista Lateral**  
1/50

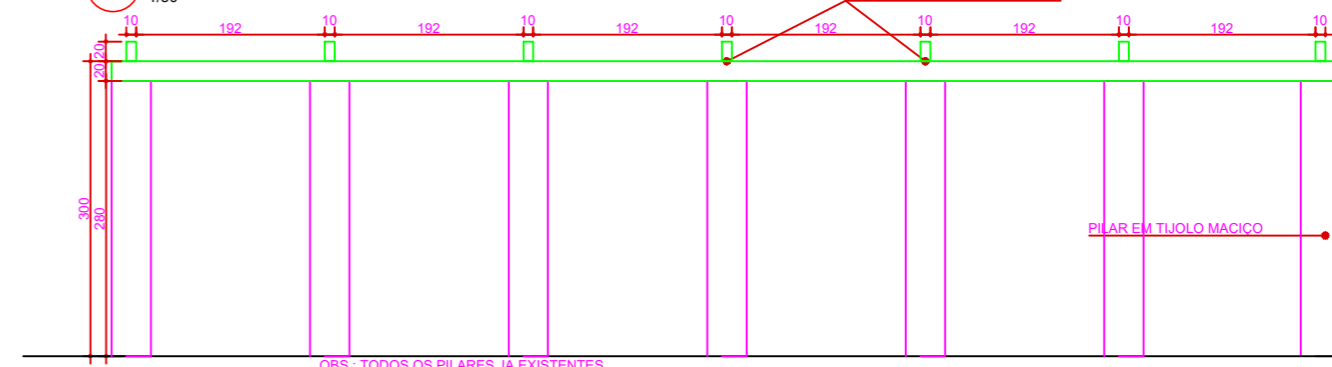

LEGENDA BOTÂNICO		SÍMBOLO	NOME POPULAR	NOME CIENTÍFICO	QUANTIDADE
			VEGETAÇÃO EXISTENTE A SER MANTIDA		
			PALMEIRA RABO DE RAPOSA	<i>Wodyetia bifurcata</i>	24 unidades
			QITI	<i>Licania tomentosa</i>	21 unidades
			JACARANDA	<i>Jacaranda mimosaefolia</i>	9 unidades
			SALGUEIRO CHORÃO	<i>Salix babingtonii</i>	5 unidades
			SIBIPIRUNA	<i>Caculpinia plumosa</i>	2 unidades
			IPÊ AMARELO	<i>Handroanthus albus</i>	8 unidades
			JASMIM DO CARIBE	<i>Plumeria pudica</i>	8 unidades
			IPÊ DE JARDIM	<i>Tecoma Stans</i>	3 unidades
			IPÊ ROSA	<i>Tabebuia impetiginosa</i>	1 unidade
			PALMEIRA ARECA BAMBU	<i>Dysois latescens</i>	2 unidades

LEGENDA BOTÂNICO		SÍMBOLO	NOME POPULAR	NOME CIENTÍFICO	QUANTIDADE
			PRIMAVERA ROSA	<i>Bougainvillea glabra</i>	4 unidades
			PRIMAVERA ROSA CLARO	<i>Bougainvillea glabra</i>	4 unidades
			SAPATINHO DE JUDIA	<i>Thunbergia mysorensis</i>	6 unidades
			BEIJO-TURCO	<i>Impatiens walleriana</i>	11,76m² 74 unidades
			MOREIA	<i>Dieris bicolor</i>	6,21m² 29 unidades
			LOBELIA AZUL	<i>Lobelia erina</i>	6,21m² 25 unidades
			MINI IXORA	<i>Ixora coccinea</i>	13,63m² 88 unidades
			CAMBARÁ AMARELO	<i>Lantana camara</i>	23,58m² 114 unidades
			PINGO DE OURO	<i>Duranta erecta aurea</i>	16,62m² 83 unidades
			GRAMA ESMERALDA	<i>Zoysia japonica</i>	977,83m²

**03 Det. 03: Quadro de Simbologias**

LEGENDA MOBILIÁRIO GERAL	DESCRIÇÃO	SÍMBOLO	QUANTIDADE
	BANCO FLOREIRA EM CONCRETO RETANGULAR 4,00x2,00		3
	BANCO FLOREIRA EM CONCRETO CIRCULAR Ø3,00		1
	PERGOLADO RETANGULAR EM ESTRUTURA METÁLICA 12,20x5,00x2,40m (CxLxA)		1
	PERGOLADO CURVO EM CONCRETO REVESTIDO COM TUIOLINHO MACIÇO E METAL 8,00x3,00x2,40m (CxLxA)		4
	BICICLETÁRIO COM 4 BARRAS		3
	MESA PARA JOGOS DE TABULEIRO		3

Autenticações:



ESTADO DE MATO GROSSO  
PREFEITURA MUNICIPAL DE CLÁUDIA  
Av. Gaspar Dutra - SN\* - CEP 78540-00 - Fone (066) 3546-3100

PROJETO: Projeto de Urbanização, Revitalização da Praça dos Migrantes de Cláudia/MT  
COORDENADAS GEOGRÁFICAS: 11° 30' 20.6" S 54° 52' 33.7" W

LOTE: P-2  
MODALIDADE:

PROPRIETÁRIO: Prefeitura Municipal de Cláudia/MT

LOCAL - INSCRIÇÃO CADASTRAL: Av. Marechal Cândido Rondon com Av. Gaspar Dutra, S/N

ASSUNTO: Projeto de urbanização, Revitalização da Praça dos Migrantes de Cláudia/MT.  
PRANCHA: Detalhamento pergolados e quadro de simbologia

AUTOR DO PROJETO: Eng. Civil (CREA/MT 034737)  
RESPONSÁVEL TÉCNICO P/ OBRA: Eng. Civil (CREA/MT 034737)

DESENHO: Eng. Civil (CREA/MT 53516)  
ARQUIVO:  
DATA: Novembro / 2023

QUADRO DE ÁREAS:  
Área do Terreno: 15.177,00m²  
Área permeável: 3.942,28m²

ESCALA: Indicada no desenho  
TAXA DE PERMEABILIDADE: 25,97%  
TAXA DE OCUPAÇÃO: 14,03%

FOLHA: 01/09

04 DET. 04: Palco Fredolino Feldhaus  
Escalata indicada

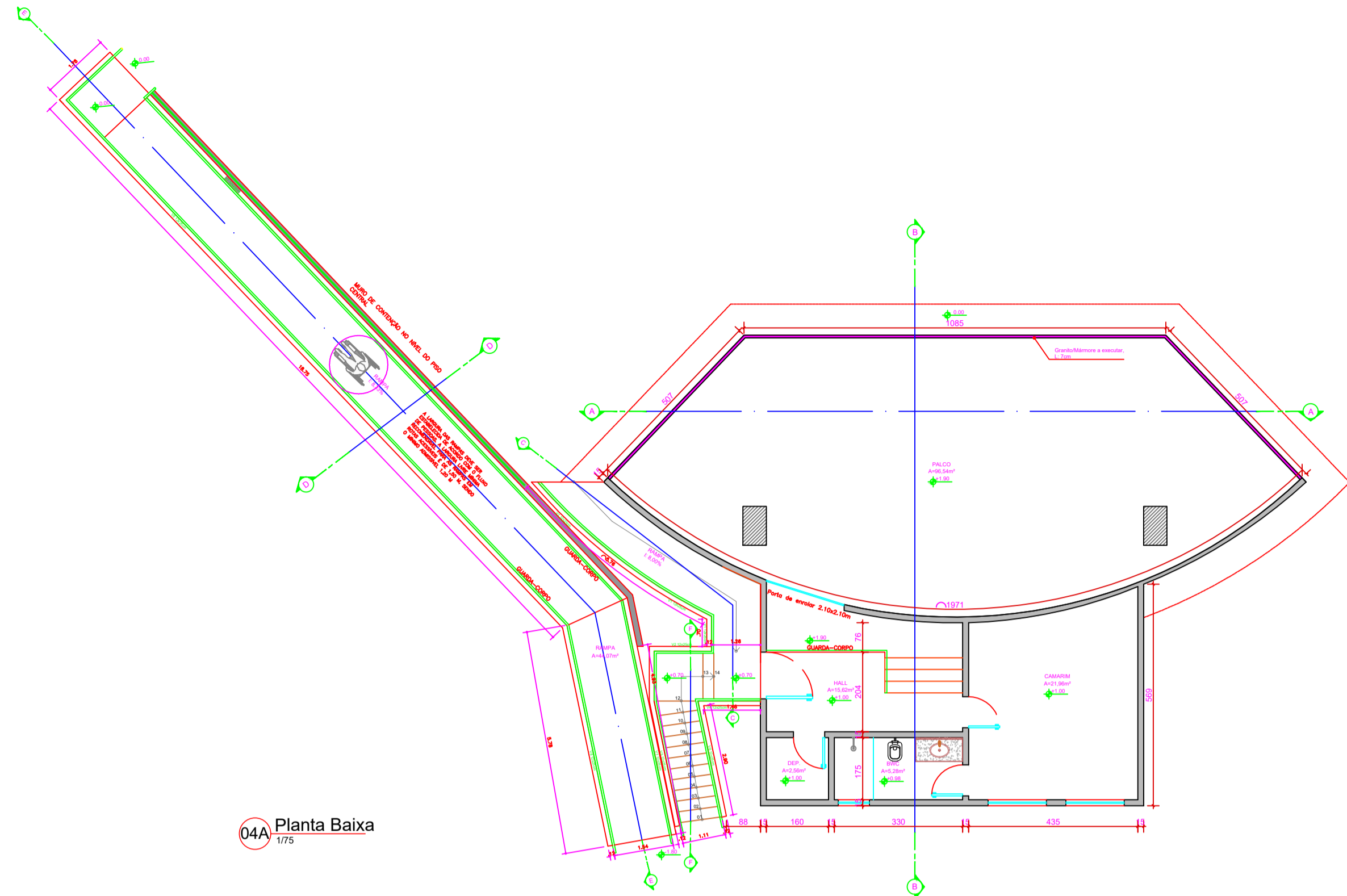

04A Planta Baixa  
1/75

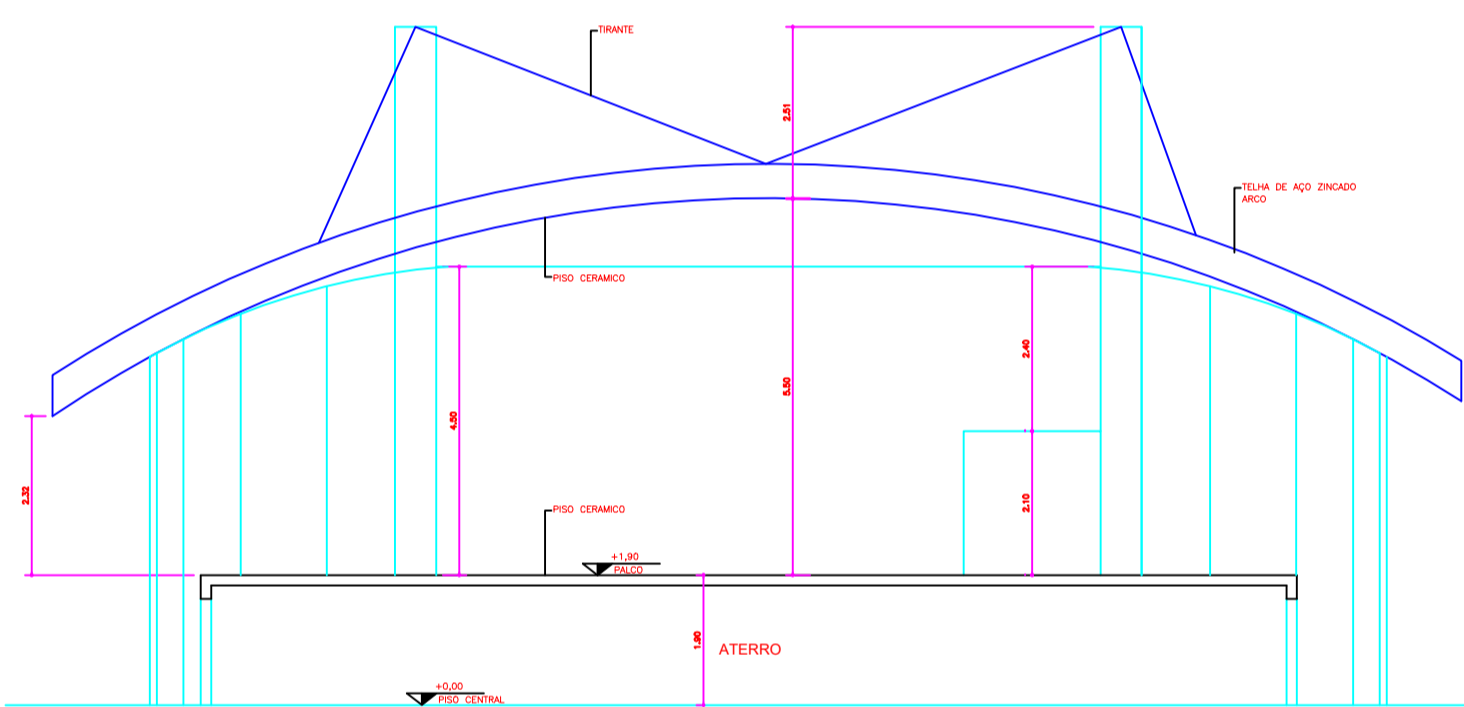

04C Corte AA  
1/75

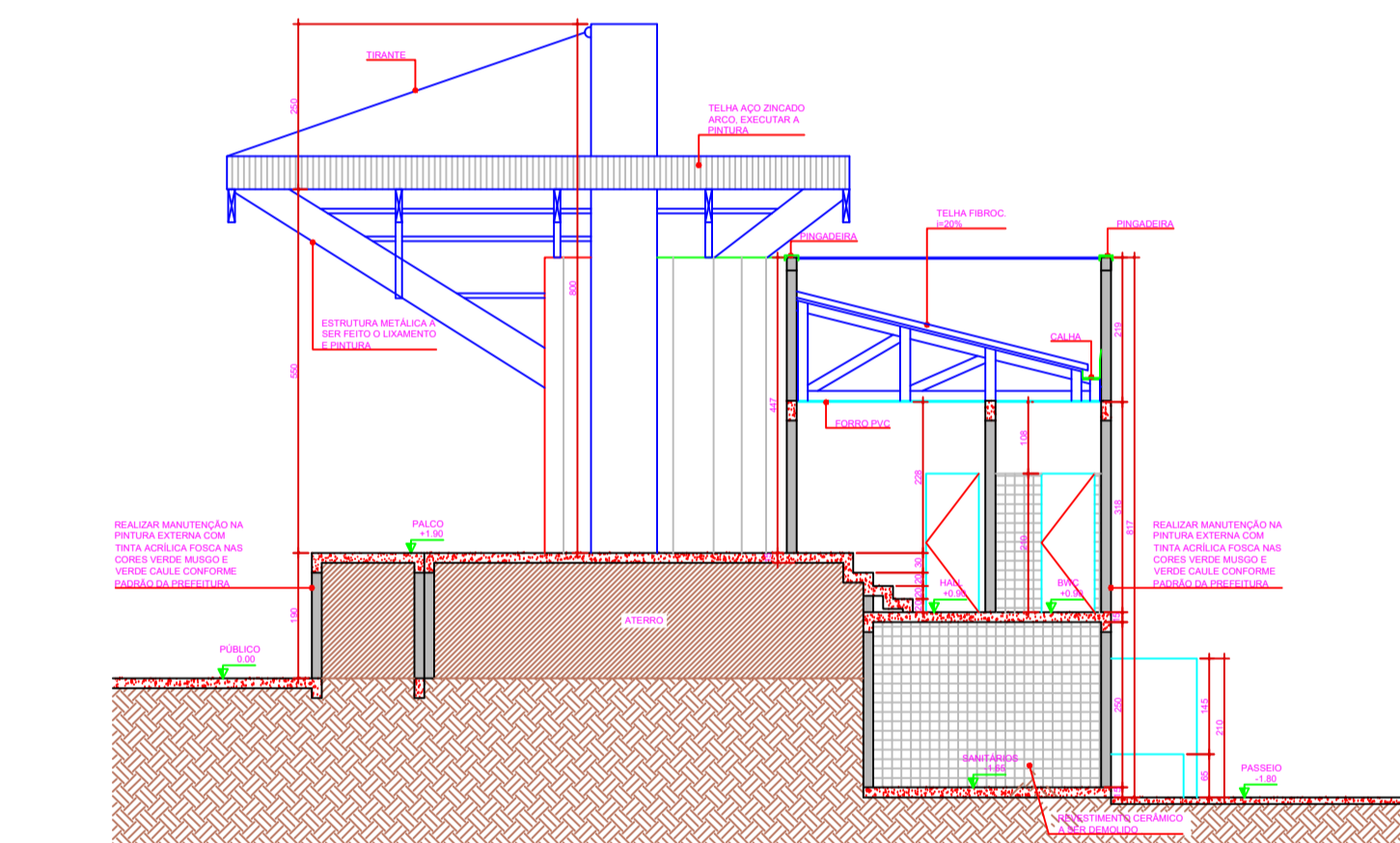

04B Corte BB  
1/75

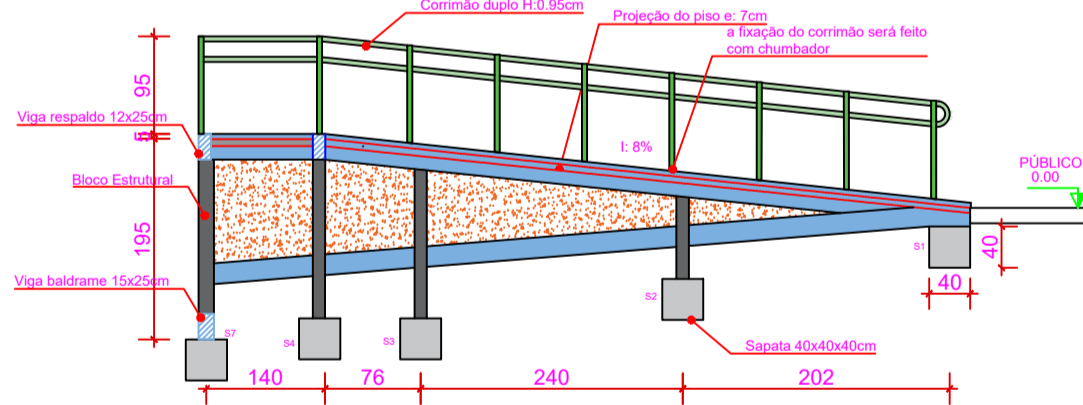

04D Corte CC  
1/50

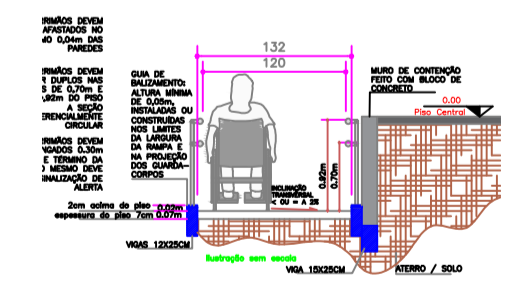

04E Corte DD  
1/50

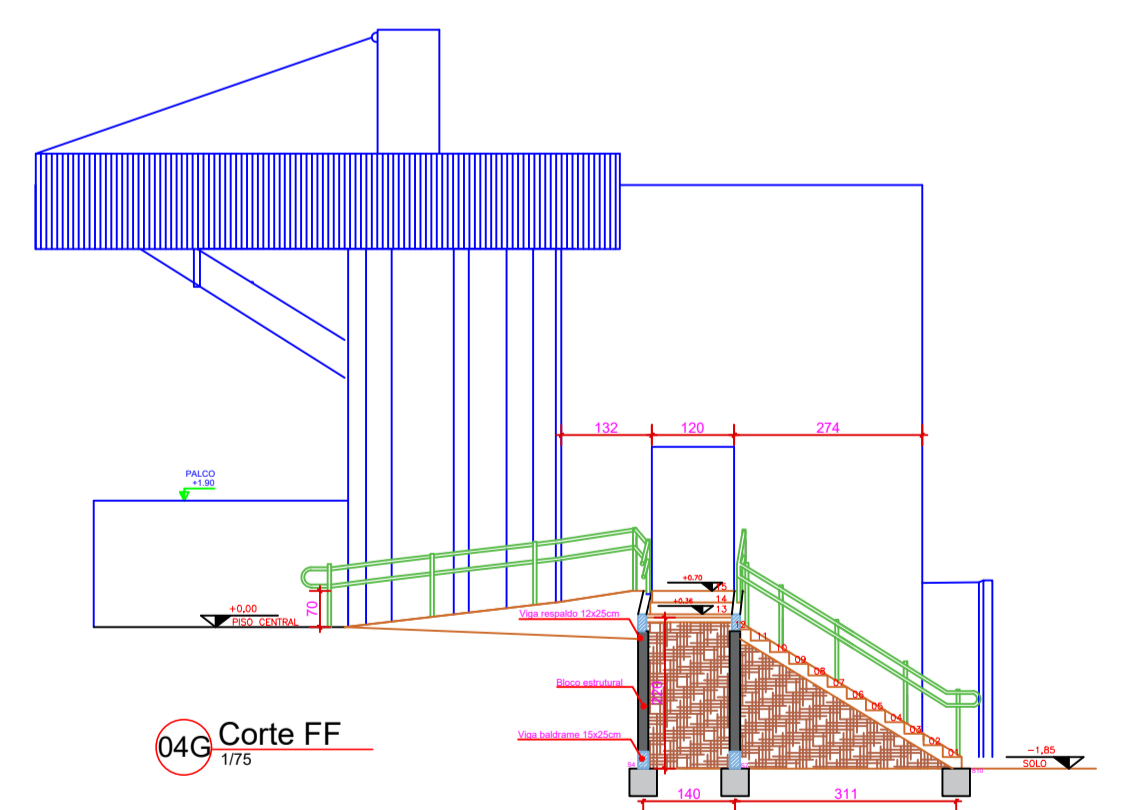

04G Corte FF  
1/75

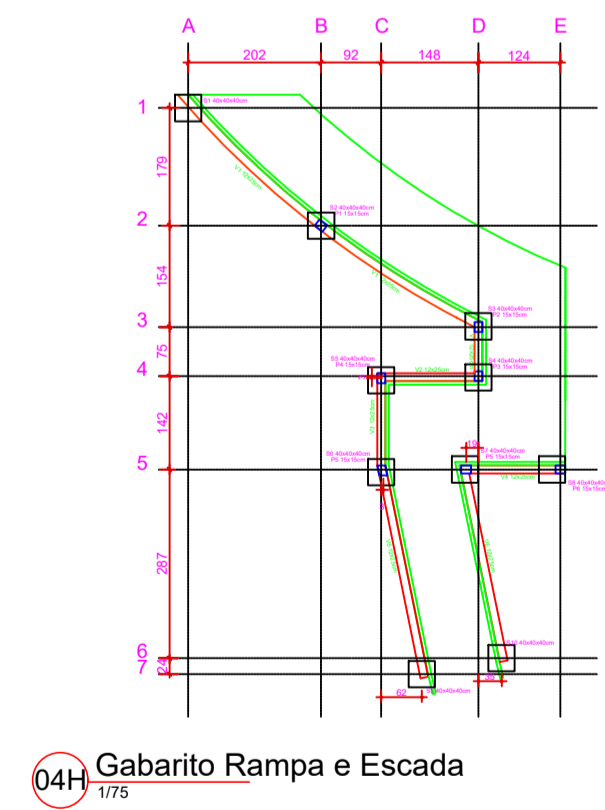

04H Gabarito Rampa e Escada  
1/75

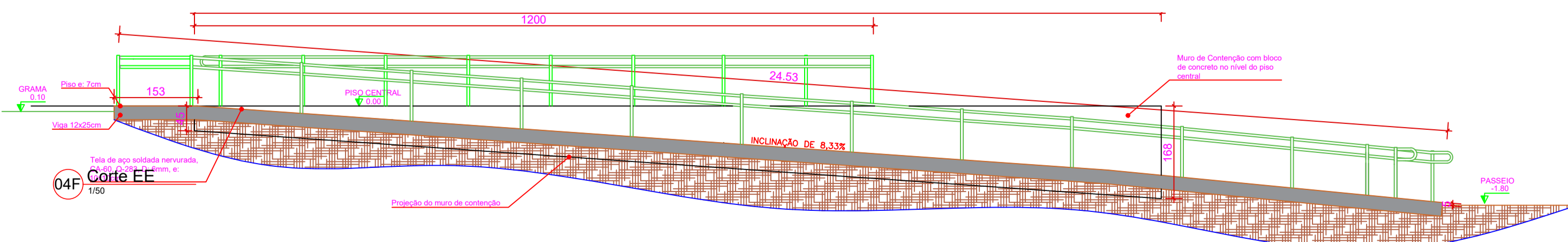

04F Corte EE  
1/50

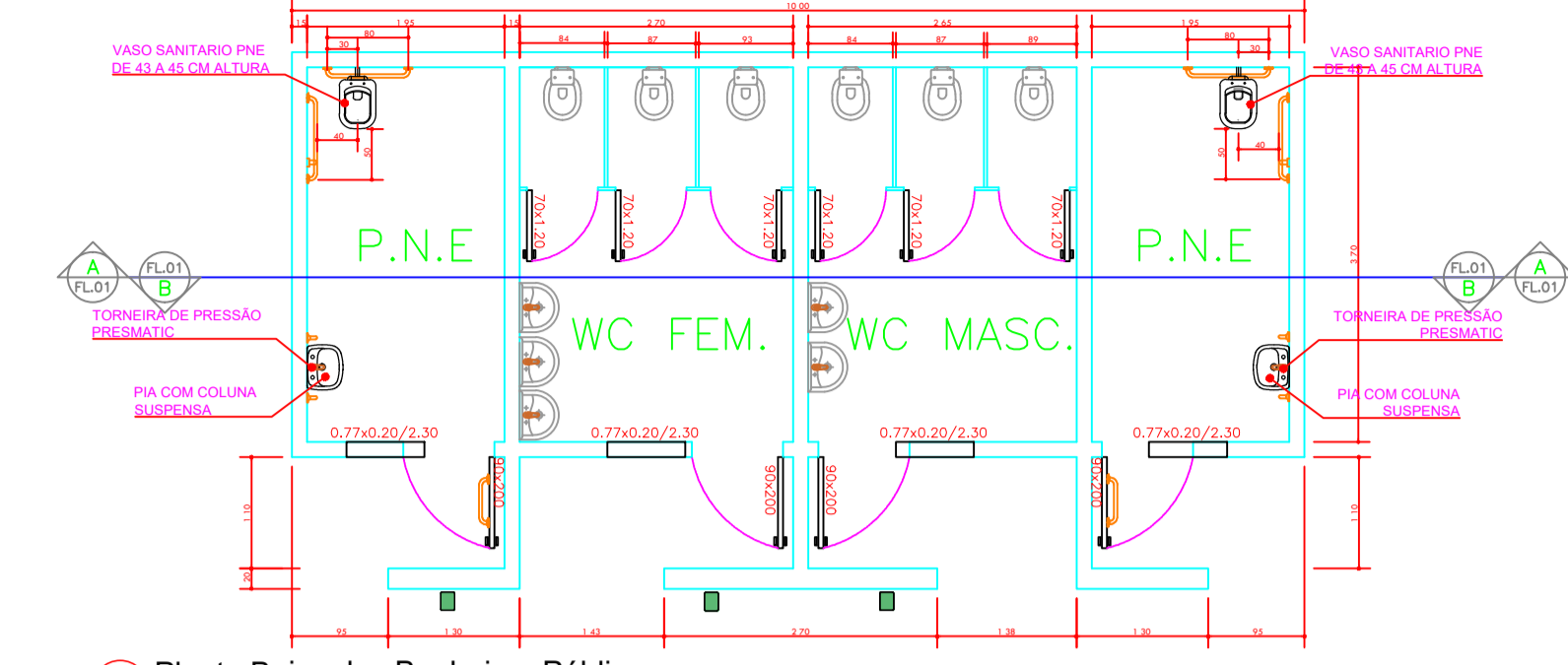

04I Planta Baixa dos Banheiros Públicos  
1/50

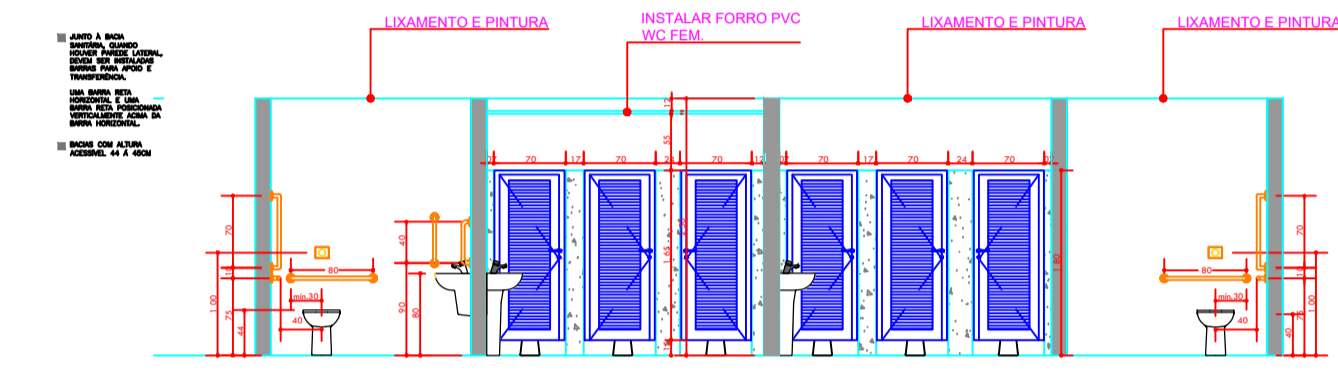

04M Corte AA - Banheiros públicos  
1/50

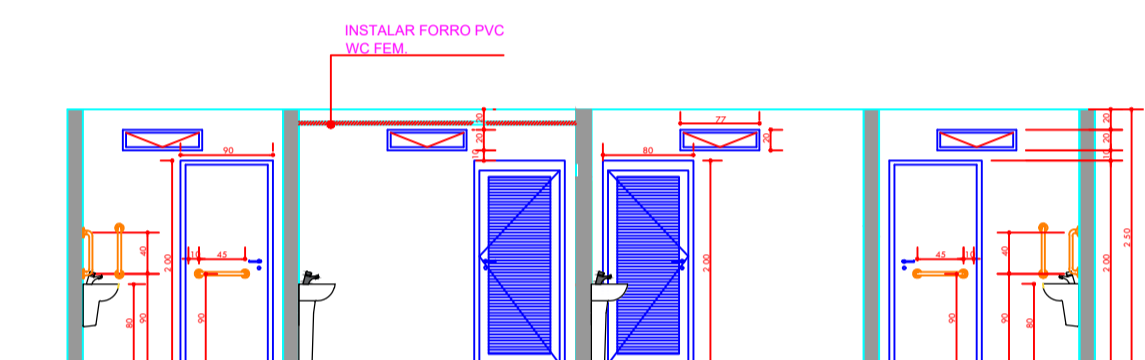

04N Corte BB - Banheiros públicos  
1/50

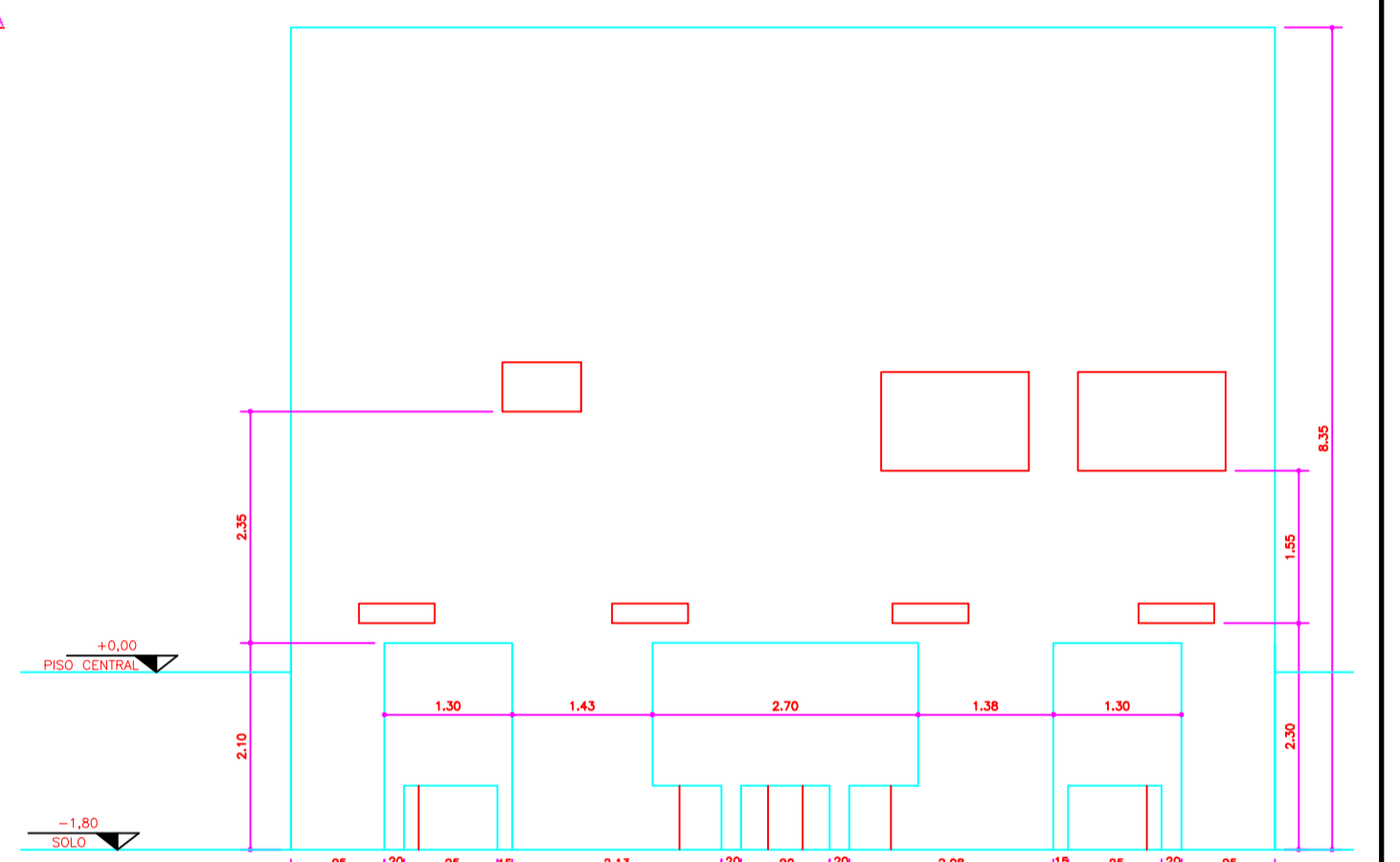

04U Fachada dos banheiros públicos  
1/50

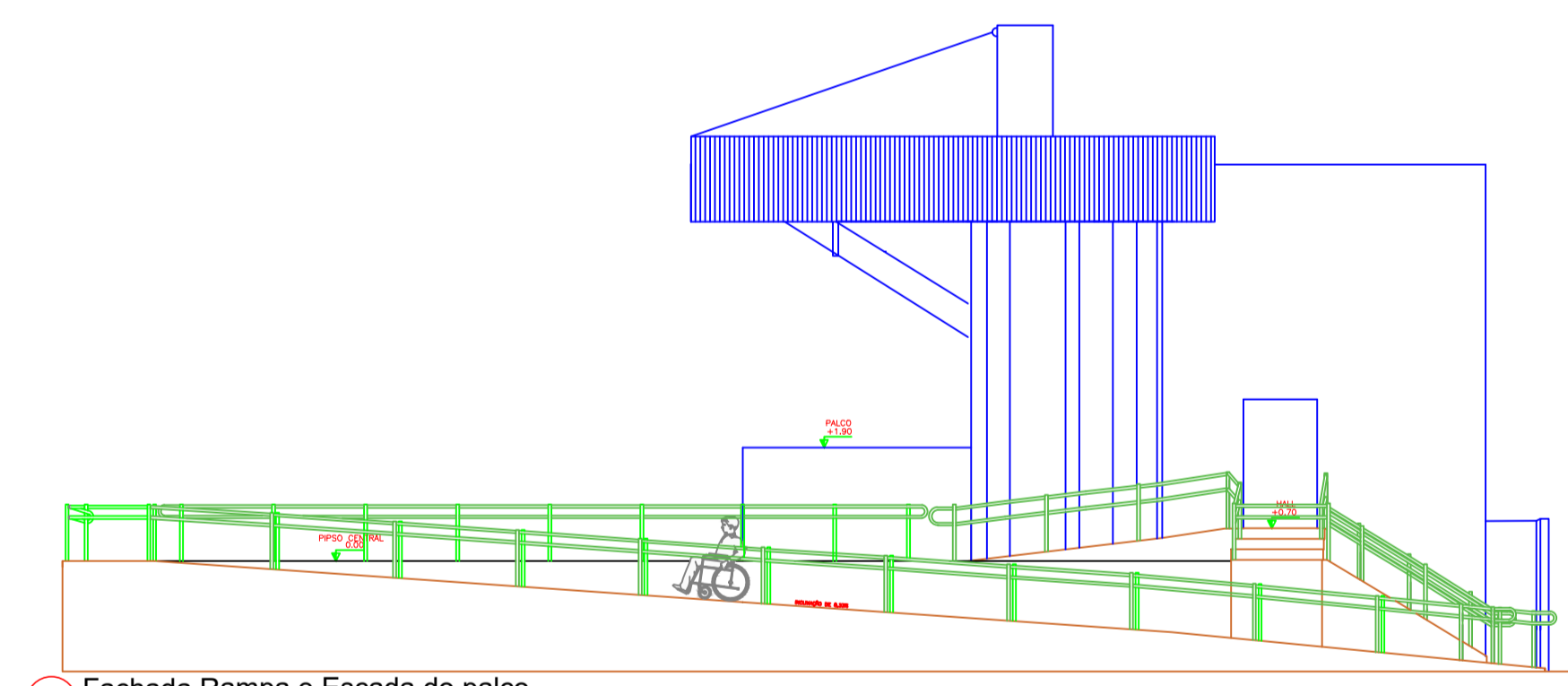

04O Fachada Rampa e Escada do palco  
1/75

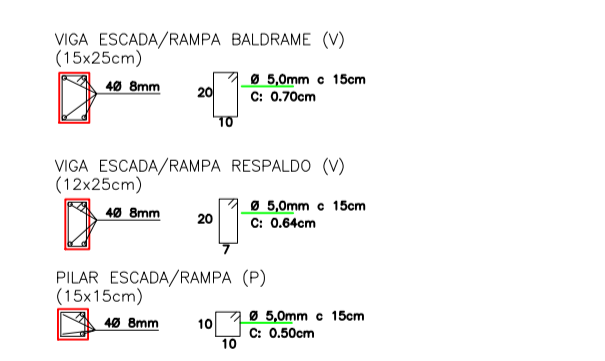

04P Detalhamento Viga da rampa e escada  
1/50

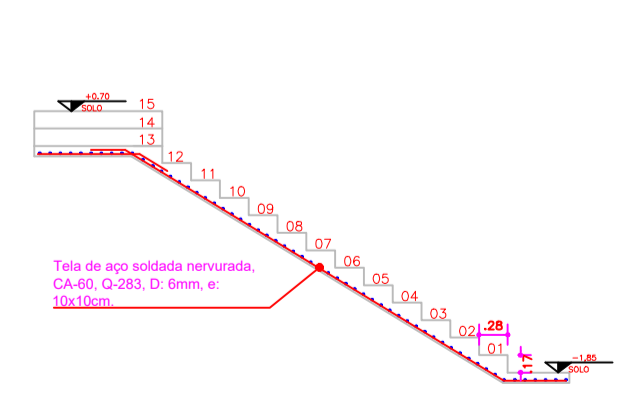

04R Detalhamento armadura escada  
1/50

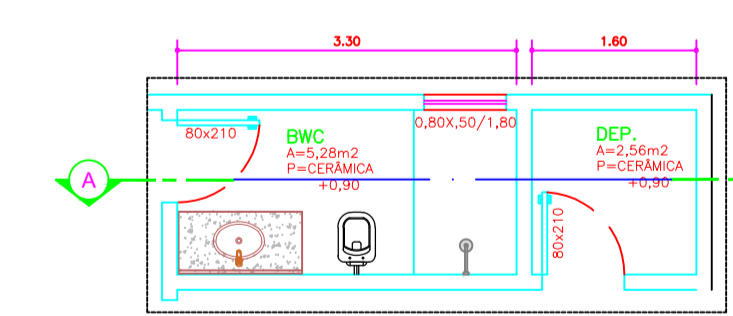

04Q Planta Baixa BWC Camarim  
1/50

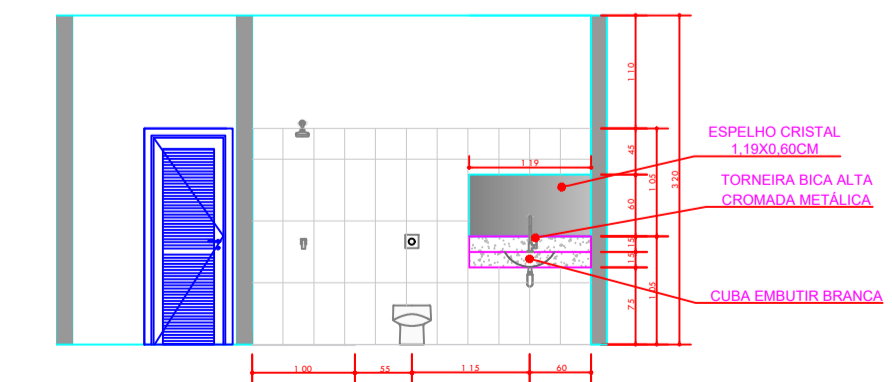

04S Detalhe BWC Camarim  
1/50

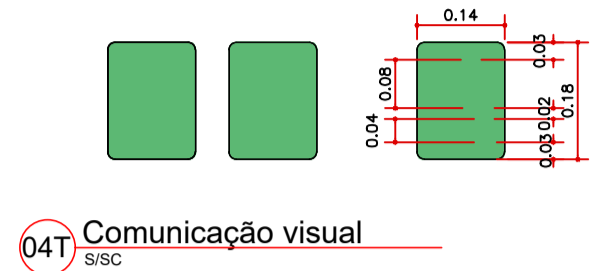

04T Comunicação visual  
BISC

**Autenticações:**

ESTADO DE MATO GROSSO  
PREFEITURA MUNICIPAL DE CLÁUDIA  
Av. Gaspar Dutra - SN - CEP: 78540-00 - Fone: (066) 3544-3100

**PROJETO:** Projeto de Urbanização, Revitalização da Praça dos Migrantes de Cláudia/MT  
**COORDENADAS GEOGRÁFICAS:** 11° 30'20,6" S 54° 52'33,7" W

**LOTE:** P-2  
**MODALIDADE:**

**PROPRIETÁRIO:** Prefeitura Municipal de Cláudia/MT  
**LOCAL - INSCRIÇÃO CADASTRAL:** Av. Marechal Cândido Rondon com Av. Gaspar Dutra, S/N

**ASSUNTO:** Projeto de urbanização, Revitalização da Praça dos Migrantes de Cláudia/MT  
**PRANCHA:** Palco, Rampa, escada e Banheiros Públicos

**AUTOR DO PROJETO:**  
**RESPONSÁVEL TÉCNICO P/ OBRA:**

**DESENHO:**  
**QUADRO DE ÁREAS:**  
**FOLHA:** 02/09

**ARQUIVO:**  
**DATA:** Novembro / 2023

**05 DET. 05: Praça de Alimentação**  
Escala indicada

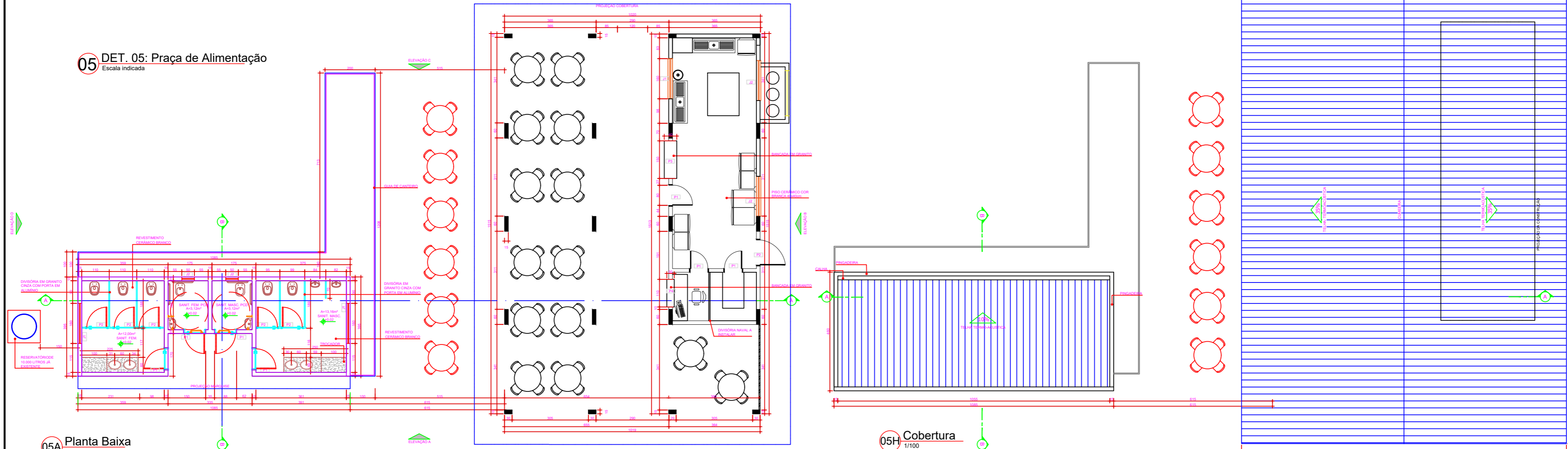

**05A Planta Baixa**  
1/75

**05H Cobertura**  
1/100

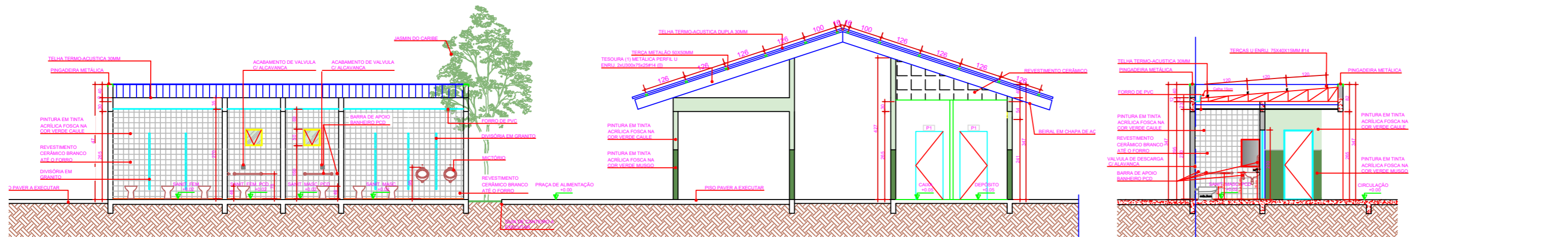

**05B Corte AA**  
1/75

**05C Corte BB**  
1/75

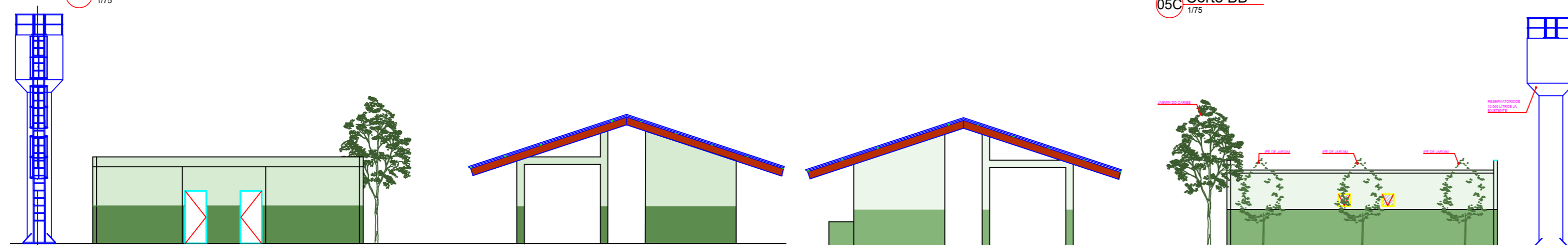

**05D Elevação A**  
1/100

**05F Elevação C**  
1/100

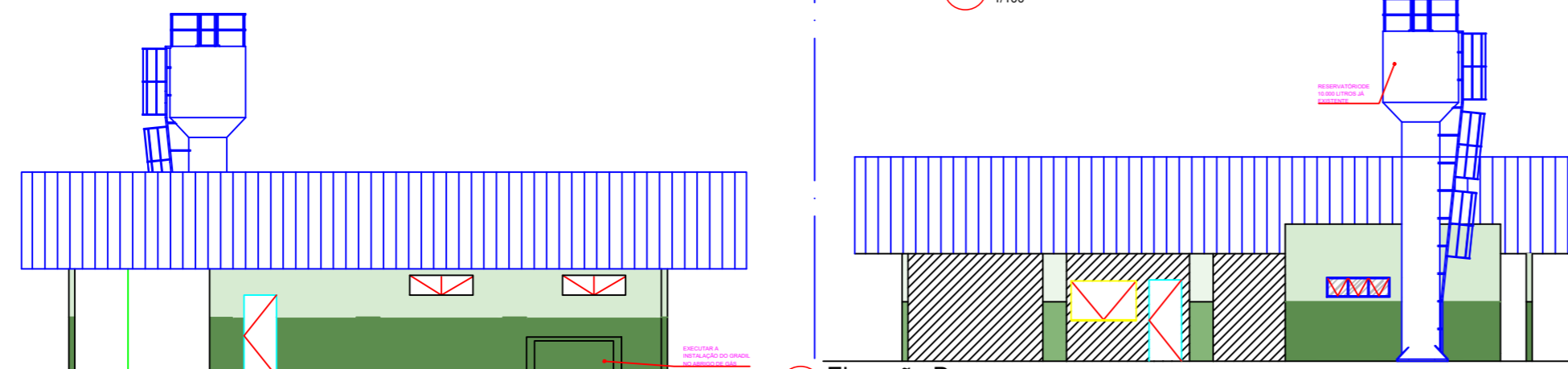

**05E Elevação B**  
1/100

**05G Elevação D**  
1/100

QUADRO DE ABERTURAS BANHEIROS					
CÓDIGO	LARGURA (m)	ALTURA (m)	FEITORIL (m)	QUANTIDADE	DESCRIÇÃO
P1	0,80	2,10	-	4	Porta de abrir em alumínio tipo veneziana
P2	0,80	1,80	0,10	2	Porta de abrir em alumínio para divisória
J1	1,00	0,50	1,00	2	Janela Maxim-ar em aço
J2	0,50	0,50	1,00	2	Janela Maxim-ar em aço

QUADRO DE ABERTURAS LANCHONETE					
CÓDIGO	LARGURA (m)	ALTURA (m)	FEITORIL (m)	QUANTIDADE	DESCRIÇÃO
P1	0,80	2,10	-	3	Porta de abrir em alumínio tipo veneziana
P2	1,00	2,10	0,10	1	Porta de abrir em alumínio para divisória
P3	1,00	0,80	1,00	2	Porta de abrir
P4	1,10	1,80	1,00	1	Porta de abrir
J1	1,00	1,00	1,00	1	Janela Maxim-ar em aço
J2	1,00	0,50	1,00	2	Janela Maxim-ar em aço

**Autenticações:**

**ESTADO DE MATO GROSSO**  
**PREFEITURA MUNICIPAL DE CLÁUDIA**  
Av. Gaspar Dutra - SN\* - CEP 78540-00 - Fone (066) 3546-3100

**PROJETO:** Projeto de Urbanização, Revitalização da Praça dos Migrantes de Cláudia/MT  
**COORDENADAS GEOGRÁFICAS:** 11° 30' 20.6" S 54° 52' 33.7" W

**LOTE:** P-2  
**MODALIDADE:**

**PROPRIETÁRIO:** Prefeitura Municipal de Cláudia/MT

**LOCAL - INSCRIÇÃO CADASTRAL:** Av. Marechal Cândido Rondon com Av. Gaspar Dutra, S/N

**ASSUNTO:** Projeto de urbanização, Revitalização da Praça dos Migrantes de Cláudia/MT.  
**PRANCHA:** Praça de Alimentação e Banheiro

**AUTOR DO PROJETO:** Ivo A. Facchin Junior, Engenheiro Civil, CREA MT 034.737  
**RESPONSÁVEL TÉCNICO P/ OBRA:** Ivo A. Facchin Junior, Engenheiro Civil, CREA MT 034.737

**DESENHO:** Ivo A. Facchin Junior, Engenheiro Civil, CREA MT 034.737  
**QUADRO DE ÁREAS:** Área do terreno: 15.177,00m²; Área permeável: 3.942,28m²  
**ESCALA:** Indicada no desenho  
**FOLHA:** 03/09

**ARQUIVO:** TAXA DE PERMEABILIDADE: 25,93%; TAXA DE OCUPAÇÃO: 14,03%

**DATA:** Novembro / 2023

05I Estrutura metálica banheiro  
1/100

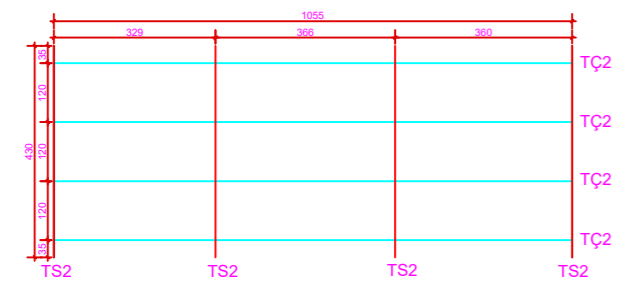

05J Estrutura metálica Praça de alimentação  
1/100

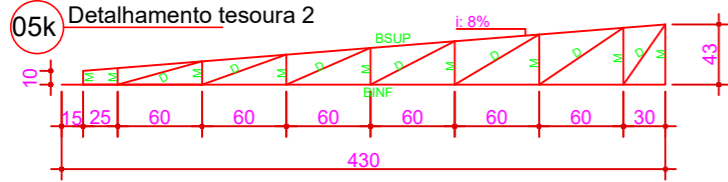
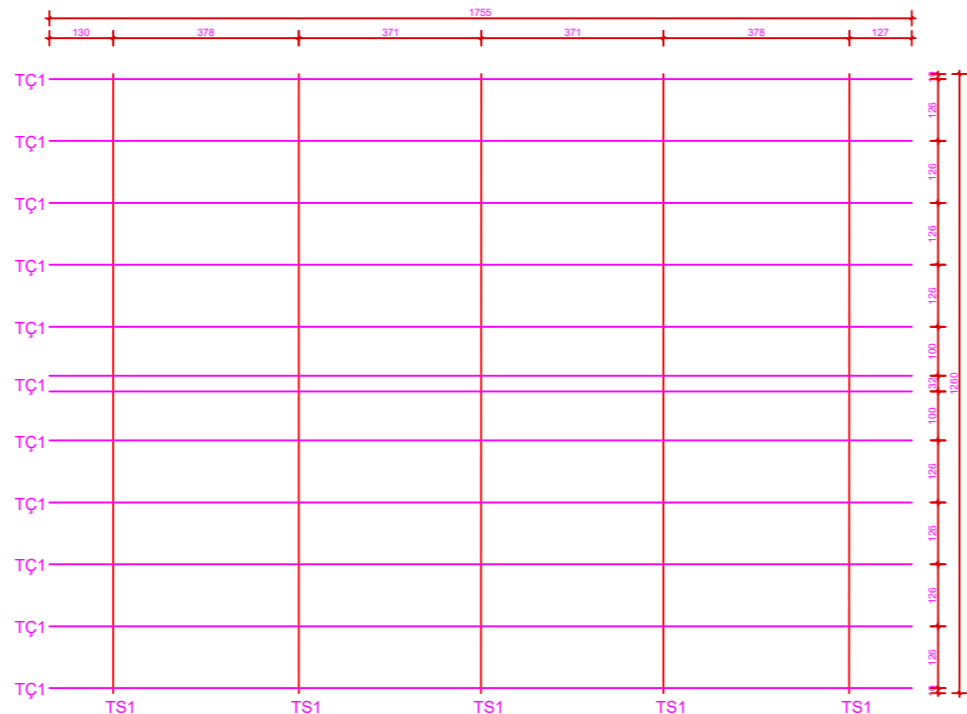

NOMECLATURA	POSIÇÃO	PERFIL	COMP. DA SEC. PRF (MM)	PESO KG/M	COMP. DA PESA (MM)	QUAN T.	PESO TOTAL (KG)
<b>BANHEIRO</b>							
TESOURA2	TS2/BSUP/BINF	U 75x40#14	155	2,465	6000	6	88,72
TESOURA2	TS2/O/M	U 65x30#14	128	1,664	6000	5	49,92
TERÇA	TC2	U ENRIJ 75x40x15#14	145	1,450	6000	7	60,90
<b>PRAÇA DE ALIMENTAÇÃO</b>							
TESOURA1	TS1	U ENRIJ 300x75x25#14	400	8,000	6000	22	1066,00
TERÇA	TC1	METALON 50x50mm	200	3,000	6000	36	648,00
		U 75x40#14					88,72
		U 65x30#14					49,92
		U ENRIJ 75x40x15#14					60,90
		METALON 50x50mm					648,00
		U ENRIJ 300x75x25#14					1066,00

05L Tabela de quantitativo

06 DET. 06: Meia Quadra de Basquete  
Escala indicada

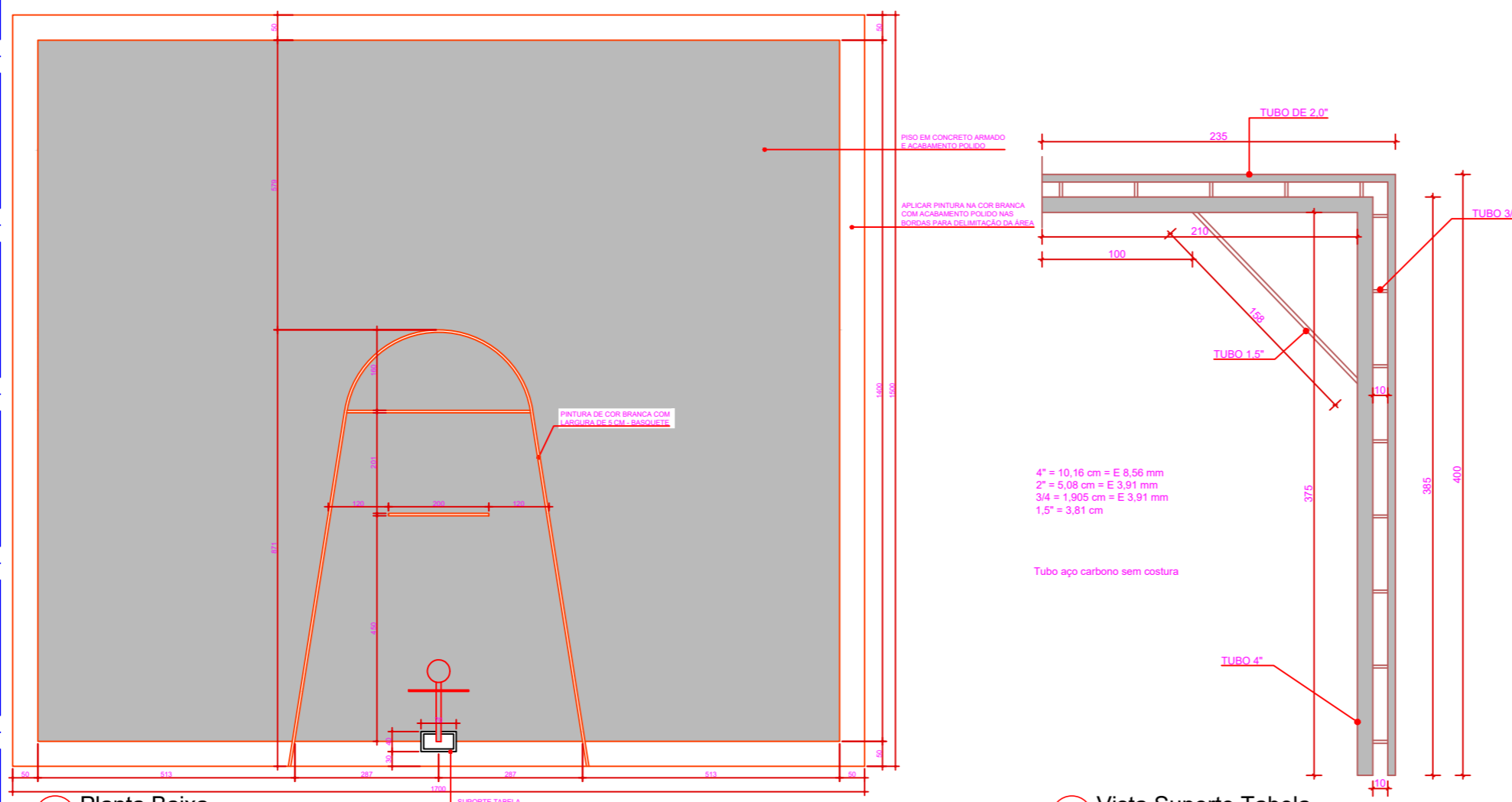

06A Planta Baixa  
1/75

06B Vista Suporte Tabela  
1/25

07 DET. 07: Banco Floreira Retangular  
Escala indicada

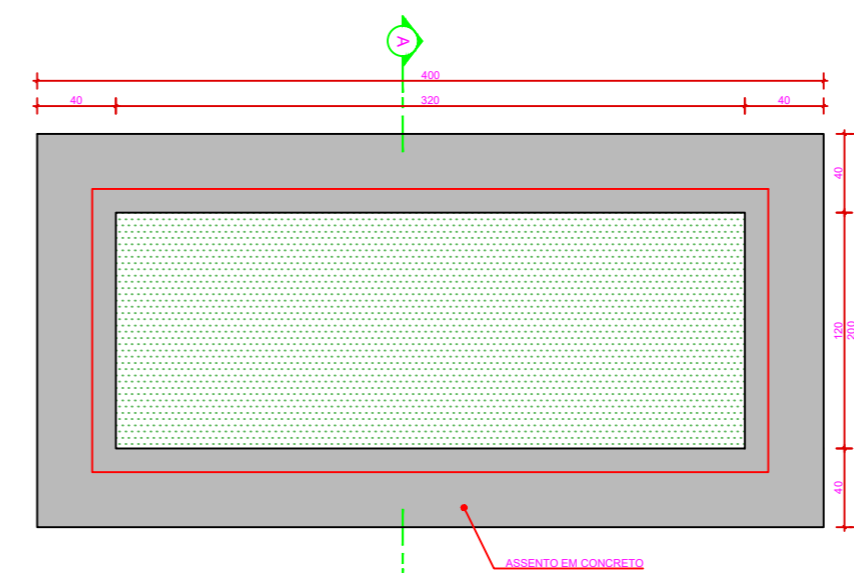

07A Planta Baixa  
1/25

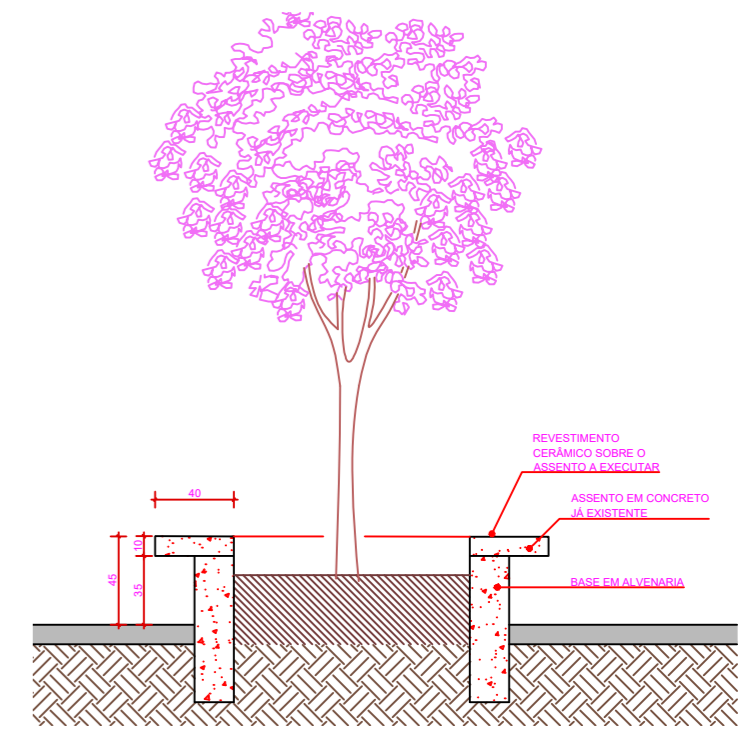

07B Corte AA  
1/25

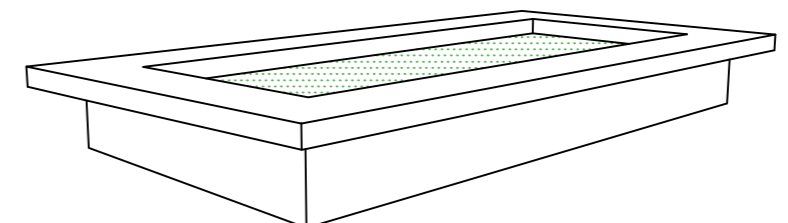

07C Perspectiva  
Sem escala

08 DET. 08: Mesa de jogos  
Escala indicada

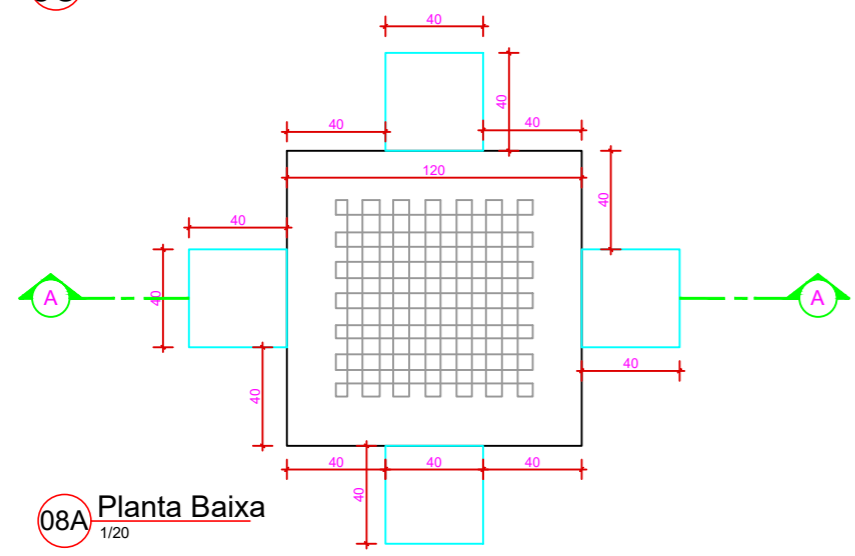

08A Planta Baixa  
1/20

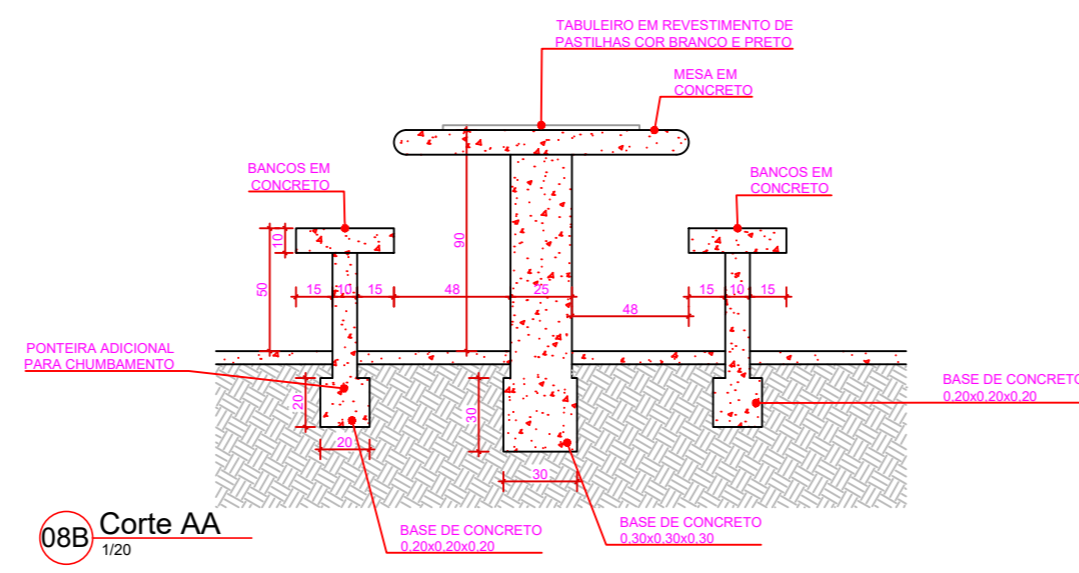

08B Corte AA  
1/20

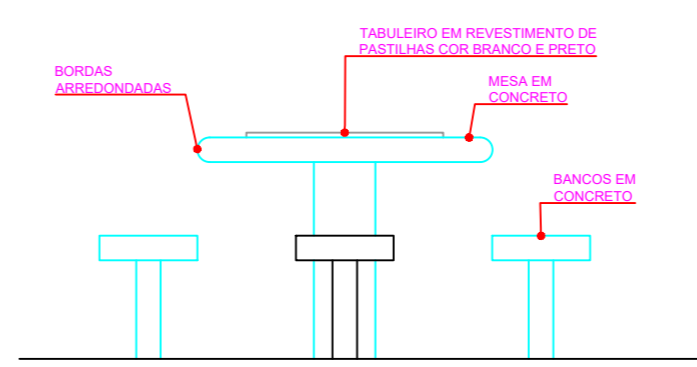

08C Vista A  
1/20

**Autenticações:**

  
**ESTADO DE MATO GROSSO**  
**PREFEITURA MUNICIPAL DE CLÁUDIA**  
 Av. Gaspar Dutra - SN\* - CEP 78540-00 - Fone (066) 3546-3100

<b>PROJETO:</b> Projeto de Urbanização, Revitalização da Praça dos Migrantes de Cláudia/MT	<b>COORDENADAS GEOGRÁFICAS:</b> 11° 30' 20,6"S 54° 52' 33,7"W		
<b>LOTE:</b> P-2	<b>MODALIDADE:</b>		
<b>PROPRIETÁRIO:</b> Prefeitura Municipal de Cláudia/MT			
<b>LOCAL - INSCRIÇÃO CADASTRAL:</b> Av. Marechal Cândido Rondon com Av. Gaspar Dutra, S/N			
<b>ASSUNTO:</b> Projeto de urbanização, Revitalização da Praça dos Migrantes de Cláudia/MT.	<b>PRANCHA:</b> Detalhamentos		
<b>AUTOR DO PROJETO:</b>	<b>RESPONSÁVEL TÉCNICO P/ OBRA:</b>		
<small>Ivo A. Facin Junior Engenheiro Civil CREA MT 034.737</small>	<small>Ivo A. Facin Junior Engenheiro Civil CREA MT 034.737</small>		
<b>DESENHO:</b> Ivo A. Facin Junior Eng. Civil (CREA/MT 53516)	<b>QUADRO DE ÁREAS:</b> Área do Terreno: 15.177,00m <sup>2</sup> Área permeável: 3.942,28m <sup>2</sup>	<b>ESCALA:</b> Indicada no desenho	<b>FOLHA:</b> <b>04/09</b>
<b>ARQUIVO:</b>	<b>TAXA DE PERMEABILIDADE:</b> 25,37%	<b>TAXA DE OCUPAÇÃO:</b> 74,03%	
<b>DATA:</b> Novembro / 2023			

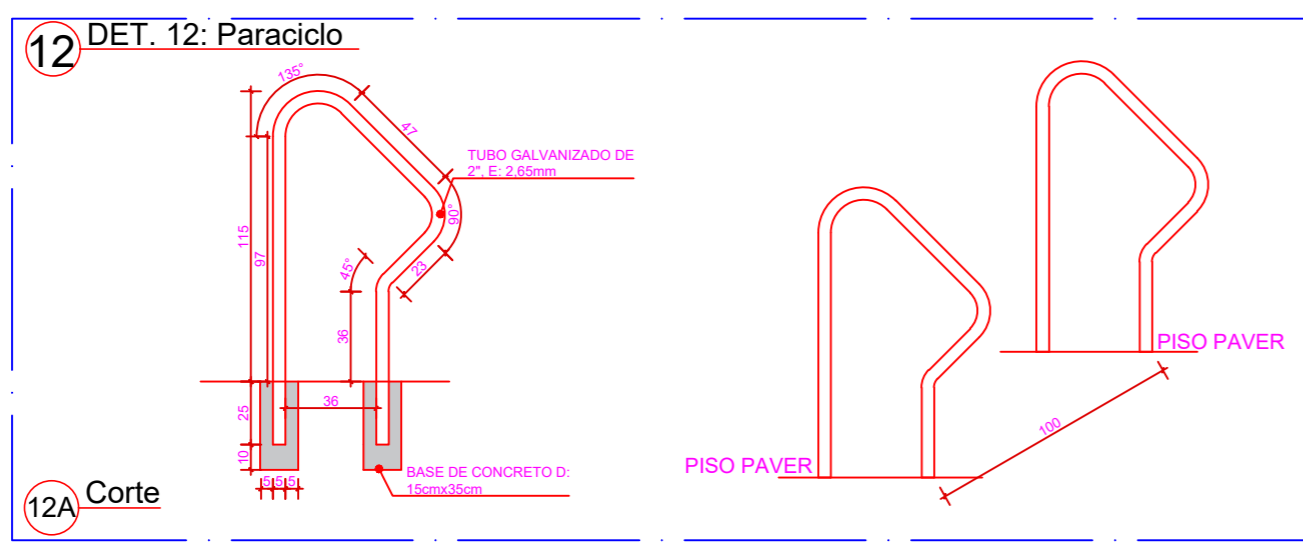
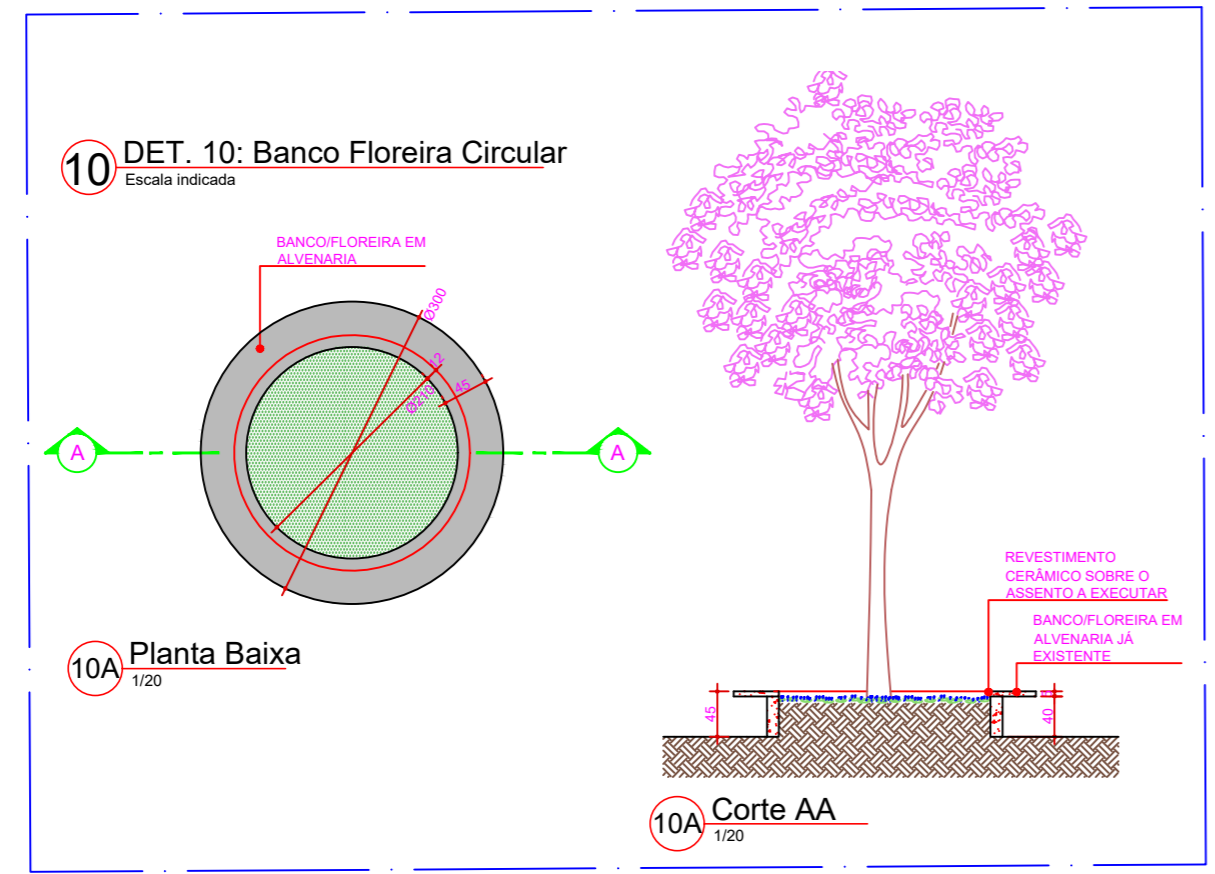
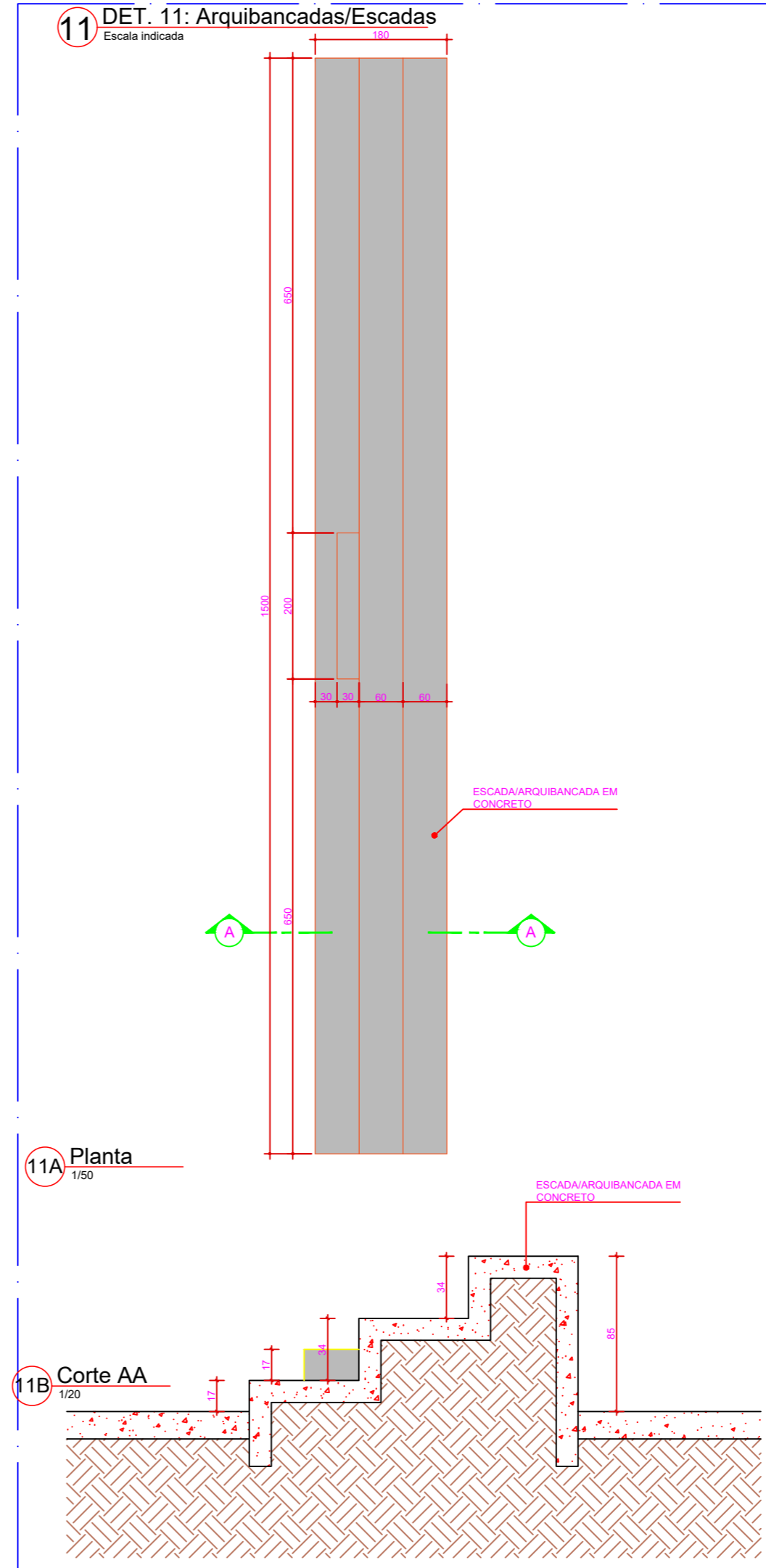
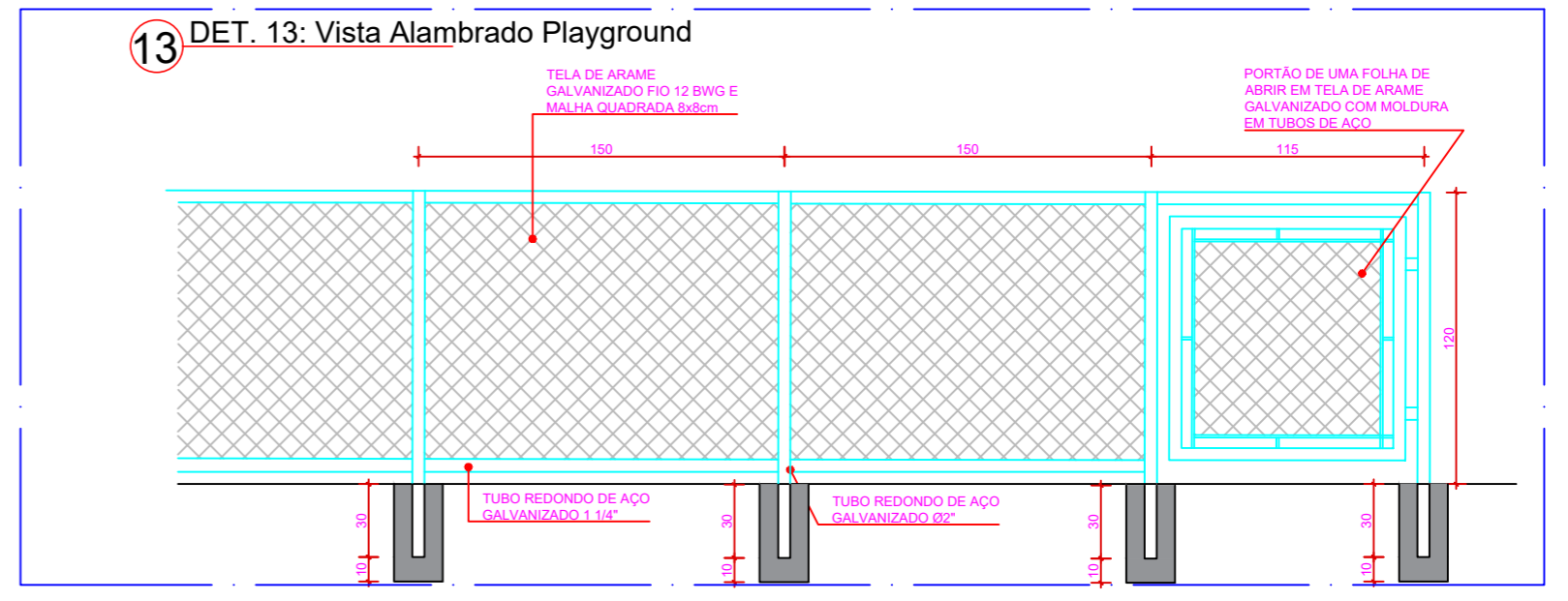
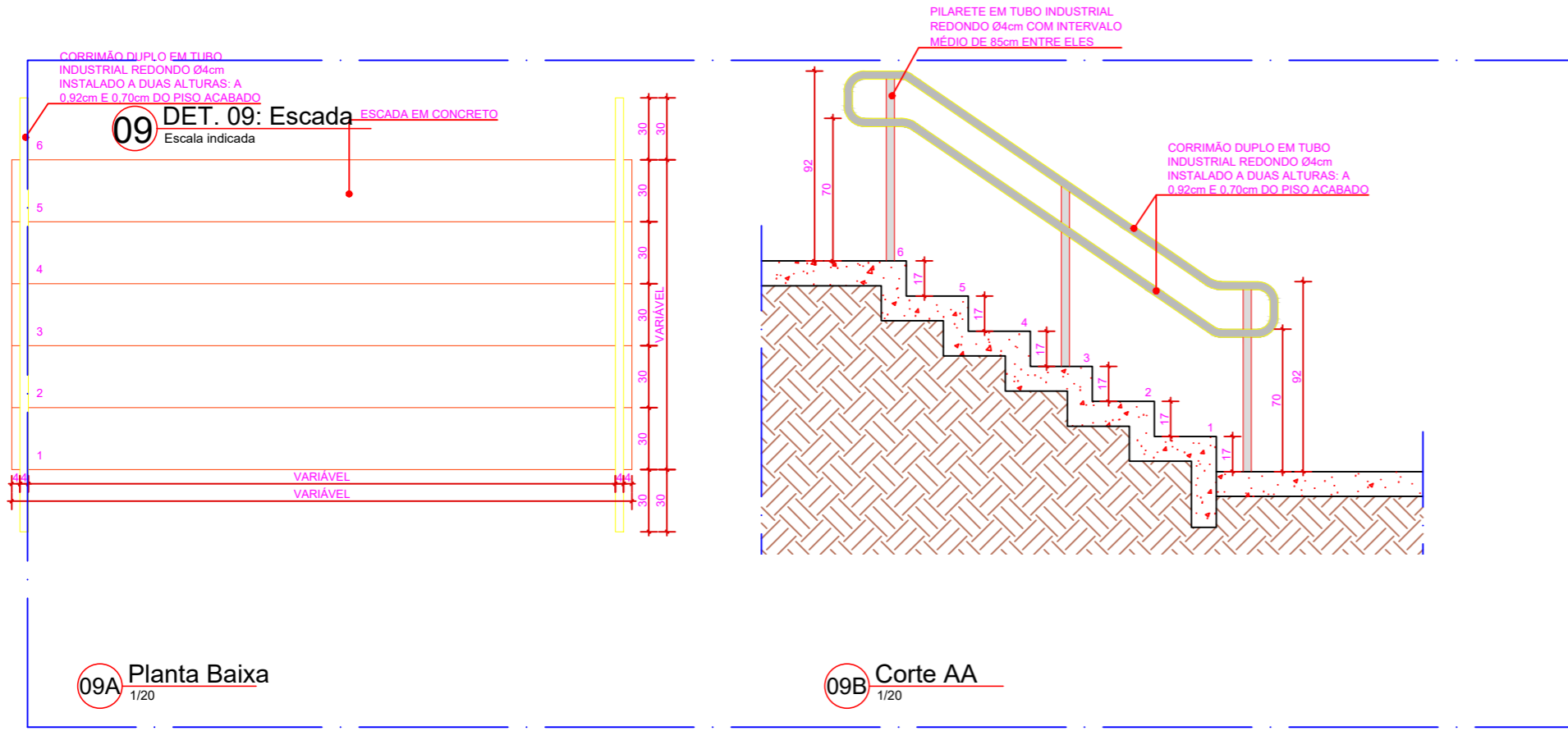

**Autenticações:**

ESTADO DE MATO GROSSO  
PREFEITURA MUNICIPAL DE CLÁUDIA  
Av. Gaspar Dutra - SN - CEP 78540-00 - Fone (066) 3546-3100

<b>PROJETO:</b> Projeto de Urbanização, Revitalização da Praça dos Migrantes de Cláudia/MT	<b>COORDENADAS GEOGRÁFICAS:</b> 11° 30' 20.6" S 54° 52' 33.7" W
<b>LOTE:</b> P-2	<b>MODALIDADE:</b>
<b>PROPRIETÁRIO:</b> Prefeitura Municipal de Cláudia/MT	
<b>LOCAL - INSCRIÇÃO CADASTRAL:</b> Av. Marechal Cândido Rondon com Av. Gaspar Dutra, S/N	
<b>ASSUNTO:</b> Projeto de urbanização, Revitalização da Praça dos Migrantes de Cláudia/MT	<b>PRANCHA:</b> Detalhamentos
<b>AUTOR DO PROJETO:</b>	<b>RESPONSÁVEL TÉCNICO P/ OBRA:</b>
Eng. Civil EREA/MT 53516	Eng. Civil EREA/MT 034737
<b>DESENHO:</b> Indicada no desenho	<b>QUADRO DE ÁREAS:</b> Área do Terreno: 15.177,00m² Área permeável: 3.942,28m²
<b>ARQUIVO:</b>	<b>ESCALA:</b> Indicada no desenho
<b>DATA:</b> Novembro / 2023	<b>TAXA DE PERMEABILIDADE:</b> 25,97%
	<b>TAXA DE OCUPAÇÃO:</b> 74,03%
	<b>FOLHA:</b> 05/09

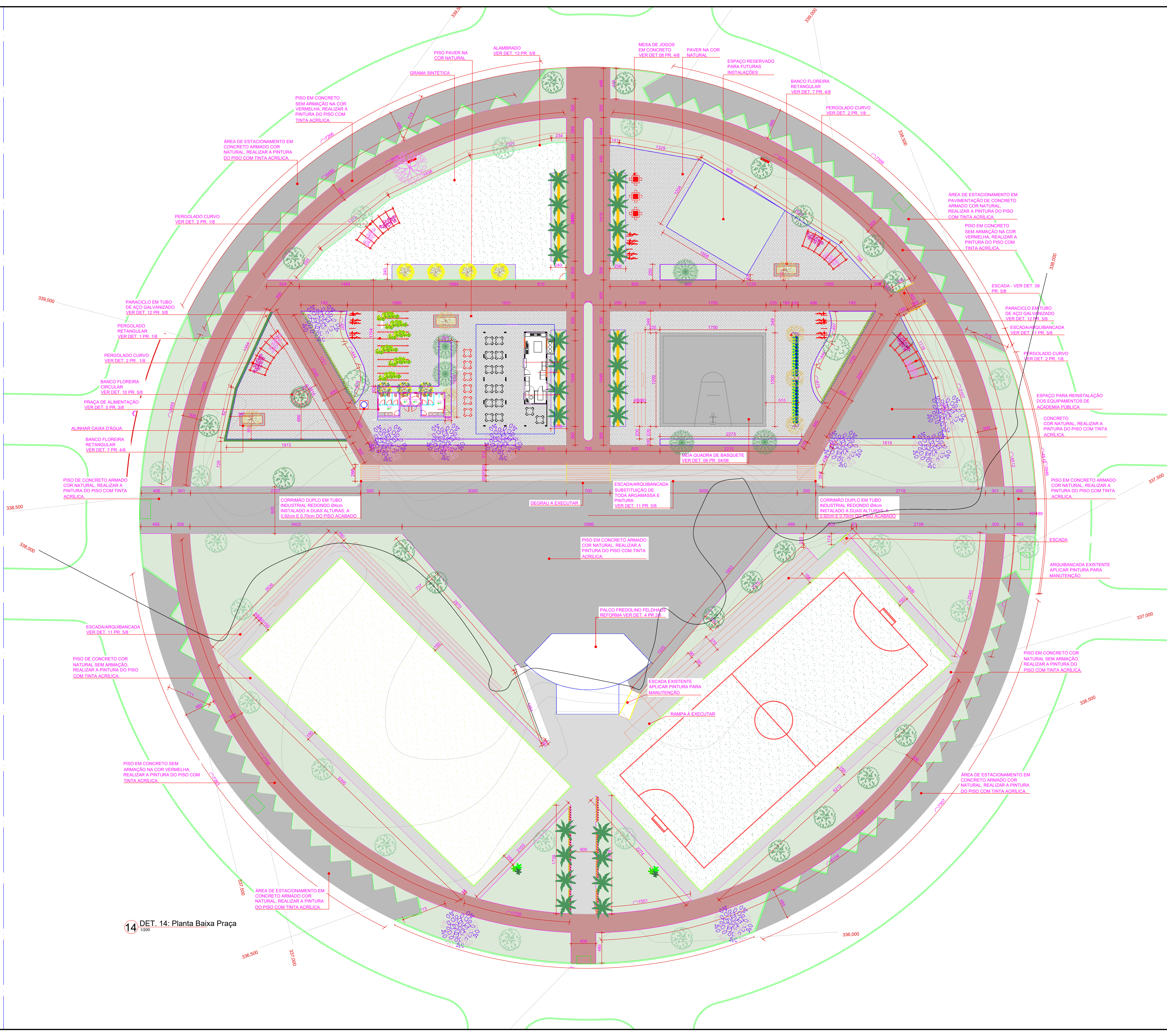

14 DET. 14: Planta Baixa Praça

LEGENDA PISOS - PROPOSTA	
ÁREA FORMOSA	3.042,20m²
PISO CONCRETO COM ARMADURA	3.935,43m²
PISO CONCRETO COM ARMADURA SEM ARMAÇÃO	774,29m²
PISO CONCRETO NA COR VERMELHA SEM ARMAÇÃO	2.538,79m²
PISO PAVIMENTO	1.479,42m²
PISO GRAMA SINTÉTICA (PLAYGROUND)	538,82m²
AREIA FINA - QUADRA	1.173,85m²
QUEBRA-VENTO E ESCULTURAS	408,00m²
MEDSO E ESCULTURAS	408,00m²
CANALIZADOR EM PISO	468,00m²
CONCRETO CURVO DE PISO INDUSTRIAL REDONDO 04m	23,00m²
DELIMITADOR DE JARDEI	303,00m²
ALAMBRAÇÃO PLAYGROUND	114,67m²
REVESTIMENTO CERÂMICO BRANCO (para o parque de 1,5m) - SANTIÁGO, QUADROES E PALCO	
TINTA ACRÍLICA FOSCA NA COR VERDE PISADO - PRAÇA DE ALIMENTAÇÃO E PALCO	
CONCRETO COR NATURAL, REALIZAR A PINTURA DO PISO COM TINTA ACRÍLICA	
ESPAÇO PARA REINSTALAÇÃO DOS EQUIPAMENTOS DE ACADEMIA PÚBLICA	
ESCALADA - VER DET. 09 PR. 5/8	
PARACICLO EM TUBO DE AÇO GALVANIZADO VER DET. 12 PR. 5/8	
ESCALADA ARQUIBANCADA VER DET. 11 PR. 5/8	
PERGOLADO CURVO VER DET. 2 PR. 1/8	
ESCALADA	
ARQUIBANCADA EXISTENTE APLICAR PINTURA PARA MANUTENÇÃO	
PISO EM CONCRETO ARMADO COM TINTA ACRÍLICA	
ESCALADA	
ESCALADA ARQUIBANCADA VER DET. 11 PR. 5/8	
PISO DE CONCRETO COM ARMADURA SEM ARMAÇÃO, REALIZAR A PINTURA DO PISO COM TINTA ACRÍLICA	
PISO DE CONCRETO SEM ARMADURA NA COR VERMELHA, REALIZAR A PINTURA DO PISO COM TINTA ACRÍLICA	
ÁREA DE ESTACIONAMENTO EM CONCRETO ARMADO COM TINTA ACRÍLICA	
ÁREA DE ESTACIONAMENTO EM PAVIMENTAÇÃO DE CONCRETO ARMADO COM TINTA ACRÍLICA	
PISO EM CONCRETO SEM ARMADURA NA COR VERMELHA, REALIZAR A PINTURA DO PISO COM TINTA ACRÍLICA	
ÁREA DE ESTACIONAMENTO EM CONCRETO ARMADO COM TINTA ACRÍLICA	

**Autenticações:**



**ESTADO DE MATO GROSSO**  
**PREFEITURA MUNICIPAL DE CLÁUDIA**  
 Av. Gaspar Dutra - S/Nº - CEP: 78543-000 - Fone: (661) 3544-3300

<b>PROJETO:</b> Projeto de Urbanização, Revitalização da Praça dos Migrantes de Cláudia/MT		<b>COORDENADAS GEOGRÁFICAS:</b> 11° 30' 20,6" S 54° 52' 33,7" W	
<b>LOTE:</b> P-2	<b>MODALIDADE:</b>		
<b>PROPRIETÁRIO:</b> Prefeitura Municipal de Cláudia/MT			
<b>LOCAL - INSCRIÇÃO CADASTRAL:</b> Av. Marechal Cândido Rondon com Av. Gaspar Dutra, S/N			
<b>ASSUNTO:</b> Projeto de Urbanização, Revitalização da Praça dos Migrantes de Cláudia/MT		<b>PRANCHA:</b> Planta Base da praça	
<b>AUTOR DO PROJETO:</b>		<b>RESPONSÁVEL TÉCNICO P/ OBRA:</b>	
<b>DESENHO:</b>	<b>QUADRO DE ÁREAS:</b>	<b>ESCALA:</b>	<b>FOLHA:</b>
Arquiteto: [Nome]	Área de Terreno: 15.173,20m² Área permeável: 3.842,38m²	Indicada no desenho	06/09
<b>ARQUIVO:</b>	<b>DATA:</b> Novembro / 2023	<b>TAXA DE REPERCUSSÃO:</b> 25,97%	<b>TAXA DE DECAPAÇÃO:</b> 16,07%

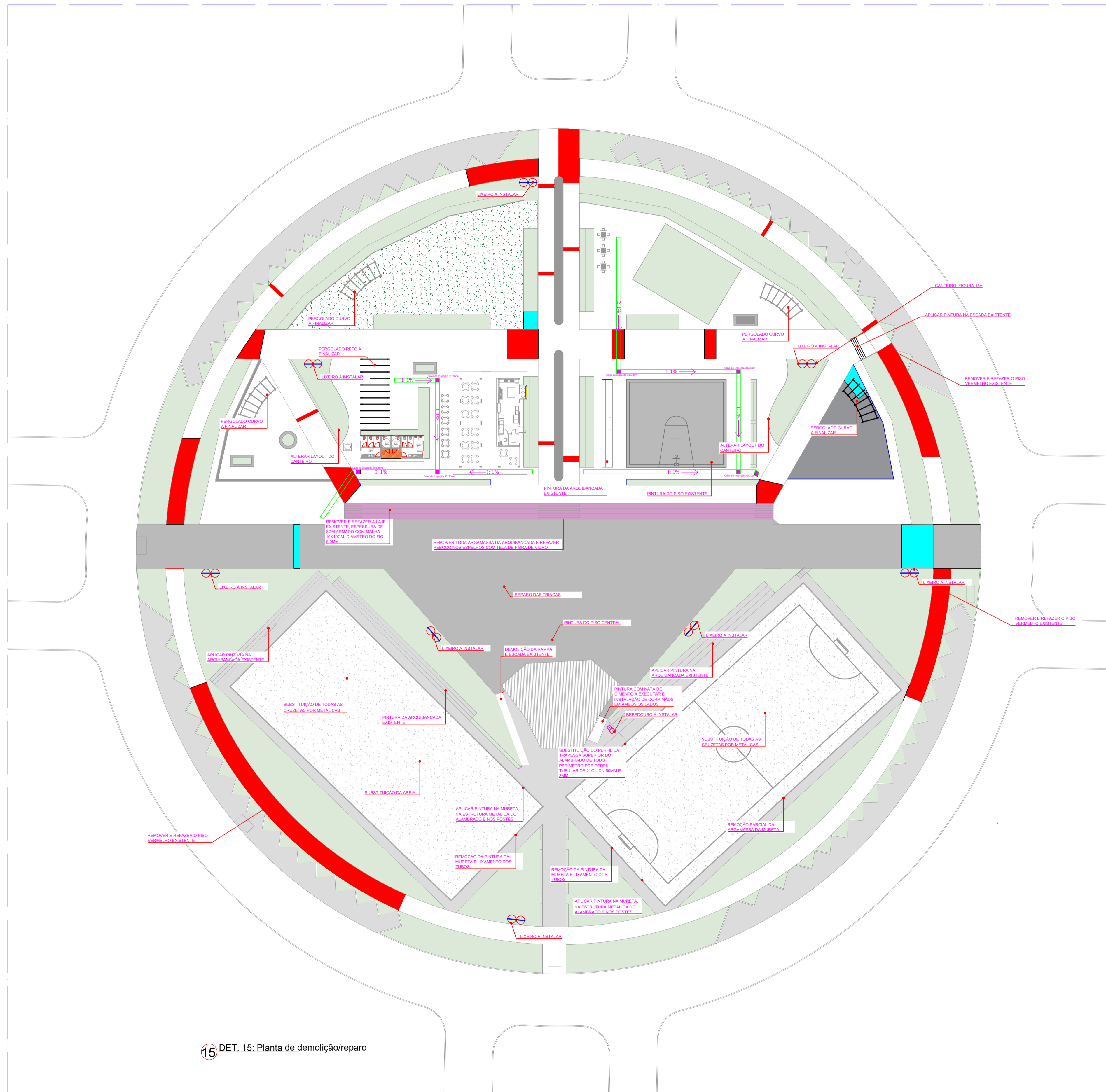

15 DET. 15: Planta de demolição/reparo

04P Detalhamento armadura escada

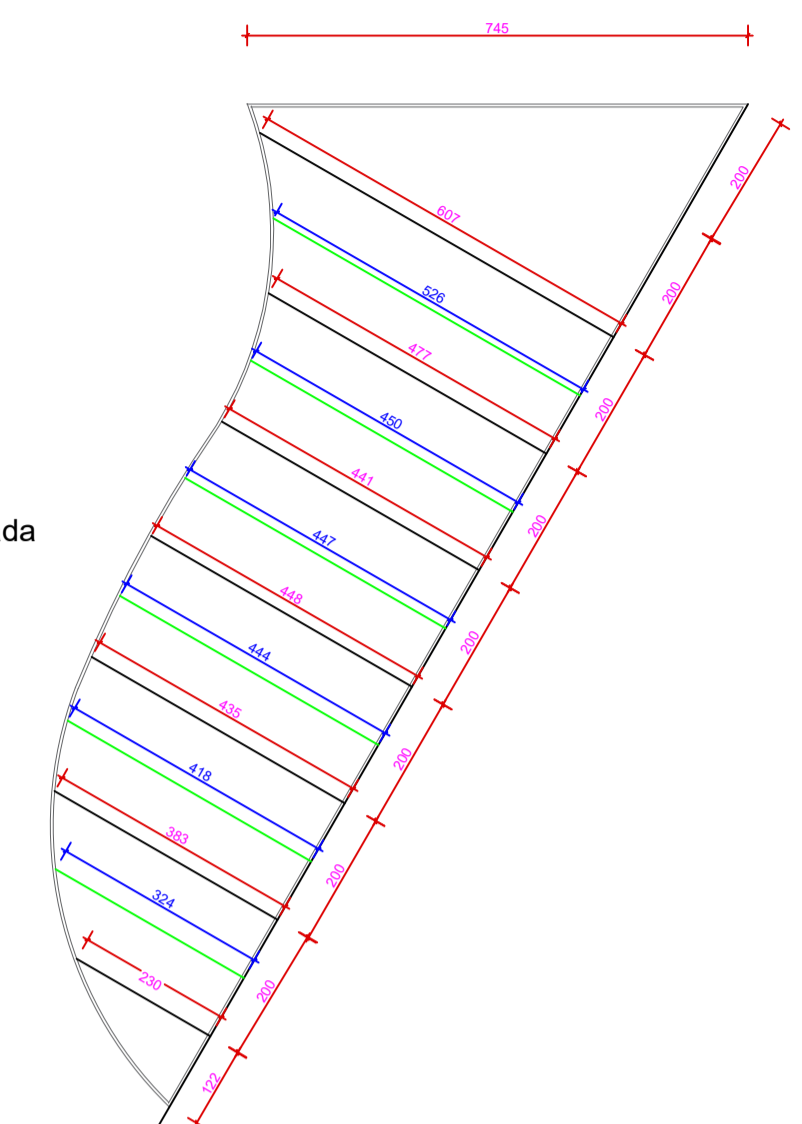

15A Planta Canteiro

SEM ESCALA

LEGENDA PISOS	
01	PISO FERRASSEL
02	PISO CONCRETO CURVADO COM ARMADURA
03	PISO CONCRETO CURVADO COM ARMADURA
04	PISO CONCRETO NA COR CORDEIRO A DEMOLIR E REFAZER
05	PISO CONCRETO NA COR CORDEIRO COM ARMADURA A DEMOLIR E REFAZER

15B DET. 15: Dreno e caixa de passagem 30x30cm

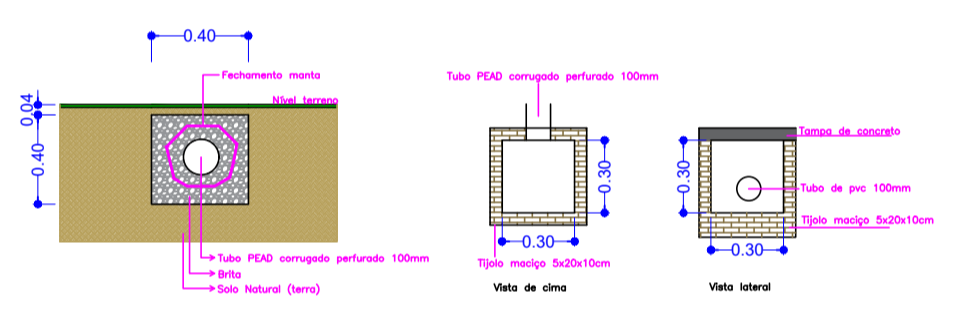

Autenticações:

 ESTADO DE MATO GROSSO PREFEITURA MUNICIPAL DE CLÁUDIA Av. Gaspar Dutra, s/nº - CEP: 78540-000 - Fone: (064) 3544-1300	
PROJETO: Projeto de Urbanização, Revitalização da Praça dos Migrantes de Cláudia/MT	COORDENADAS GEOGRÁFICAS: 11° 30' 20.6" S 54° 52' 33.7" W
LOTE: P-2	MODALIDADE: P-2
PROPRIETÁRIO: Prefeitura Municipal de Cláudia/MT	
LOCAL - INSCRIÇÃO CADASTRAL: Av. Marechal Cândido Rondon com Av. Gaspar Dutra, S/N	
ASSUNTO: Projeto de urbanização, Revitalização da Praça dos Migrantes de Cláudia/MT	PRANCHA: Planta de demolição e reparo
AUTOR DO PROJETO: Eng.º Carlos Roberto de Souza CREA: 048.248/2018	RESPONSÁVEL TÉCNICO P/ OBRA: Eng.º Paulo José de Souza CREA: 048.248/2018
DESENHO: Eng.º Carlos Roberto de Souza	QUADRO DE ÁREAS: Área do terreno: 15.111,00m² Área permeável: 3.942,28m²
ARQUIVO: DATA: Novembro / 2023	ESCALA: Indicado no desenho TAXA DE IMPERMEABILIDADE: 25,0% TAXA DE OUPALAS: 34,0%
	FOLHA: 07/09





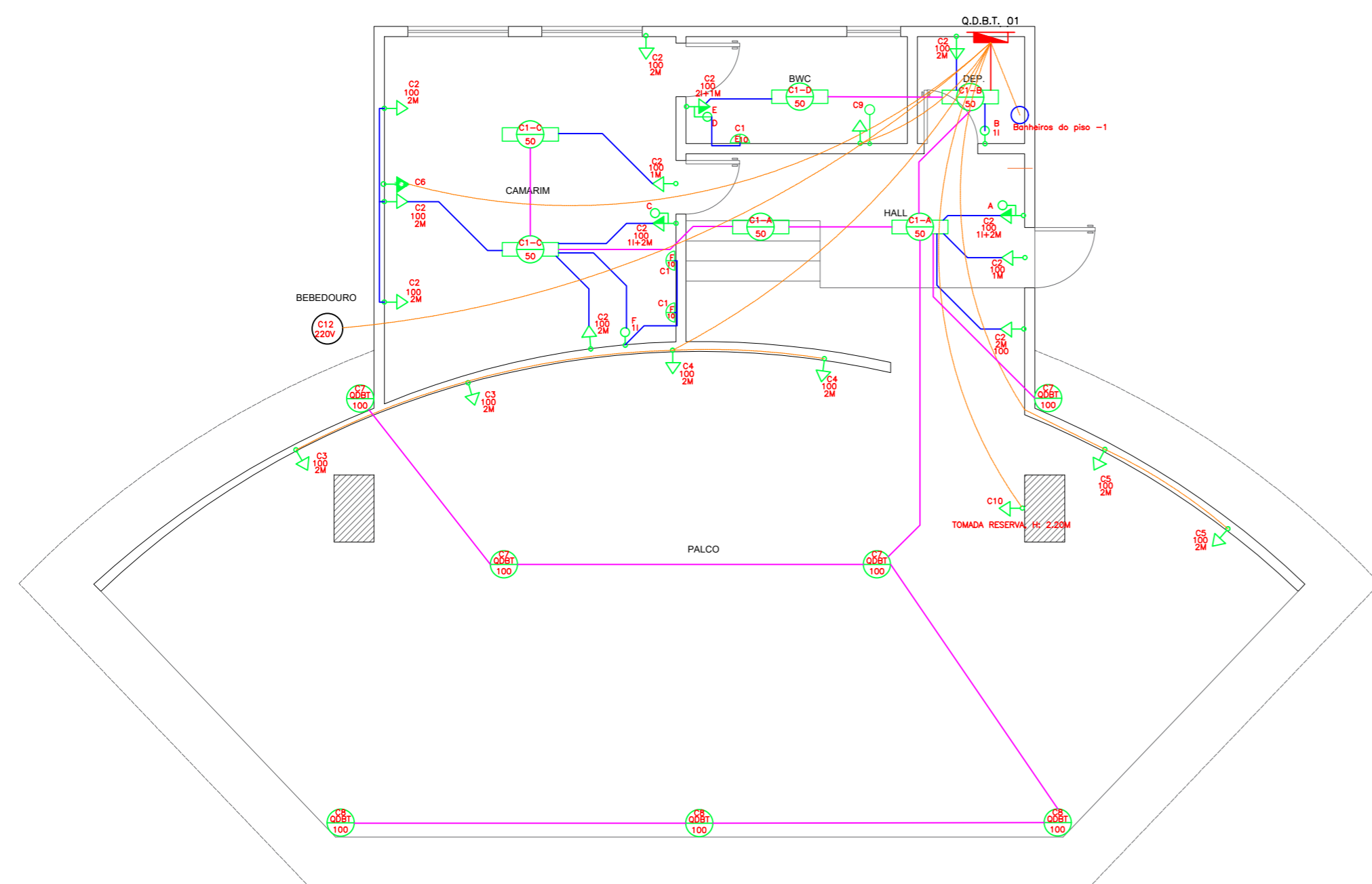

**01** Planta Baixa Elétrica do Palco  
Esc. 50/100

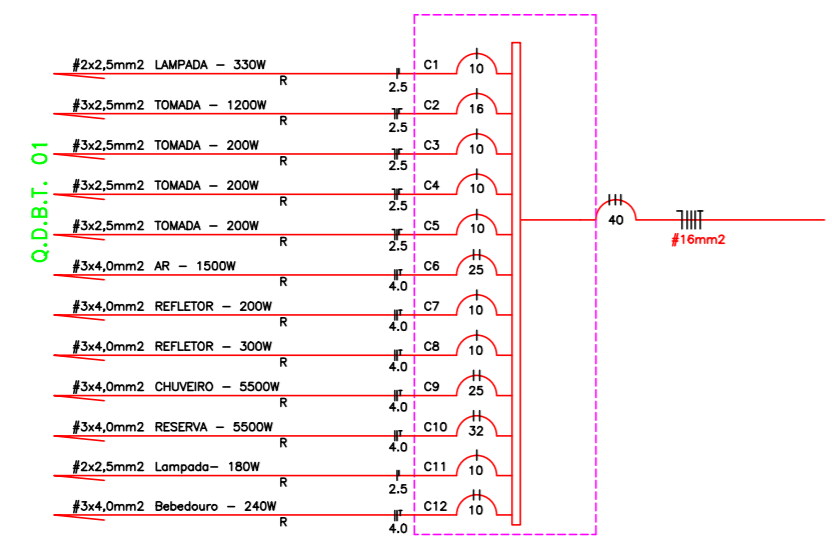

N.º	Descrição	V (V)	LAMPADAS		TOMADAS		SOMA (W)	Pot.-R (W)	Tensão (V)	Proteção (A)				
			Qtd	W	Qtd	W								
C1	Lampada	127V	03	06			330	330	2x2,5	10				
C2	Tomada	127V			12		1200	1200	3x2,5	16				
C3	Tomada	127V			02	01	200	200	3x2,5	10				
C4	Tomada	127V			02		200	200	3x2,5	10				
C5	Tomada	127V			02		200	200	3x2,5	10				
C6	Ar	220V					1500	1500	3x4,0	25				
C7	Refletor	127V			04		400	400	3x4,0	10				
C8	Refletor	127V			03		300	300	3x4,0	10				
C9	Chuveiro	220V					01	5500	5500	3x4,0	25			
C10	Reserva	220V					01	5500	5500	3x4,0	25			
C11	Lampada	127V			06		180	180	2x2,5	10				
C12	Bebedouro	220V			01		240	240	3x4,0	10				
SOMA			03	06	06	02	23	01	01	01	15750	15750	4x18	40

EM PLANTA	SIMBOLOGIA ELÉTRICO	DESCRIÇÃO
	PADRÃO DE MEDIÇÃO	ENERGISA
	QUADRO DE DISTRIBUIÇÃO	
	TOMADA TRIPOLAR P/	CONDICIONADOR DE AR H:180cm
	TOMADA BIPOLAR	H:180cm
	TOMADA BIPOLAR	H:110cm MONOFÁSICA
	TOMADA BIPOLAR	H:30cm MONOFÁSICA
	TOMADA MONOFÁSICA C/	ATERRAMENTO H:85cm
	PONTO PARA TV	H:30cm
	CHUVEIRO ELÉTRICO	H:220cm
	INTERRUPTOR SIMPLES	
	INTERRUPTOR DUPLO	
	INTERRUPTOR TRIPLO	
	CONDUTOR NEUTRO, FASE, TERRA E RETORNO	
	INTERRUPTOR + MÓDULO	
	TOMADA BIPOLAR	H:110CM COM INTERRUPTOR
	ARONDELA	

**03** Diagrama Unifilar e Quadro de cargas  
Sem Escala

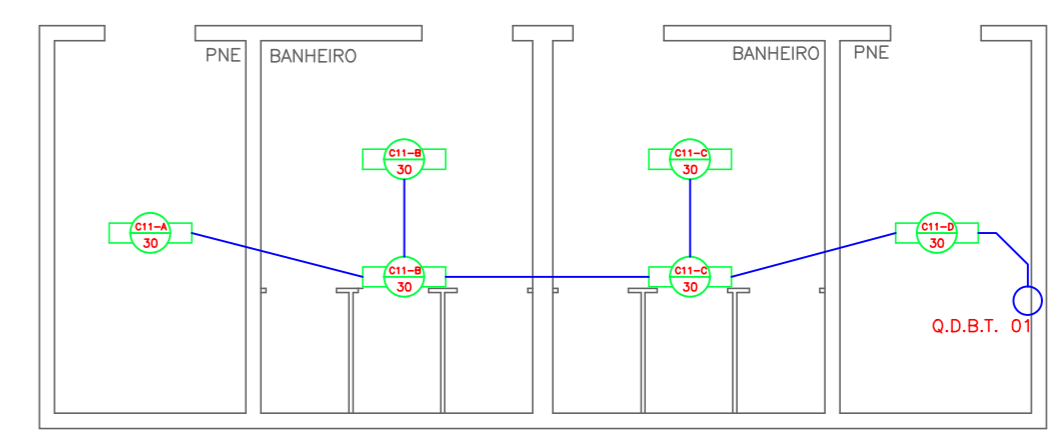

**02** Planta Baixa Elétrica dos banheiros  
Esc. 50/100

**Autenticações:**

ESTADO DE MATO GROSSO  
PREFEITURA MUNICIPAL DE CLÁUDIA  
Av. Gaspar Dutra - SN - CEP 78540-00 - Fone (066) 3546-3100

**PROJETO:** Projeto de Urbanização, Revitalização da Praça dos Migrantes de Cláudia/MT  
**COORDENADAS GEOGRÁFICAS:** 11° 30' 20.6" S 54° 52' 33.7" W

**LOTE:** P-2  
**MODALIDADE:**

**PROPRIETÁRIO:** Prefeitura Municipal de Cláudia/MT

**LOCAL - INSCRIÇÃO CADASTRAL:** Av. Marechal Cândido Rondon com Av. Gaspar Dutra, S/N

**ASSUNTO:** Elétrico Palco e banheiro  
**PRANCHA:** Elétrico e diagrama

**AUTOR DO PROJETO:** Ivo A. Facin Junior  
**RESPONSÁVEL TÉCNICO P/ OBRA:** Ivo A. Facin Junior

**DESENHO:** Ivo A. Facin Junior  
**QUADRO DE ÁREAS:** ESCALA: Indicada no desenho  
**ARQUIVO:** Área do Terreno: 15.177,00m²  
Área permeável: 3.942,28m²  
TAXA DE PERMEABILIDADE: 25,97%  
TAXA DE OCUPAÇÃO: 74,03%

**DATA:** Novembro / 2023  
**FOLHA:** 09/09